

Personálne obsadenie organizačných útvarov ústredia

v priamej riadiacej pôsobnosti generálneho riaditeľa poisťovne

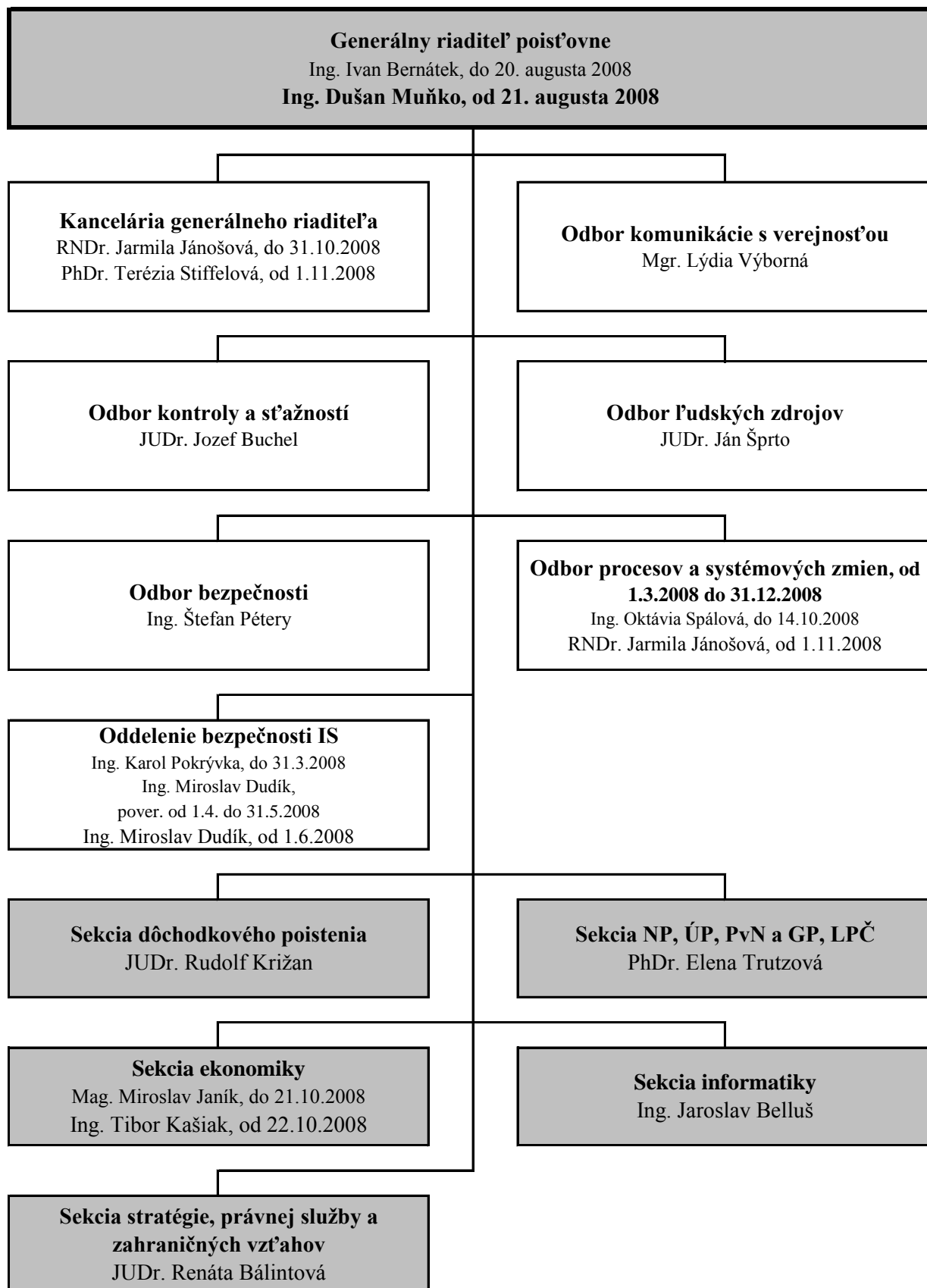

Priemerné mesačné výšky vyplácaných dôchodkov na jedného dôchodcu (sólo dôchodky) v Sk

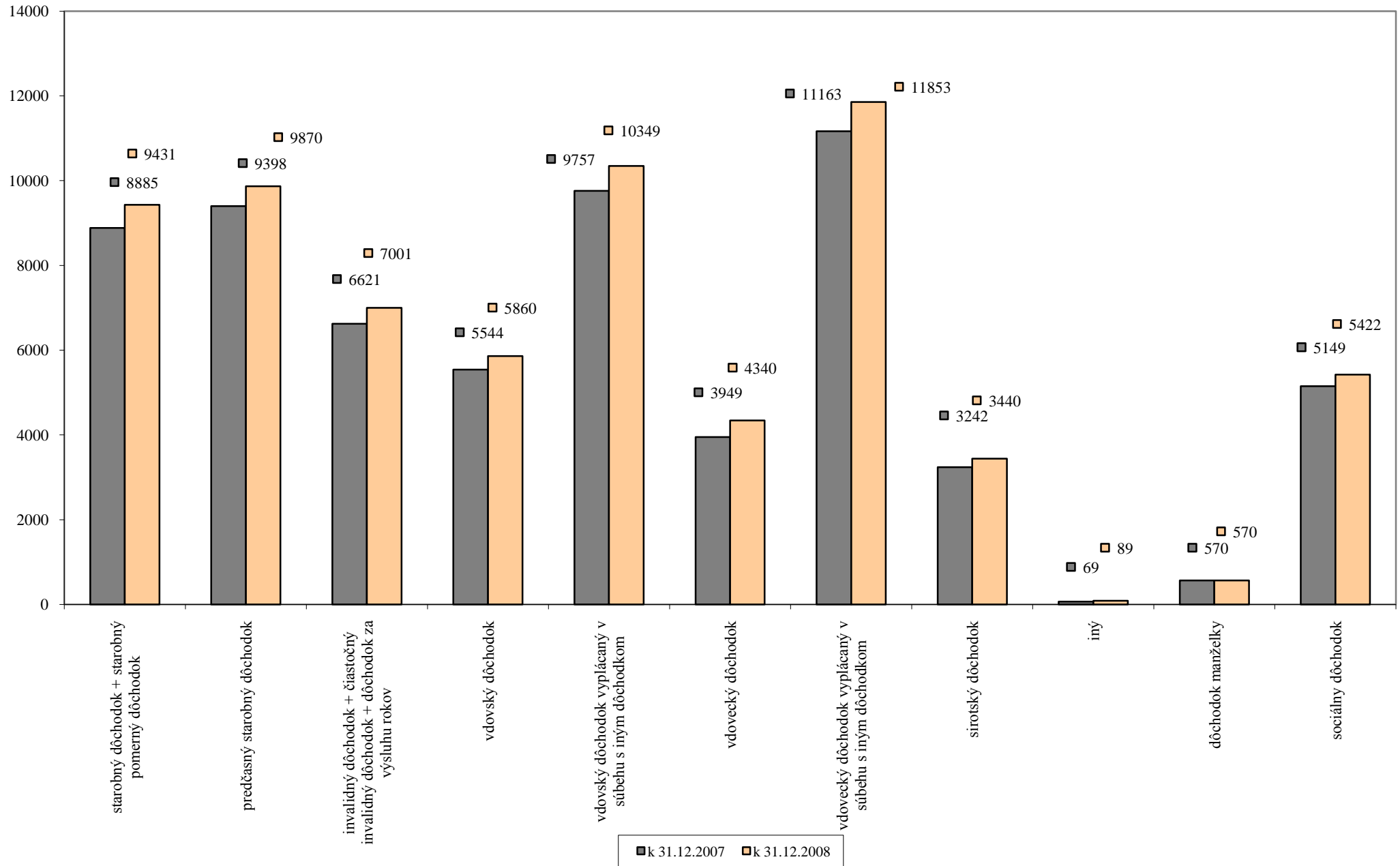

Počet novopriznaných, obnovených a prevzatých dôchodkov

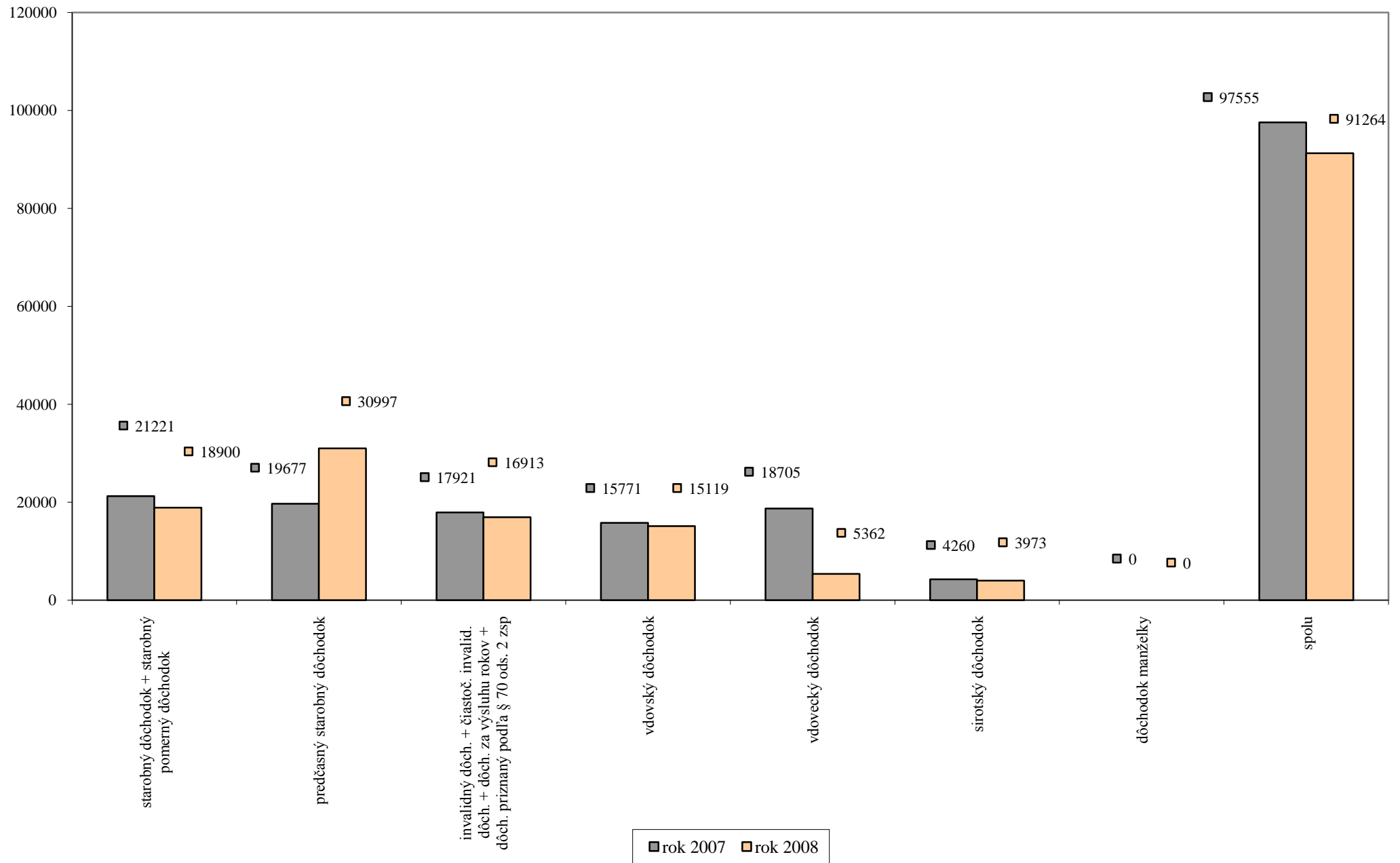

Počet vyplácaných dôchodkov k 31. decembru 2008

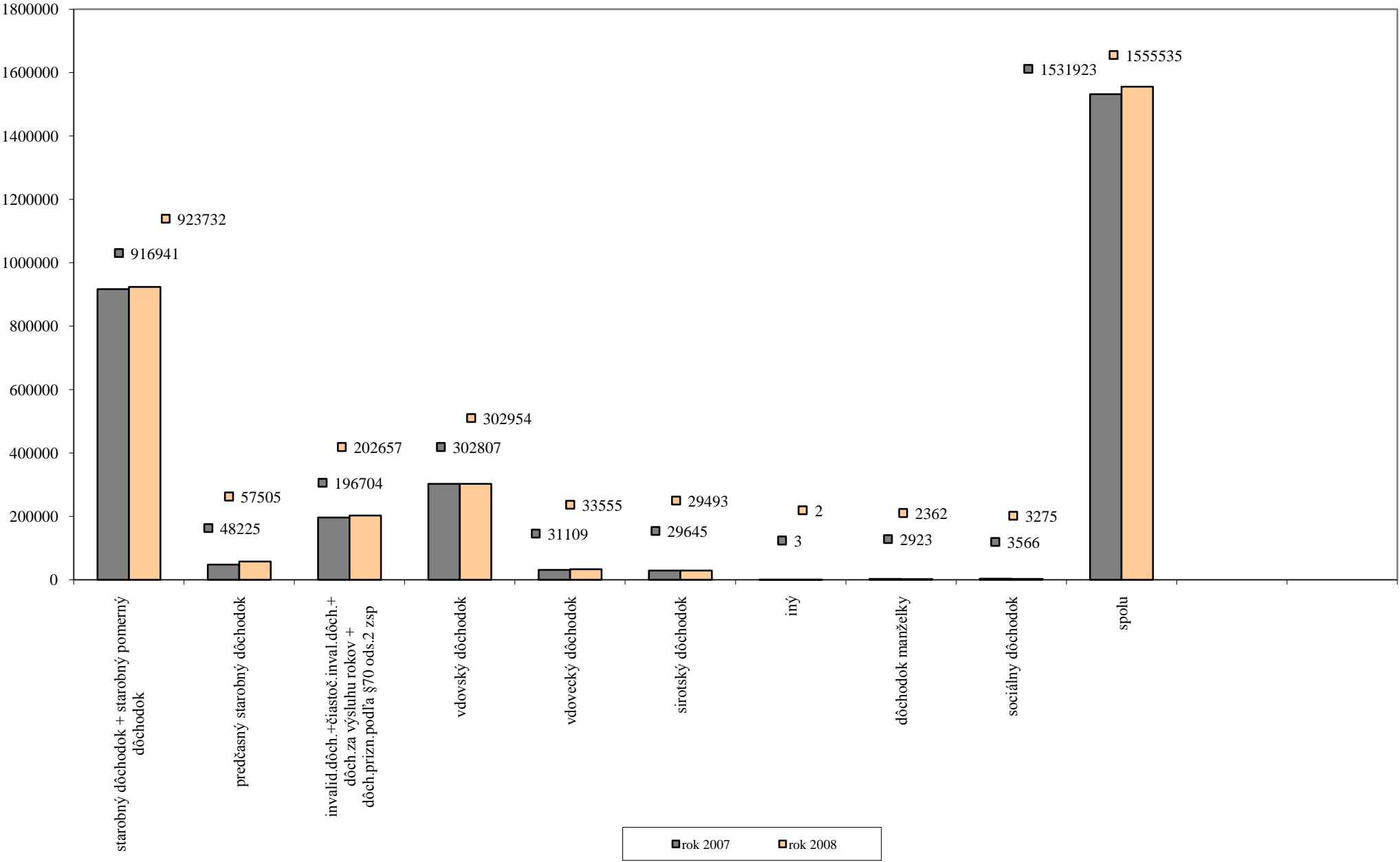

Rozhodovacia činnosť útvarov nemocenského poistenia pobočiek podľa krajov za rok 2008

Príloha 5

kraj		Bratislavský	Trnavský	Nitriansky	Trenčiansky	Žilinský	Banskobystr.	Košický	Prešovský	celkový
		počet								počet
Rozhodnutia vydané podľa predpisov účinných do 31.12.2003		0	0	0	0	0	0	0	0	0
Nepriznanie nároku na nemocenské (výplatu nemocenského)		1 281	1 043	1 277	978	1 783	807	1 333	1 954	10 456
Nepriznanie nároku na ošetrovné (výplatu ošetrovného)		132	64	83	61	81	83	69	121	694
Nepriznanie nároku na materské		942	464	500	347	511	1 198	537	215	4 714
Nepriznanie nároku na vyrovnávaciu dávku		5	1	3	0	5	7	1	0	22
Zánik nároku na nemocenské	uplynutie podporného obdobia	52	341	295	311	281	423	569	564	2 836
	uznanie invalidity	2	1	72	0	2	1	0	17	95
	vznik nároku na materské	3	3	0	0	0	0	1	1	8
	odsúdenie (§ 110 ods. 1)	0	0	0	0	0	0	0	0	0
	priznanie dôchodku	20	7	0	0	17	3	6	2	55
Zánik nároku na ošetrovné		0	116	4	17	1	0	0	68	206
Zánik nároku na materské		1	4	7	2	2	1	3	5	25
Vylúčenie nároku na výplatu nemocenského		85	60	43	98	46	42	60	146	580
Nárok na materské po dobu 22/31 týždňov		2	9	2	5	1	11	6	10	46
Obmedzenie sumy nemocenského		56	51	47	55	85	17	63	57	431
Povinnosť príjemcu vrátiť nemocenské dávky		33	10	3	4	5	10	14	45	124
Povinnosť zamestnávateľa nahradiť neprávom vypl.sumy na nem.dávkach		5	7	2	11	0	8	6	12	51
Prerušenie konania		161	2	0	3	2	6	13	8	195
Zastavenie konania		28	7	11	45	17	13	34	28	183
Autoremedúra		37	11	20	10	19	14	30	41	182
Zmeškanie lehoty		0	0	0	0	0	0	0	0	0
Uloženie pokuty		6	0	0	0	0	0	0	1	7
Predbežné opatrenie		4	9	0	2	14	0	32	20	81
Zastavenie výplaty nemocenských dávok		0	1	0	0	4	0	1	3	9
Zmeny sumy nemocenskej dávky		38	35	15	11	12	1	27	36	175
Odňatie nemocenskej dávky		75	2	14	2	4	1	12	3	113
Priznanie nemocenského		72 268	57 511	67 224	54 037	66 416	44 810	63 450	78 982	504 698
Priznanie ošetrovného		16 895	11 906	14 236	13 505	16 616	8 851	12 722	16 175	110 906
Priznanie materského		8 105	2 928	3 252	2 753	3 932	2 212	3 111	3 498	29 791
Priznanie vyrovnávacej dávky		32	83	78	282	111	93	132	65	876
Povolenie obnovy konania		0	0	0	107	0	0	0	0	107
Nariadenie obnovy konania		0	0	0	0	0	0	0	0	0
Celkový počet rozhodnutí		100 268	74 676	87 188	72 646	89 967	58 612	82 232	102 077	667 666
Počet podaní vybavených bežnou spis. agendou bez vydania rozhodnutia		152 241	87 596	85 586	84 446	49 909	55 142	179 369	104 530	798 819

**Prehľad počtu úrazových dávok vyplatených z pobočiek za rok 2008
v porovnaní s rokom 2007**

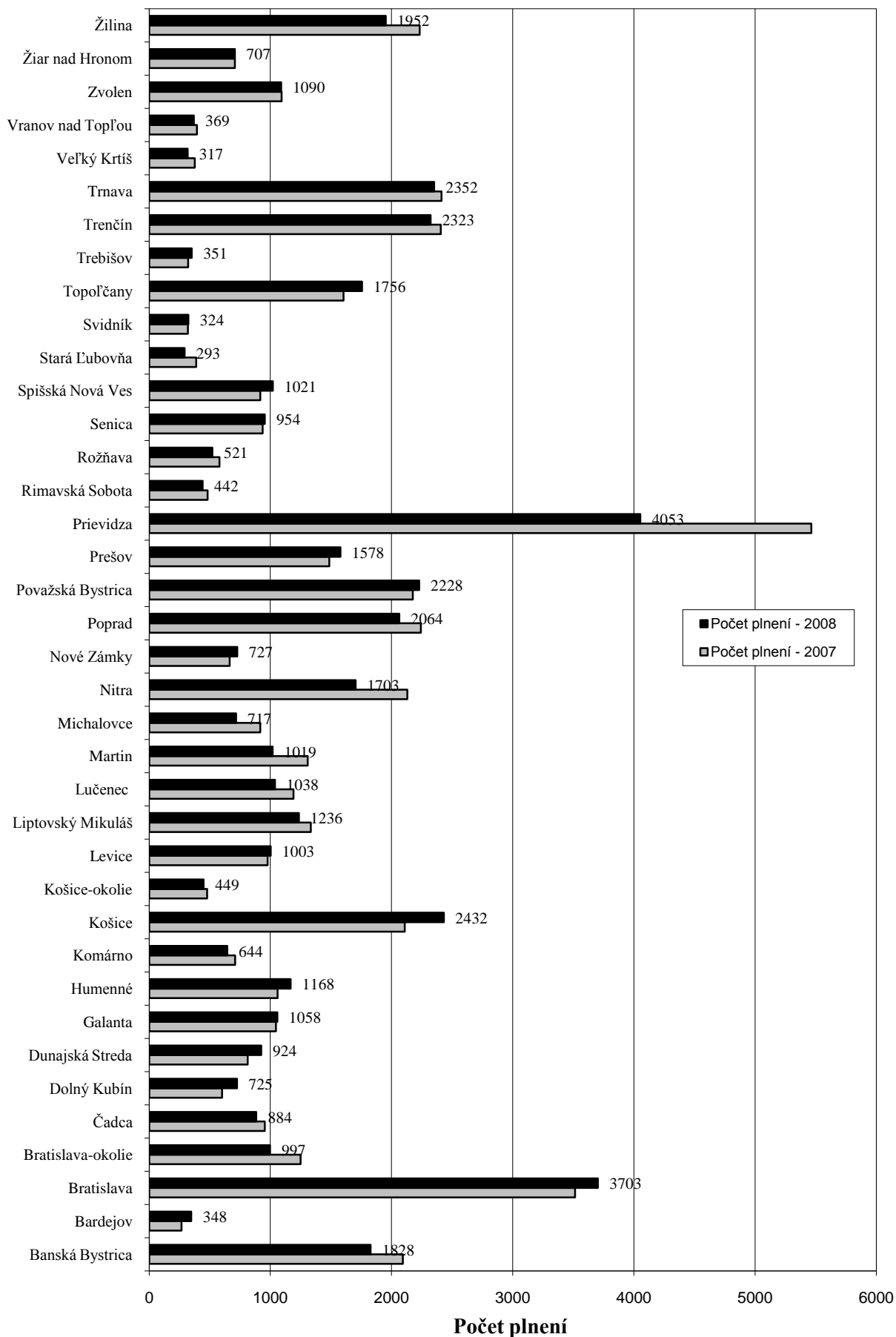

**Prehľad súm úrazových dávok vyplatených z pobočiek za rok 2008
v porovnaní s rokom 2007**

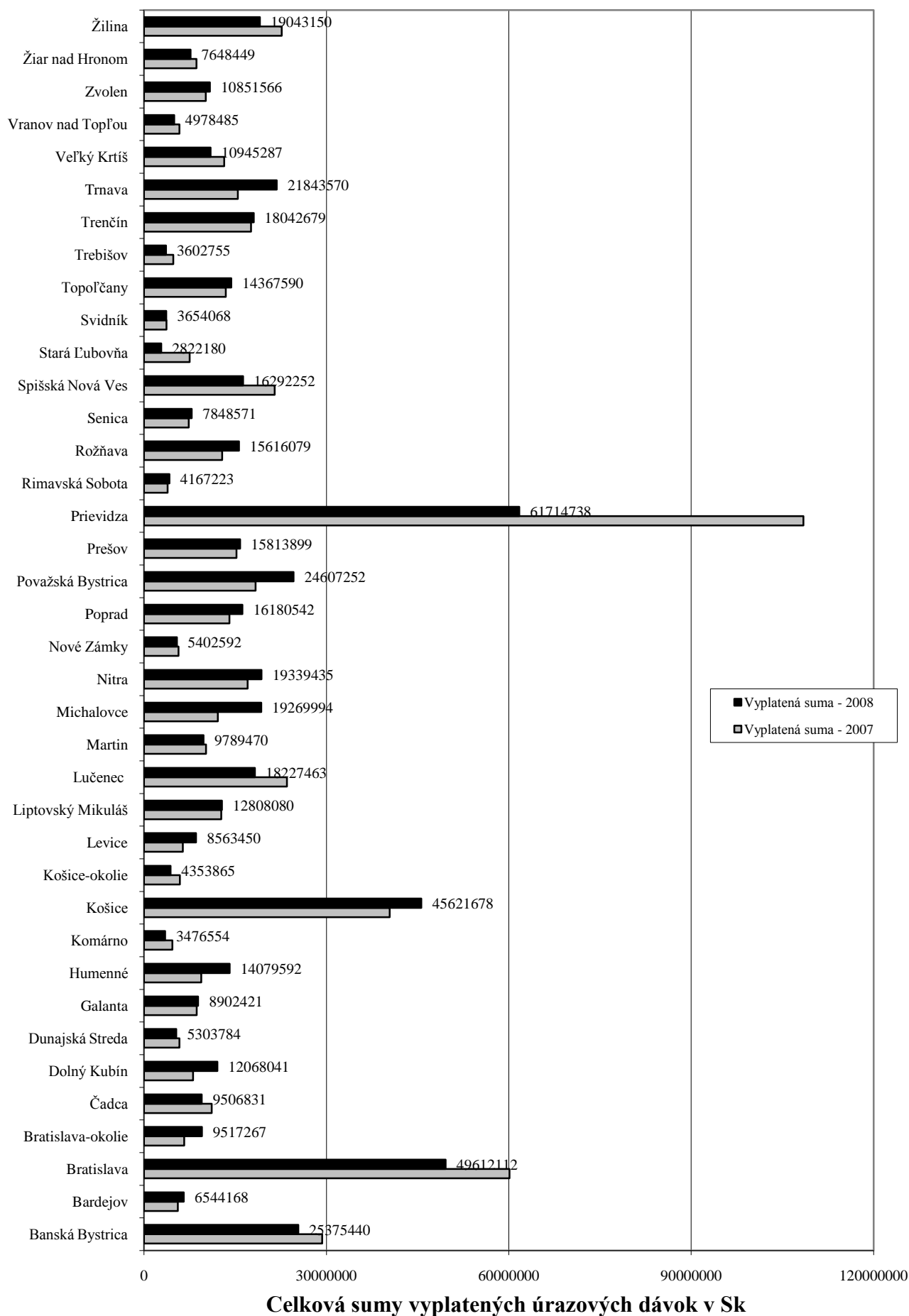

Prehľad vyplatených úrazových dávok za rok 2008 podľa ich druhu

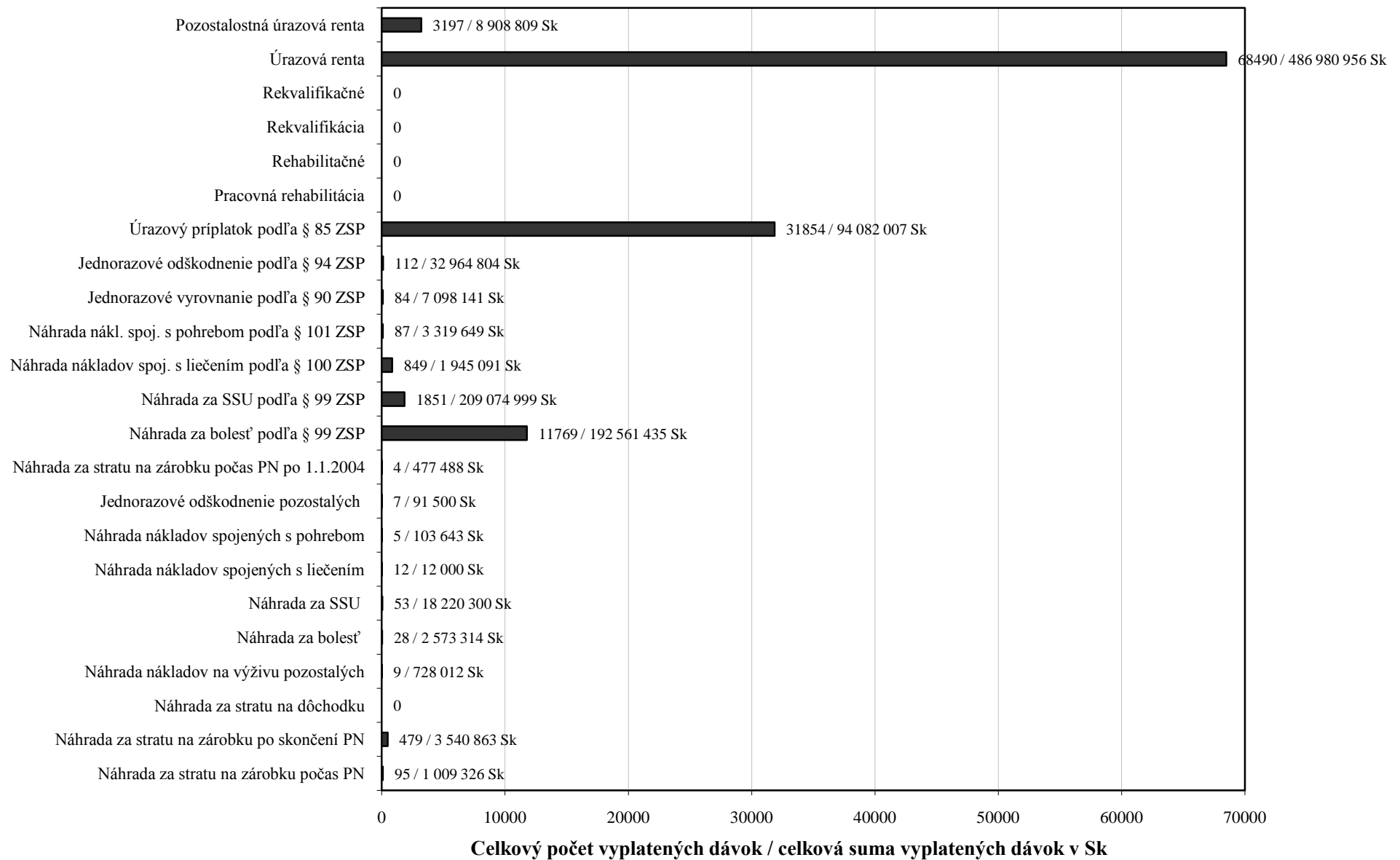

Prehľad o kontrole dodržiavania liečebného režimu a hmotných postihoch pri jeho porušení za rok 2008

	Pobočka	Počty														Over. poruš. LR a odovzd. na riešenie		Výsledok riešenia				Celkový hmotný postih		
		Vykonaných kontrol			Z toho na podnet				Výkon kon. dod. LR na 1 zam.kontroly			podozrení z porušenia LR						bez hmotného postihu		s hmotným postihom				
		V meste	Na vidieku	Spolu	Posud- kového lekára	Ošetr- júceho lekára	Zamestn- áva-teľa	Inej FO, PO	úväzky celkom	počet kontrol/ týždeň	poradie	Celkom	z toho											
													ukonč ako PS	ukonč. ako PS na 1 zam./týždeň	ospra- vedlne- ných	pokuta	ONP	% z podozr. por. LR	počet	%	počet	%	SK	€
1.	Bratislava	11906	0	11 906	11256	507	127	16	4,50	50,60	4	3 438	2033	8,64	1391	2	12	0,35	1	8,3	11	91,7	23 899,56	793,32
2.	Bratislava - okolie	164	1304	1 468	1241	168	53	6	1,00	28,08	24	437	50	0,96	359	16	12	2,75	0	0,0	12	100,0	15 223,31	505,32
3.	Dunajská Streda	856	735	1 591	1467	1	37	86	1,00	30,43	19	201	75	1,43	119	1	6	2,99	1	16,7	5	83,3	10 275,61	341,09
4.	Galanta	2504	1000	3 504	3415	19	59	11	2,00	33,51	14	1 696	195	1,86	1446	18	37	2,18	1	2,7	36	97,3	101 245,82	3 360,75
5.	Komárno	1044	965	2 009	1990	0	14	5	1,00	38,42	7	457	61	1,17	317	63	16	3,50	1	0,0	15	93,8	26 171,37	868,73
6.	Levice	627	760	1 387	1327	0	18	42	1,00	26,53	25	351	6	0,11	337	6	2	0,57	0	0,0	2	100,0	0,00	0,00
7.	Nitra	758	797	1 555	1547	1	7	0	1,50	19,83	33	178	34	0,43	143	0	1	0,56	0	0,0	1	100,0	0,00	0,00
8.	Nové Zámky	1075	1990	3 065	3023	8	32	2	1,50	39,08	6	619	46	0,59	553	5	15	2,42	0	0,0	15	100,0	4 107,92	136,36
9.	Senica	2432	441	2 873	2837	2	31	3	1,50	36,63	9	292	41	0,52	225	4	22	7,53	0	0,0	22	100,0	53 308,40	1 769,51
10.	Topoľčany	1123	619	1 742	1675	9	47	11	1,50	22,21	30	663	169	2,15	488	0	6	0,90	0	0,0	6	100,0	2 599,11	86,27
11.	Trenčín	1378	529	1 907	1824	1	82	0	2,20	16,58	36	35	5	0,04	5	5	20	57,14	0	0,0	20	100,0	52 248,67	1 734,34
12.	Trnava	443	1389	1 832	1757	14	58	3	1,77	19,80	32	455	14	0,15	413	15	13	2,86	3	23,1	10	76,9	12 183,64	404,42
13.	Banská Bystrica	2241	1126	3 367	3267	6	52	42	2,13	30,23	20	738	1	0,01	690	25	22	2,98	0	0,0	22	100,0	91 748,13	3 045,48
14.	Čadca	865	846	1 711	1683	0	20	8	1,00	32,72	16	297	116	2,22	173	2	6	2,02	1	16,7	5	83,3	6 464,03	214,57
15.	Dolný Kubín	487	2389	2 876	2875	0	0	1	1,00	55,01	3	137	1	0,02	114	0	22	16,06	0	0,0	22	100,0	21 871,74	726,01
16.	Liptovský Mikuláš	1231	1510	2 741	2058	4	33	646	1,60	32,77	15	289	5	0,06	279	5	0	0,00	0	0,0	0	0,0	0,00	0,00
17.	Lučenec	607	1101	1 708	1329	270	106	3	0,20	163,34	1	261	13	1,24	236	5	7	2,68	2	0,0	5	0,0	5 699,42	189,19
18.	Martin	915	607	1 522	1418	12	56	36	1,00	29,11	22	224	7	0,13	202	5	10	4,46	1	10,0	9	90,0	30 272,39	1 004,86
19.	Považská Bystrica	1549	1159	2 708	2524	36	142	6	2,00	25,90	26	472	209	2,00	255	0	8	1,69	0	0,0	8	100,0	24 961,66	828,58
20.	Prievidza	814	810	1 624	1378	36	161	49	0,90	34,51	11	588	136	2,89	338	36	78	13,27	0	0,0	78	100,0	253 271,13	8 407,06
21.	Rimavská Sobota	244	857	1 101	946	0	120	35	0,70	30,08	21	162	98	2,68	49	1	14	8,64	0	0,0	14	100,0	13 976,41	463,93
22.	Veľký Krtíš	194	466	660	625	0	34	1	0,56	22,54	29	69	10	0,34	55	2	2	2,90	0	0,0	2	100,0	0,00	0,00
23.	Zvolen	477	388	865	853	0	9	3	0,64	25,85	27	181	0	0,00	174	1	6	3,31	0	0,0	6	100,0	19 598,73	650,56
24.	Žiar nad Hronom	393	352	745	426	213	104	2	0,50	28,50	23	59	9	0,34	43	4	3	5,08	0	0,0	3	100,0	21 771,86	722,69
25.	Žilina	1305	2364	3 669	3175	29	96	369	1,90	36,93	8	1 433	362	3,64	1033	19	19	1,33	1	5,3	18	94,7	32 130,24	1 066,53
26.	Bardejov	655	362	1 017	976	9	25	7	0,60	32,42	17	154	51	1,63	62	18	23	14,94	0	0,0	23	100,0	20 874,01	692,89
27.	Humenné	1047	801	1 848	1721	1	53	73	1,00	35,34	10	455	19	0,36	425	0	11	2,42	0	0,0	11	100,0	16 811,49	558,04
28.	Košice	1925	1	1 926	1631	17	201	77	2,00	18,42	34	165	39	0,37	119	4	3	1,82	0	0,0	3	100,0	0,00	0,00
29.	Košice - okolie	13	875	888	867	0	19	2	0,50	33,97	13	152	7	0,27	142	2	1	0,66	0	0,0	1	100,0	8 021,58	266,27
30.	Michalovce	321	514	835	835	0	0	0	1,50	10,65	38	67	5	0,06	53	1	8	11,94	0	0,0	8	100,0	2 940,27	97,60
31.	Poprad	768	318	1 086	780	5	282	19	1,40	14,84	37	200	9	0,12	188	0	3	1,50	1	33,3	2	66,7	0,00	0,00
32.	Prešov	1840	694	2 534	2491	7	33	3	1,95	24,85	28	391	3	0,03	379	0	9	2,30	4	44,4	5	55,6	18 912,07	627,77
33.	Rožňava	969	817	1 786	1777	0	8	1	1,00	34,16	12	641	370	7,08	260	3	8	1,25	0	0,0	8	100,0	35 667,02	1 183,93
34.	Spišská Nová Ves	2062	309	2 371	2358	0	13	0	1,40	32,39	18	284	32	0,44	219	8	25	8,80	0	0,0	25	100,0	97 640,90	3 241,08
35.	Stará Ľubovňa	138	848	986	967	5	14	0	0,30	62,86	2	325	44	2,81	184	9	88	27,08	0	0,0	88	100,0	157 546,67	5 229,59
36.	Svidník	471	405	876	525	9	5	337	0,80	20,94	31	26	0	0,00	4	1	21	80,77	0	0,0	21	100,0	8 237,65	273,44
37.	Trebišov	527	1279	1 806	1780	0	26	0	2,00	17,27	35	355	24	0,23	314	0	17	4,79	0	0,0	17	100,0	19 932,32	661,63
38.	Vranov nad Topľou	1189	1165	2 354	2329	1	12	12	1,00	45,02	5	558	98	1,87	435	4	21	3,76	0	0,0	21	100,0	38 568,34	1 280,23
Spolu:		47 557	32 892	80 449	74 953	1 390	2 189	1 917	50,05	30,74		17 505	4 397	1,68	12 221	290	597	3,41	17	2,8	580	97,2	1 248 181,49	41 432,04

Prehľad o kontrole posudzovania spôsobilosti na prácu za roku 2008

	Pobočka	Počty													Výkonnosť kontrolnej činnosti							
		priem. úväzkov posudkových lekárov	ošetrovujúcich lekárov	novohlásených PN	kontrol	kontrolovaných PN	uschopenných			ďalej PN z kontrolovaných	s nesúhlasom posud. lekára	hospitaliz. pre posudkové účely	% hospitalizácií	konzultovaných	späťne uznaných PN z cudziny	kontrolovaných PN na 100 nov. PN	kontrolovaných PN za týždeň na 1 pos.lek.	poradie	počet kontrol za týždeň	kontrol za týž. na 1 pos. lek.	poradie	kontrolovaných pri 1 kontrole
							celkom	z toho														
								posud.	ošetr.													
1.	Bratislava	10,49	292	70 005	4 387	54 500	16 771	729	16 042	37 703	228	0	0,00	1 253	1	77,85	99,37	2.	83,91	8,00	1.	12,42
2.	Bratislava-okolie	5,60	91	24 208	1 126	14 442	688	54	634	13 752	0	0	0,00	872	0	59,66	49,32	12.	21,54	3,85	14.	12,83
3.	Dunajská Streda	3,80	63	18 558	853	8 083	699	301	398	7 384	13	2	0,02	275	0	43,56	40,68	20.	16,31	4,29	9.	9,48
4.	Galanta	4,80	84	24 941	1 362	18 097	469	350	119	17 628	0	0	0,00	479	0	72,56	72,11	3.	26,05	5,43	4.	13,29
5.	Komárno	3,80	56	15 517	782	12 346	2 439	950	1 489	9 904	0	0	0,00	171	1	79,56	62,14	8.	14,96	3,94	12.	15,79
6.	Levice	4,12	70	16 303	559	7 766	324	2	322	7 442	2	1	0,01	478	0	47,64	36,05	23.	10,69	2,60	34.	13,89
7.	Nitra	7,28	106	31 063	1 014	6 384	1 140	160	980	5 244	1	0	0,00	372	0	20,55	16,77	37.	19,39	2,66	32.	6,30
8.	Nové Zámky	5,00	89	22 444	1 046	18 481	2 458	340	2 118	16 023	4	0	0,00	607	0	82,34	70,69	5.	20,01	4,00	11.	17,67
9.	Senica	5,10	72	22 347	866	8 406	655	239	416	7 750	5	0	0,00	343	0	37,62	31,52	26.	16,56	3,25	25.	9,71
10.	Topoľčany	4,60	90	26 976	738	7 966	1 078	387	691	6 888	0	0	0,00	434	0	29,53	33,12	25.	14,11	3,07	28.	10,79
11.	Trenčín	4,83	112	28 739	1 371	16 514	2 037	1 241	796	14 477	11	0	0,00	157	0	57,46	65,39	6.	26,22	5,43	5.	12,05
12.	Trnava	8,10	150	38 957	1 440	21 430	485	28	457	20 945	0	3	0,01	553	2	55,01	50,60	11.	27,54	3,40	18.	14,88
13.	Banská Bystrica	5,47	106	24 078	844	5 523	340	317	23	5 183	3	0	0,00	474	0	22,94	19,31	36.	16,14	2,95	29.	6,54
14.	Čadca	3,60	62	18 321	853	13 338	1 347	249	1 098	11 991	9	0	0,00	397	0	72,80	70,86	4.	16,31	4,53	7.	15,64
15.	Dolný Kubín	4,50	64	17 109	749	10 531	1 224	265	959	9 304	0	0	0,00	202	0	61,55	44,76	16.	14,33	3,18	26.	14,06
16.	Liptovský Mikuláš	5,68	104	17 871	778	14 071	2 000	184	1 816	12 069	0	6	0,04	1 070	1	78,74	47,38	13.	14,88	2,62	33.	18,09
17.	Lučenec	3,03	59	11 796	875	6 814	1 728	876	852	5 081	39	0	0,00	425	0	57,77	43,01	18.	16,74	5,52	3.	7,79
18.	Martin	3,76	71	17 431	824	12 312	1 306	122	1 184	11 005	2	0	0,00	452	0	70,63	62,63	7.	15,76	4,19	10.	14,94
19.	Považská Bystrica	7,35	103	25 788	1 360	11 551	864	612	252	10 686	1	2	0,02	223	1	44,79	30,06	29.	26,01	3,54	17.	8,49
20.	Prievidza	5,23	84	25 798	910	12 626	509	95	414	12 115	6	0	0,00	1 087	1	48,94	46,17	14.	17,40	3,33	20.	13,87
21.	Rimavská Sobota	2,80	43	9 323	367	2 170	46	19	27	2 099	159	0	0,00	149	0	23,28	14,82	38.	7,02	2,51	36.	5,91
22.	Veľký Krtíš	2,66	39	5 084	341	3 004	599	235	364	2 405	0	0	0,00	514	0	59,09	21,60	33.	6,52	2,45	37.	8,81
23.	Zvolen	3,75	73	13 441	753	8 453	1 041	63	978	7 412	0	0	0,00	318	0	62,89	43,11	17.	14,40	3,84	15.	11,23
24.	Ziar nad Hronom	2,60	56	10 038	648	6 257	1 377	851	526	4 877	54	0	0,00	483	0	62,33	46,03	15.	12,39	4,77	6.	9,66
25.	Žilina	5,21	111	27 670	702	5 700	52	20	32	5 648	0	0	0,00	204	0	20,60	20,92	34.	13,43	2,58	35.	8,12
26.	Bardejov	2,20	31	10 535	321	3 257	456	427	29	2 801	0	0	0,00	97	0	30,92	28,32	30.	6,14	2,79	31.	10,15
27.	Humenné	4,40	72	16 917	1 012	12 201	894	809	85	11 307	0	0	0,00	327	1	72,12	53,04	10.	19,36	4,40	8.	12,06
28.	Košice	7,66	188	40 265	1 317	7 788	442	72	370	7 346	0	0	0,00	678	0	19,34	19,45	35.	25,19	3,29	21.	5,91
29.	Košice - okolie	2,50	46	9 946	428	4 713	904	35	869	3 809	0	0	0,00	151	0	47,39	36,06	22.	8,19	3,27	23.	11,01
38.	Michalovce	5,60	80	16 502	631	9 039	107	96	11	8 932	0	0	0,00	99	0	54,78	30,87	27.	12,07	2,16	38.	14,32
31.	Poprad	6,52	95	21 395	1 002	20 247	1 116	241	875	19 118	1	3	0,01	724	0	94,63	59,39	9.	19,16	2,94	30.	20,21
32.	Prešov	6,65	126	30 803	1 138	12 455	1 561	326	1 235	10 854	9	0	0,00	664	1	40,43	35,82	24.	21,77	3,27	24.	10,94
33.	Rožňava	3,60	61	10 655	721	5 660	1 427	178	1 249	4 231	0	0	0,00	101	0	53,12	30,07	28.	13,79	3,83	16.	7,85
34.	Spišská Nová Ves	5,60	85	17 627	1 128	11 119	1 338	81	1 257	9 781	10	0	0,00	498	0	63,08	37,98	21.	21,57	3,85	13.	9,86
35.	Stará Ľubovňa	1,78	24	10 560	305	2 289	497	172	325	1 773	159	0	0,00	72	0	21,68	24,60	32.	5,83	3,28	22.	7,50
36.	Svidník	1,50	32	7 749	263	3 233	37	3	34	3 193	323	0	0,00	57	0	41,72	41,22	19.	5,03	3,35	19.	12,29
37.	Trebišov	3,70	60	12 886	613	5 121	459	368	91	4 662	0	0	0,00	211	0	39,74	26,47	31.	11,72	3,17	27.	8,35
38.	Vranov n/Topľou	2,30	41	10 877	666	15 060	2 602	86	2 516	12 458	0	0	0,00	178	0	138,46	125,23	1.	12,74	5,54	2.	22,61
0	chýbná adr. (PSC)				1	1				1												
Spolu:		177,17	3 191	780 523	35 094	418 948	53 516	11 583	41 933	365 281	1 039	17	0,00	15 849	9	53,68	45,23		17,66	3,79		11,94

**Plnenie rozpočtu príjmov, výdavkov (nákladov) a tvorba fondov poisťovne k 31. decembru 2008
s vplyvom II. piliera**

v tis. Sk

Ukazovateľ	Schválený rozpočet na rok 2008 */	Rozpis rozpočtu na rok 2008	Skutočnosť k 31. 12. 2008	% plnenia stĺ. 3/1
a	1	2	3	4
Zdroje	162 230 371	165 310 575	176 183 595	108,60
Príjmy v bežnom roku	148 592 733	148 592 733	159 465 753	107,32
Príjmy na nemocenské poistenie	11 367 113	11 367 113	11 940 873	105,05
a) poistné od ekonomicky aktívneho obyvateľstva (EAO)	10 947 175	10 947 175	11 355 073	103,73
v tom: zamestnanec	4 901 144	4 901 144	5 046 544	102,97
zamestnávateľ	4 901 144	4 901 144	5 049 520	103,03
povinne nemocensky poistená SZČO	1 031 623	1 031 623	1 061 510	102,90
dobrovoľne nemocensky poistená osoba	113 264	113 264	197 499	174,37
b) pokuty a penále	10 000	10 000	15 880	158,80
c) dlžné poistné	336 278	336 278	454 525	135,16
d) ostatné príjmy	73 660	73 660	115 395	156,66
Príjmy na starobné poistenie	77 208 247	77 208 247	83 433 135	108,06
a) poistné od EAO	51 175 998	51 175 998	55 885 420	109,20
v tom: zamestnanec	15 615 819	15 615 819	16 350 395	104,70
zamestnávateľ	31 986 166	31 986 166	35 932 978	112,34
povinne dôchodkovo poistená SZČO	3 208 376	3 208 376	3 369 293	105,02
dobrovoľne dôchodkovo poistená osoba	365 637	365 637	232 754	63,66
aa) poistné - dobrovoľný návrat do I. piliera z II. piliera	3 565 000	3 565 000	3 985 497	111,80
b) štát	2 754 514	2 754 514	2 511 806	91,19
c) Sociálna poisťovňa	23 307	23 307	20 576	88,28
d) pokuty a penále	70 000	70 000	66 018	94,31
e) dlžné poistné	2 491 305	2 491 305	3 788 654	152,08
f) ostatné príjmy	17 128 123	17 128 123	17 175 164	100,27
z toho prostriedky zo ŠFA	17 100 000	17 100 000	17 100 000	100,00
Príjmy na invalidné poistenie	26 411 709	26 411 709	27 879 835	105,56
a) poistné od EAO	24 077 445	24 077 445	25 170 888	104,54
v tom: zamestnanec	11 278 136	11 278 136	11 803 409	104,66
zamestnávateľ	11 278 136	11 278 136	11 807 234	104,69
povinne dôchodkovo poistená SZČO	1 371 829	1 371 829	1 449 735	105,68
dobrovoľne dôchodkovo poistená osoba	149 344	149 344	110 510	74,00
b) štát	1 471 411	1 471 411	1 428 061	97,05
c) pokuty a penále	30 000	30 000	21 976	73,25
d) dlžné poistné	788 003	788 003	1 194 855	151,63
e) ostatné príjmy	44 850	44 850	64 055	142,82
Príjmy na úrazové poistenie	3 621 916	3 621 916	3 864 500	106,70
a) poistné od EAO	3 465 432	3 465 432	3 627 732	104,68
b) pokuty a penále	7 000	7 000	12 726	181,80
c) dlžné poistné	103 964	103 964	151 426	145,65
d) ostatné príjmy	45 520	45 520	72 616	159,53
Príjmy na garančné poistenie	1 189 994	1 189 994	1 579 078	132,70
a) poistné od EAO	719 557	719 557	830 377	115,40
b) pokuty a penále	300	300	599	199,67
c) dlžné poistné	20 101	20 101	49 295	245,24
d) ostatné príjmy	37 622	37 622	28 256	75,10
e) príspevky na SDS zaplatené zamestnávateľom po uplynutí 60 dní	412 414	412 414	670 551	162,59
Príjmy na poistenie v nezamestnanosti	7 887 503	7 887 503	8 384 958	106,31
a) poistné od EAO	7 600 593	7 600 593	7 917 795	104,17
v tom: zamestnanec	3 763 507	3 763 507	3 922 082	104,21
zamestnávateľ	3 763 507	3 763 507	3 923 428	104,25
dobrovoľne poistená osoba v nezamestnanosti	73 579	73 579	72 285	98,24
b) pokuty a penále	10 000	10 000	6 946	69,46
c) dlžné poistné	239 462	239 462	354 445	148,02
d) ostatné príjmy	37 448	37 448	105 772	282,45
Príjmy z poistného do rezervného fondu solidarity	20 772 401	20 772 401	22 206 828	106,91
a) poistné od EAO	19 735 528	19 735 528	20 740 748	105,09
v tom: zamestnávateľ	18 456 383	18 456 383	19 424 732	105,25
povinne dôchodkovo poistená SZČO	1 160 459	1 160 459	1 228 910	105,90
dobrovoľne dôchodkovo poistená osoba	118 686	118 686	87 106	73,39
b) štát	491 408	491 408	483 845	98,46
c) pokuty a penále	1 700	1 700	7 119	418,76
d) dlžné poistné	526 787	526 787	924 699	175,54
e) ostatné príjmy	16 978	16 978	50 417	296,95
Príjmy správneho fondu	133 850	133 850	176 546	131,90
- z príspevkov na SDS (EAO)	103 976	103 976	110 912	106,67
- z príspevkov na SDS (štát)	8 285	8 285	8 989	108,50
- z ostatných príjmov	21 589	21 589	56 645	262,38
- z Európskeho sociálneho fondu	0	0	0	0,00
Príjmy celkom	148 592 733	148 592 733	159 465 753	107,32
a) poistné od EAO	117 721 728	117 721 728	125 528 033	106,63
v tom: zamestnanec	35 558 606	35 558 606	37 122 430	104,40
zamestnávateľ	74 570 325	74 570 325	80 596 001	108,08
povinne poistená SZČO	6 772 287	6 772 287	7 109 448	104,98
dobrovoľne poistená osoba	820 510	820 510	700 154	85,33
aa) poistné - dobrovoľný návrat do I. piliera z II. piliera	3 565 000	3 565 000	3 985 497	111,80
b) štát	4 717 333	4 717 333	4 423 712	93,78
c) Sociálna poisťovňa zo ZFIP a ZFÚP	23 307	23 307	20 576	88,28
d) pokuty a penále	129 000	129 000	131 264	101,76
e) dlžné poistné	4 505 900	4 505 900	6 917 899	153,53
f) ostatné príjmy	17 405 790	17 405 790	17 668 320	101,51
g) príspevky na SDS zaplatené zamestnávateľom po uplynutí 60 dní	412 414	412 414	670 551	162,59
h) príjmy správneho fondu z príspevkov na SDS (EAO)	103 976	103 976	110 912	106,67
i) príjmy správneho fondu z príspevkov na SDS (štát)	8 285	8 285	8 989	108,50
j) príjmy správneho fondu z Európskeho sociálneho fondu	0	0	0	0,00

**Plnenie rozpočtu príjmov, výdavkov (nákladov) a tvorba fondov poisťovne k 31. decembru 2008
s vplyvom II. piliera**

v tis. Sk

Ukazovateľ	Schválený rozpočet na rok 2008 */	Rozpis rozpočtu na rok 2008	Skutočnosť k 31. 12. 2008	% plnenia stĺ. 3/1
a	1	2	3	4
Tvorba fondov v bežnom roku	148 592 733	148 592 733	159 465 753	107,32
a) Základný fond nemocenského poistenia	10 972 192	10 972 192	11 527 537	105,06
b) Základný fond starobného poistenia	75 126 533	75 126 533	81 137 064	108,00
c) Základný fond invalidného poistenia	25 489 919	25 489 919	26 907 052	105,56
Dôchodkové poistenie spolu	100 616 452	100 616 452	108 044 116	107,38
d) Základný fond úrazového poistenia	3 496 987	3 496 987	3 732 229	106,73
e) Základný fond garančného poistenia	1 164 107	1 164 107	1 548 289	133,00
f) Základný fond poistenia v nezamestnanosti	7 613 101	7 613 101	8 095 430	106,34
g) Rezervný fond solidarity	20 046 021	20 046 021	21 431 603	106,91
h) Správny fond	4 683 873	4 683 873	5 086 549	108,60
v tom tvorba:				
z poistného	4 550 023	4 550 023	4 910 003	107,91
z príspevkov na SDS - pobočky	101 914	101 914	107 542	105,52
z príspevkov na SDS - štát	8 285	8 285	8 989	108,50
z príspevkov na SDS od zamest. po uplynutí 60 dní	2 062	2 062	3 370	163,43
z ostatných príjmov	21 589	21 589	56 645	262,38
z Európskeho sociálneho fondu	0	0	0	0,00
Prevod z minulých rokov **/	13 637 848	16 717 842	16 717 842	122,59
a) Základný fond nemocenského poistenia	800 000	1 465 050	1 465 050	183,13
b) Základný fond starobného poistenia	11 497 638	9 791 920	9 791 920	85,16
c) Základný fond invalidného poistenia	140 000	1 233 182	1 233 182	880,84
Dôchodkové poistenie spolu	11 637 638	11 025 102	11 025 102	94,74
d) Základný fond úrazového poistenia	400 000	825 718	825 718	206,43
e) Základný fond garančného poistenia	400 000	617 484	617 484	154,37
f) Základný fond poistenia v nezamestnanosti	400 000	1 136 201	1 136 201	284,05
g) Rezervný fond solidarity	0	1 374 179	1 374 179	0,00
h) Správny fond	0	274 108	274 108	0,00
z toho: z Európskeho sociálneho fondu		4 818	4 818	0,00
Tvorba fondov celkom	162 230 371	165 310 575	176 183 595	108,60
a) Základný fond nemocenského poistenia	11 772 192	12 437 242	12 992 587	110,37
b) Základný fond starobného poistenia	86 624 172	84 918 453	90 928 984	104,97
c) Základný fond invalidného poistenia	25 629 919	26 723 101	28 140 234	109,79
Dôchodkové poistenie spolu	112 254 091	111 641 554	119 069 218	106,07
d) Základný fond úrazového poistenia	3 896 987	4 322 705	4 557 947	116,96
e) Základný fond garančného poistenia	1 564 107	1 781 591	2 165 773	138,47
f) Základný fond poistenia v nezamestnanosti	8 013 101	8 749 302	9 231 631	115,21
g) Rezervný fond solidarity	20 046 021	21 420 200	22 805 782	113,77
h) Správny fond	4 683 873	4 957 981	5 360 657	114,45
z toho: z Európskeho sociálneho fondu		4 818	4 818	0,00
Použitie prostriedkov jednotlivých fondov	148 040 870	148 314 978	152 793 230	103,21
a) Základný fond nemocenského poistenia	6 081 909	6 081 909	7 423 052	122,05
b) Základný fond starobného poistenia	113 031 985	113 031 985	115 680 699	102,34
c) Základný fond invalidného poistenia	20 229 872	20 229 872	20 859 886	103,11
Dôchodkové poistenie spolu	133 261 857	133 261 857	136 540 585	102,46
d) Základný fond úrazového poistenia	1 168 564	1 168 564	1 086 262	92,96
e) Základný fond garančného poistenia	974 827	974 827	1 005 546	103,15
f) Základný fond poistenia v nezamestnanosti	1 869 840	1 869 840	1 991 972	106,53
h) Správny fond	4 683 873	4 957 981	4 745 813	101,32
z toho: z Európskeho sociálneho fondu			4 818	
Bilančný rozdiel v bežnom roku	551 863	277 755	6 672 523	.
a) Základný fond nemocenského poistenia	4 890 283	4 890 283	4 104 485	83,93
b) Základný fond starobného poistenia	-37 905 452	-37 905 452	-34 543 635	91,13
c) Základný fond invalidného poistenia	5 260 047	5 260 047	6 047 166	114,96
Dôchodkové poistenie spolu	-32 645 405	-32 645 405	-28 496 469	87,29
d) Základný fond úrazového poistenia	2 328 423	2 328 423	2 645 967	113,64
e) Základný fond garančného poistenia	189 280	189 280	542 743	286,74
f) Základný fond poistenia v nezamestnanosti	5 743 261	5 743 261	6 103 458	106,27
g) Rezervný fond solidarity	20 046 021	20 046 021	21 431 603	106,91
h) Správny fond	0	-274 108	340 736	.
Bilančný rozdiel celkom	14 189 502	16 995 597	23 390 365	164,84
a) Základný fond nemocenského poistenia	5 690 283	6 355 333	5 569 535	97,88
b) Základný fond starobného poistenia	-26 407 813	-28 113 532	-24 751 715	93,73
c) Základný fond invalidného poistenia	5 400 047	6 493 229	7 280 348	134,82
Dôchodkové poistenie spolu	-21 007 766	-21 620 303	-17 471 367	83,17
d) Základný fond úrazového poistenia	2 728 423	3 154 141	3 471 685	127,24
e) Základný fond garančného poistenia	589 280	806 764	1 160 227	196,89
f) Základný fond poistenia v nezamestnanosti	6 143 261	6 879 462	7 239 659	117,85
g) Rezervný fond solidarity	20 046 021	21 420 200	22 805 782	113,77
h) Správny fond	0	0	614 844	0,00
Bilančný rozdiel po pokrytí deficitu	14 189 502	16 995 597	23 390 365	164,84
a) Základný fond nemocenského poistenia	800 000	800 000	2 569 535	321,19
b) Základný fond starobného poistenia	12 049 502	14 855 597	9 248 285	76,75
c) Základný fond invalidného poistenia	140 000	140 000	3 280 348	.
Dôchodkové poistenie spolu	12 189 502	14 995 597	12 528 633	102,78
d) Základný fond úrazového poistenia	400 000	400 000	3 471 685	.
e) Základný fond garančného poistenia	400 000	400 000	1 160 227	290,06
f) Základný fond poistenia v nezamestnanosti	400 000	400 000	2 239 659	.
g) Rezervný fond solidarity	0	0	805 782	0,00
h) Správny fond	0	0	614 844	0,00

*/ Údaje v stĺ. 1 sú schválené uznesením NR SR č. 678 z 11. decembra 2007

**/ Prevod fin. prostriedkov v stĺ. č. 2 až 5 je v súlade so schválenou účtovnou závierkou Sociálnej poisťovne za rok 2007
(uznesenie NR SR č. 945 z 3. júla 2008)

Rozhodovacia činnosť vo veciach poistného, príspevkov na SDS, penále a pokút za rok 2008 - podľa jednotlivých krajov

	Bratislavský počet rozhod.	Nitriansky počet rozhod.	Trnavský počet rozhod.	Trenčiansky počet rozhod.	Žilinský počet rozhod.	Banskobystr. počet rozhod.	Prešovský počet rozhod.	Košický počet rozhod.	SPOLU počet rozhod.
Rozhodnutie vydané na dlžné sumy poistného a penále <i>zamestnávateľ a SZČO</i> (roky 1993 - 1994)	9	20	1	-	5	103	63	164	365
Rozhodnutie vydané na dlžné sumy poistného a penále <i>zamestnávateľ a SZČO</i> (roky 1995 - 2003)	1 615	569	385	400	811	1 386	1 484	1 712	8 362
Rozhodnutie vydané na dlžné sumy poistného podľa zákona č. 461/2003 Z. z. o sociálnom poistení <i>SZČO</i> (roky 2004 - 2008)	4 878	8 656	4 805	3 657	4 320	6 536	4 186	5 268	42 306
Rozhodnutie vydané na dlžné sumy poistného podľa zákona č. 461/2003 Z. z. o sociálnom poistení <i>zamestnávateľ</i> (roky 2004 - 2008)	9 533	10 594	8 905	7 324	7 774	8 072	8 487	11 085	71 774
Rozhodnutie vydané na penále podľa zákona č. 461/2003 Z. z. o soc. poistení <i>SZČO</i> (roky 2004 - 2008)	1 789	2 142	1 234	1 105	3 739	2 675	2 753	1 330	16 767
Rozhodnutie vydané na penále podľa zákona č. 461/2003 Z. z. o soc. poistení <i>zamestnávateľ</i> (roky 2004 - 2008)	2 805	4 316	2 345	1 856	3 133	2 676	3 568	1 620	22 319
Rozhodnutie, ktorým bol predpísaný príspevok do fondu zamestnanosti, resp. príspevok na poistenie v nezamestnanosti a penále <i>SZČO</i>	216	138	60	12	1 573	539	949	1 468	4 955
Rozhodnutie, ktorým bol predpísaný príspevok do fondu zamestnanosti, resp. príspevok na poistenie v nezamestnanosti a príspevok do garan. fondu a penále <i>zamestnávateľ</i>	425	203	158	172	617	625	771	521	3 492
Rozhodnutie vydané na dlžné sumy poistného na poistenie zodpovednosti zamestnávateľa za škodu pri pracovnom úraze a pri chorobe z povolania a dlžné sumy zvýšeného poistného na poistenie zodpovednosti zamestnáv. za škodu pri pracovnom úraze a pri chorobe z povolania	799	268	1 597	624	1 800	1 410	342	669	7 509
Rozhodnutie vydané na dlžné sumy poistného na DZ osobe dobrovoľne pokračujúcej v účasti na dôchodkovom zabezpečení, alebo osobe zárobkovo činnnej v cudzine, dlžné sumy poistného na NP samostatne zárobkovo činnnej osobe, ktorej nevznikla povinná účasť na NP + penále (roky 2001 - 2003)	218	91	133	109	197	311	84	639	1 782
Rozhodnutie vydané na dlžné sumy poistného osobe dobrovoľne nemocensky poistenej, osobe dobrovoľne dôchodkovo poistenej a dobrovoľne poistenej osobe v nezamestnanosti + penále (roky 2004 - 2008)	2 860	10 211	6 219	3 343	7 134	4 261	4 113	4 888	43 029
Rozhodnutie vydané vo veci účasti na NP a DZ, resp. od 1.1.2004 vydané vo veci vzniku, prerušenia a zániku sociálneho poistenia <i>zamestnávateľ a SZČO</i>	97	2 793	554	1 157	1 085	1 137	627	1 768	9 218
Rozhodnutie vydané na pokutu <i>zamestnávateľ a SZČO</i>	363	1 483	364	110	135	248	229	607	3 539
Iné rozhodnutia - (o prerušení konania, o zastavení konania, o obnove konania...)	440	629	650	277	320	283	471	716	3 786
Celkový počet rozhodnutí	26 047	42 113	27 410	20 146	32 643	30 262	28 127	32 455	239 203

Pohľadávky poisťovne podľa druhov a podľa stavu k 31. decembru 2008 (v Sk)

Číslo	Pobočka	Pohľadávky na poistnom a príspevkoch na SDS celkom	Druhy pohľadávok							
			Pohľadávky na poistnom na základe výkazu, prihlášky evidované v účtovníctve (aj pred lehotou splatnosti)	pohľadávky na základe rozhodnutia						
				poistné	penále	pokuty	poplatky	regresy	preplatky na dávkach	Ostatné
210	Banská Bystrica	1 364 942 345,58	79 066 660,00	687 641 817,48	577 044 427,15	650 635,50	701 593,10	2 444 241,40	17 392 970,95	0,00
280	Bardejov	334 543 713,33	40 598 794,98	179 807 780,95	111 826 445,40	353 755,00	5 009,00	236 075,00	1 715 853,00	0,00
020	Bratislava	4 079 331 268,94	170 366 055,34	2 198 360 989,64	1 583 441 602,78	1 835 898,53	4 248 134,64	2 404 434,00	118 674 154,01	0,00
030	Bratislava-okolie	698 027 323,76	61 477 482,20	348 112 060,44	277 909 742,72	2 541 424,40	1 475 883,00	1 472 394,00	5 038 337,00	0,00
170	Čadca	240 693 376,61	34 844 972,07	129 041 942,61	73 153 437,65	1 040 629,50	38 224,00	637 780,40	1 936 390,38	0,00
180	Dolný Kubín	311 899 108,49	63 943 644,29	156 803 102,52	86 407 545,18	127 552,00	271 645,00	685 444,00	3 660 175,50	0,00
050	Dunajská Streda	335 465 324,64	35 698 085,54	183 967 013,27	109 403 717,17	669 506,06	471 424,00	793 815,60	4 461 763,00	0,00
060	Galanta	638 369 456,77	52 895 360,79	347 072 483,61	234 198 483,07	863 504,60	640 453,70	1 633 340,00	1 040 747,00	25 084,00
290	Humenné	332 348 001,91	27 118 318,91	135 429 660,37	159 470 324,63	423 893,00	26 359,00	604 593,00	9 274 853,00	0,00
120	Komárno	413 194 453,06	35 028 946,07	202 406 695,72	167 861 485,55	3 467 724,72	675 795,00	2 438 773,00	1 315 033,00	0,00
340	Košice	1 332 110 168,05	62 584 309,04	789 578 743,23	470 125 064,30	1 886 778,00	1 227 578,46	956 228,40	5 751 466,62	0,00
350	Košice-okolie	204 726 467,90	23 021 012,38	103 993 507,67	74 036 679,15	1 098 405,00	541 892,70	1 333 800,00	701 171,00	0,00
130	Levice	342 780 389,94	5 232 437,80	177 287 361,48	150 894 869,16	923 795,30	123 200,70	1 836 421,50	6 482 304,00	0,00
190	Liptovský Mikuláš	414 620 301,70	9 558 370,07	231 713 842,47	165 345 546,06	603 038,00	352 469,10	445 730,00	6 601 306,00	0,00
220	Lučenec	797 263 486,49	49 122 066,15	381 576 211,49	360 158 136,67	910 540,80	2 334 505,40	2 290 667,80	871 358,18	0,00
200	Martin	862 522 717,54	67 579 471,46	352 491 596,18	433 736 534,90	253 546,00	48 049,00	1 803 377,00	6 610 143,00	0,00
360	Michalovce	597 142 628,65	27 702 107,93	256 982 611,78	309 040 446,50	517 464,04	1 231 139,20	1 284 157,50	384 701,70	0,00
110	Nitra	583 034 697,90	25 225 720,23	370 488 768,22	160 319 887,54	1 863 748,51	81 784,40	4 646 357,40	20 408 431,60	0,00
140	Nové Zámky	565 805 055,68	-30 572 516,93	297 516 085,70	289 279 739,91	1 691 715,17	1 476 533,94	2 599 511,00	3 813 986,89	0,00
300	Poprad	522 513 020,19	49 774 390,72	282 216 862,58	181 622 874,88	547 603,73	935 529,68	729 957,10	6 685 801,50	0,00
090	Považská Bystrica	696 916 262,08	62 850 628,54	367 258 420,79	250 416 741,32	528 742,50	365 718,31	1 550 769,90	13 945 240,72	0,00
270	Prešov	803 673 125,38	60 628 613,06	433 695 874,30	304 222 002,72	845 746,50	41 424,00	1 466 014,00	2 773 450,80	0,00
100	Prievidza	468 652 535,12	47 923 749,04	259 499 323,22	157 395 443,96	570 366,00	1 267 795,70	774 502,50	1 221 354,70	0,00
230	Rimavská Sobota	471 958 992,18	31 313 371,52	208 572 702,24	226 486 768,34	650 946,65	312 353,00	2 429 032,43	2 193 818,00	0,00
370	Rožňava	609 710 886,97	45 046 598,62	301 387 368,91	217 207 671,44	2 641 331,00	834 806,00	2 686 331,00	39 906 780,00	0,00
070	Senica	505 054 930,01	90 244 206,91	273 406 351,92	120 764 388,28	1 190 013,00	22 142,00	2 240 411,30	17 187 416,60	0,00
380	Spišská Nová Ves	523 807 109,33	33 981 589,14	257 025 855,56	221 175 826,53	499 618,80	868 582,60	733 185,70	9 522 451,00	0,00
310	Stará Ľubovňa	61 436 990,77	9 416 887,28	34 178 376,49	16 199 052,90	23 400,00	3 732,00	271 024,00	1 344 518,10	0,00
320	Svidník	228 413 160,03	-1 018 193,63	120 644 445,06	107 895 157,40	67 911,00	79 880,20	457 415,00	286 545,00	0,00
150	Topoľčany	643 084 613,64	29 019 989,49	363 977 573,67	232 431 009,88	574 121,50	63 503,00	1 334 156,10	15 684 260,00	0,00
390	Trebišov	290 927 867,59	10 886 186,57	151 350 940,02	126 792 700,60	700 836,90	480 478,00	153 848,00	562 877,50	0,00
080	Trenčín	735 883 364,28	80 124 640,83	436 972 535,10	213 477 105,63	1 547 491,92	1 293 358,70	122 582,00	2 345 650,10	0,00
040	Trnava	770 459 705,44	-127 293 153,81	516 136 849,96	359 697 296,44	8 431 432,50	1 375 646,95	2 414 292,00	9 697 341,40	0,00
240	Veľký Krtíš	179 890 632,38	9 744 170,38	73 716 831,75	94 057 470,45	409 830,00	25 111,00	882 918,00	1 054 300,80	0,00
330	Vranov n/T	199 772 641,19	32 541 187,07	92 708 103,68	74 029 879,46	87 711,00	139 939,38	110 616,60	155 204,00	0,00
250	Zvolen	689 224 212,22	37 952 521,22	350 737 191,49	290 961 248,91	478 580,00	1 188 084,20	1 475 831,00	6 430 755,40	0,00
260	Žiar nad Hronom	365 629 547,43	25 621 850,17	174 055 600,74	143 985 885,74	940 000,58	173 292,90	1 421 193,00	19 431 724,30	0,00
160	Žilina	526 494 342,63	144 575 203,86	235 514 021,57	146 493 085,31	682 636,50	169 605,39	2 451 481,00	-3 391 691,00	0,00
	SP pobočky	23 742 324 225,80	1 513 825 735,30	12 463 327 503,88	9 278 965 725,68	43 141 874,21	25 612 656,35	54 252 701,63	363 172 944,75	25 084,00
010	Ústredie	76 026 255,50	0,00	0,00	0,00	0,00	0,00	0,00	18 659 620,00	57 366 635,50
	SP spolu	23 818 350 481,30	1 513 825 735,30	12 463 327 503,88	9 278 965 725,68	43 141 874,21	25 612 656,35	54 252 701,63	381 832 564,75	57 391 719,50

Pohľadávky pobočiek podľa spôsobov vymáhania k 31. decembru 2008 (v Sk)

Pobočka december 2008	Pohľadávky na poistnom a príspevkoch na SDS celkom	z toho		súdny výkon rozhodnutia	Pohľadávky vymáhané	z toho								
		pohľadávky na základe rozhodnutí	pohľadávky na poistnom na základe výkazu, príhlášky evidované v účtovníctve (aj pred lehotoú splatnosti)			exekúcia	konkurz	vyrovnanie	reštrukturalizácia	likvidácia	dedičské konanie	povolené splátky dlžných súm	prostredníctvom mandátnej správy	iné spôsoby vymáhania
Banská Bystrica	1 364 942 345,58	1 285 875 685,58	79 066 660,00	0,00	1 090 193 717,96	275 305 080,88	728 478 534,77	0,00	2 652 417,00	4 866,00	12 926 234,00	11 813 335,10	55 705 391,91	3 307 858,30
Bardejov	334 543 713,33	293 944 918,35	40 598 794,98	0,00	219 705 120,75	107 820 917,04	80 793 651,41	0,00	0,00	0,00	2 695 301,00	3 268 789,00	25 126 462,30	0,00
Bratislava	4 079 331 268,94	3 908 965 213,60	170 366 055,34	100 201 834,71	3 797 784 596,10	3 013 367 807,43	124 613 011,42	0,00	2 696 483,80	22 640 801,00	39 947 035,34	441 719 545,20	152 799 911,91	0,00
Bratislava - okolie	698 027 323,76	636 549 841,56	61 477 482,20	0,00	568 942 601,90	349 117 470,50	116 007 954,00	0,00	0,00	11 069 501,00	7 433 029,00	20 298 712,60	65 015 934,80	0,00
Čadca	240 693 376,61	205 848 404,54	34 844 972,07	0,00	198 096 855,50	65 044 411,74	87 460 114,66	0,00	0,00	6 581 951,00	1 289 331,70	181 280,00	9 542 912,80	27 996 853,60
Dolný Kubín	311 899 108,49	247 955 464,20	63 943 644,29	364 837,30	124 840 081,82	59 796 898,66	23 626 041,00	0,00	0,00	29 418,50	6 102 811,86	290 033,00	33 612 769,80	1 382 109,00
Dunajská Streda	335 465 324,64	299 767 239,10	35 698 085,54	0,00	200 918 818,96	155 741 413,32	24 993 589,80	0,00	0,00	0,00	4 401 933,20	81 788,90	15 700 093,74	0,00
Galanta	638 369 456,77	585 474 095,98	52 895 360,79	11 046 192,57	450 624 103,63	210 074 744,13	212 207 130,26	0,00	0,00	317 880,50	2 340 408,40	536 762,17	25 147 178,17	0,00
Humenné	332 348 001,91	305 229 683,00	27 118 318,91	0,00	196 672 132,66	116 898 965,76	63 320 641,10	0,00	0,00	0,00	5 892 327,80	0,00	7 347 698,00	3 212 500,00
Komárno	413 194 453,06	378 165 506,99	35 028 946,07	2 874 455,96	236 979 544,11	172 140 230,98	40 588 046,70	0,00	0,00	76 026,00	7 271 444,90	316 695,70	16 587 099,83	0,00
Košice	1 332 110 168,05	1 269 525 859,01	62 584 309,04	0,00	883 387 202,71	748 300 696,27	23 303 399,10	0,00	0,00	18 571 240,10	3 339 246,00	15 641 919,90	65 946 990,04	8 283 711,30
Košice - okolie	204 726 467,90	181 705 455,52	23 021 012,38	0,00	96 023 966,50	36 522 596,39	30 030 852,31	0,00	0,00	0,00	803 344,50	126 446,00	14 754 493,30	13 786 234,00
Levice	342 780 389,94	337 547 952,14	5 232 437,80	0,00	187 279 850,62	86 373 285,17	75 702 341,02	0,00	0,00	65 371,00	1 180 189,00	89 210,00	22 724 639,03	1 144 815,40
Liptovský Mikuláš	414 620 301,70	405 061 931,63	9 558 370,07	14 837 889,76	331 819 269,49	202 103 785,50	99 668 535,00	0,00	0,00	3 175 207,00	5 180 487,60	374 216,80	21 317 037,59	0,00
Lučenec	797 263 486,49	748 141 420,34	49 122 066,15	0,00	460 120 666,37	236 118 700,82	185 221 708,62	0,00	0,00	0,00	3 602 272,00	1 273 770,90	22 893 043,10	11 011 170,93
Martin	862 522 717,54	794 943 246,08	67 579 471,46	0,00	613 711 596,45	112 926 595,00	404 356 336,56	0,00	54 883 766,16	751 345,00	727 901,71	205 444,00	26 390 885,20	13 469 322,82
Michalovce	597 142 628,65	569 440 520,72	27 702 107,93	0,00	329 313 530,33	225 045 201,82	87 311 190,01	0,00	0,00	635 678,00	2 319 299,50	1 150 180,00	12 851 981,00	0,00
Nitra	583 034 697,90	557 808 977,67	25 225 720,23	12 555 017,82	428 537 898,64	272 519 231,07	31 538 419,24	0,00	0,00	22 730 523,06	1 691 184,00	836 114,30	92 637 198,32	6 585 228,65
Nové Zámky	565 805 055,68	596 377 572,61	-30 572 516,93	0,00	417 914 415,45	186 892 081,96	180 325 738,93	0,00	0,00	1 193 499,50	3 636 218,63	515 857,50	41 280 820,80	4 070 198,13
Poprad	522 513 020,19	472 738 629,47	49 774 390,72	0,00	411 635 537,64	347 413 966,00	12 809 135,80	2 291 562,60	0,00	0,00	1 191 501,40	933 300,00	18 642 683,34	28 353 388,50
Považská Bystrica	696 916 262,08	634 065 633,54	62 850 628,54	0,00	359 918 437,35	231 104 606,00	59 975 088,76	0,00	3 327 262,09	35 389,00	1 679 323,00	16 288 607,60	46 991 061,90	517 099,00
Prešov	803 673 125,38	743 044 512,32	60 628 613,06	0,00	531 129 312,84	105 372 693,40	169 510 228,20	0,00	0,00	64 811 189,02	600 755,00	1 340 468,00	55 841 999,00	133 651 980,22
Prievidza	468 652 535,12	420 728 786,08	47 923 749,04	0,00	371 403 549,58	157 777 449,47	104 449 274,59	0,00	0,00	268 360,50	5 275 829,50	166 037,00	55 781 570,92	47 685 027,60
Rimavská Sobota	471 958 992,18	440 645 620,66	31 313 371,52	0,00	333 370 225,73	247 997 343,72	67 733 953,51	0,00	0,00	757 042,00	186 899,60	1 885 968,50	14 809 018,40	0,00
Rožňava	609 710 886,97	564 664 288,35	45 046 598,62	0,00	316 485 630,61	191 098 340,61	105 341 153,90			74 254,00	1 114 193,00	3 260 831,90	15 295 720,20	301 137,00
Senica	505 054 930,01	414 810 723,10	90 244 206,91	2 305 846,00	316 708 571,56	148 435 038,29	137 248 327,87	0,00	0,00	1 523 569,00	4 555 746,10	3 157 904,50	21 787 985,80	0,00
Spišská Nová Ves	523 807 109,33	489 825 520,19	33 981 589,14	249 867,40	337 342 142,23	181 093 950,06	99 372 532,03	0,00	2 362 897,00	0,00	2 351 287,00	950 656,30	34 139 373,00	17 071 446,84
Stará Ľubovňa	61 436 990,77	52 020 103,49	9 416 887,28	0,00	27 208 383,66	18 888 969,17	269 637,00	0,00	0,00	0,00	2 938,00	178 829,50	7 122 754,86	745 255,13
Svidník	228 413 160,03	229 431 353,66	-1 018 193,63	0,00	156 614 042,45	95 654 471,54	39 562 918,54	0,00	0,00	1 716 522,00	4 149 445,17	583 910,50	14 946 774,70	0,00
Topoľčany	643 084 613,64	614 064 624,15	29 019 989,49	257 875,00	580 510 425,05	303 216 515,20	182 926 363,50	0,00	0,00	564 342,00	3 180 282,75	41 951 748,10	48 671 173,50	
Trebišov	290 927 867,59	280 041 681,02	10 886 186,57	0,00	166 125 108,49	121 157 510,29	26 062 864,90	0,00	0,00	6 185 547,00	270 179,00	111 648,60	12 337 358,70	0,00
Trenčín	735 883 364,28	655 758 723,45	80 124 640,83	0,00	358 457 886,59	155 616 900,55	135 868 416,59	0,00	1 203 054,70	11 197 276,00	908 329,93	6 893 116,60	44 500 282,07	2 270 510,15
Trnava	770 459 705,44	897 752 859,25	-127 293 153,81	0,00	519 747 883,88	366 168 221,46	95 800 731,51	0,00	0,00	22 696 135,11	3 964 660,20	3 934 153,10	27 145 429,50	38 553,00
Veľký Krtíš	179 890 632,38	170 146 462,00	9 744 170,38	0,00	150 521 789,13	21 073 598,12	121 638 401,50	0,00	0,00	552 248,00	302 387,30	393 018,50	1 966 807,30	4 595 328,41
Vranov nad Topľou	199 772 641,19	167 231 454,12	32 541 187,07	0,00	134 016 122,18	83 520 538,00	28 271 599,77	0,00	0,00	0,00	82 254,00	309 214,00	21 832 516,41	0,00
Zvolen	689 224 212,22	651 271 691,00	37 952 521,22	350 822,73	441 058 279,15	218 642 701,19	122 581 769,12	0,00	0,00	48 587 841,45	8 100 687,50	1 854 887,50	24 363 747,06	16 926 645,33
Žiar nad Hronom	365 629 547,43	340 007 697,26	25 621 850,17	0,00	323 647 329,86	127 286 540,05	113 197 830,99	0,00	770 616,00	1 035 084,98	4 161 632,50	157 649,06	21 175 891,81	55 862 084,47
Žilina	526 494 342,63	381 919 138,77	144 575 203,86	0,00	457 370 573,01	370 925 107,62	26 334 188,40	0,00	6 070 031,80	1 160 259,94	5 958 675,00	4 052 041,00	42 870 269,25	
Pobočky SP spolu	23 742 324 225,80	22 228 498 490,50	1 513 825 735,30	145 044 639,25	17 126 137 200,94	10 124 554 575,18	4 268 501 652,39	2 291 562,60	73 966 528,55	249 008 367,66	160 817 006,09	587 124 091,33	1 257 604 959,36	402 268 457,78
Ústredie	76 026 255,50	76 026 255,50	0,00	0,00	0,00	0,00	0,00	0,00	0,00	0,00	0,00	0,00	0,00	0,00
Spolu pohľadávky SP	23 818 350 481,30	22 304 524 746,00	1 513 825 735,30	145 044 639,25	17 126 137 200,94	10 124 554 575,18	4 268 501 652,39	2 291 562,60	73 966 528,55	249 008 367,66	160 817 006,09	587 124 091,33	1 257 604 959,36	402 268 457,78

Vývoj pohľadávok Sociálnej poisťovne podľa pobočiek (v Sk)

Pobočka	12_2001	12_2002	12_2003 NUP	12_2003 SP+NUP	12_2004	12_2005	12_2006	12_2007	12_2008	Prírastky (+), úbytky (-) pohľadávok						
										december 2008 - december 2007	december 2008 - december 2006	december 2008 - december 2005	december 2008 - december 2004	december 2008 - december 2003	december 2008 - december 2002	december 2008 - december 2001
	1	2	3	4	5	6	7	8	9	10	11	12	13	14	15	16
Banská Bystrica	3 129 286 161,16	3 419 873 876,20	415 071 132,56	4 197 176 185,01	4 062 731 950,92	2 691 720 827,94	2 609 870 519,37	2 464 046 839,62	1 364 942 345,58	-1 099 104 494,04	-1 244 928 173,79	-1 326 778 482,36	-2 697 789 605,34	-2 832 233 839,43	-2 054 931 530,62	-1 764 343 815,58
Bardejov	621 934 079,21	669 584 753,88	133 376 429,86	869 223 889,19	852 383 276,80	814 789 512,00	689 273 208,37	682 548 149,20	334 543 713,33	-348 004 435,87	-354 729 495,04	-480 245 798,67	-517 839 563,47	-534 680 175,86	-335 041 040,55	-287 390 365,88
Bratislava	5 274 401 595,75	5 445 918 403,05	587 960 072,17	8 030 780 537,64	10 658 848 945,50	7 093 708 349,02	5 044 647 895,30	4 203 361 650,84	4 079 331 268,94	-124 030 381,90	-965 316 626,36	-3 014 377 080,08	-6 579 517 676,56	-3 951 449 268,70	-1 366 587 134,11	-1 195 070 326,81
Bratislava-okolie	855 295 739,00	901 260 338,86	104 318 762,94	1 058 125 217,47	1 120 826 925,52	1 006 974 014,96	967 549 821,76	879 389 676,47	698 027 323,76	-181 362 352,71	-269 522 498,00	-308 946 691,20	-422 799 601,76	-360 097 893,71	-203 233 015,10	-157 268 415,24
Čadca	359 947 875,96	417 015 551,34	106 272 836,93	576 232 264,67	502 491 441,98	423 949 809,26	351 257 146,43	328 155 851,55	240 693 376,61	-87 462 474,94	-110 563 769,82	-183 256 432,65	-261 798 065,37	-335 538 888,06	-176 322 174,73	-119 254 499,35
Dolný Kubín	902 114 801,37	955 989 118,48	161 564 652,61	1 257 894 555,21	1 196 704 902,48	1 035 038 705,44	625 237 167,28	570 827 261,56	311 899 108,49	-258 928 153,07	-313 338 058,79	-723 139 596,95	-884 805 793,99	-945 995 446,72	-644 090 009,99	-590 215 692,88
Dunajská Streda	461 405 648,76	501 510 804,54	112 322 359,86	656 509 612,19	640 719 701,35	466 848 361,96	463 845 946,66	476 427 913,13	335 465 324,64	-140 962 588,49	-128 380 622,02	-131 383 037,32	-305 254 376,71	-321 044 287,55	-166 045 479,90	-125 940 324,12
Galanta	975 112 657,89	1 026 360 740,22	133 706 098,39	1 308 557 237,50	1 188 250 925,79	1 097 171 927,32	1 045 442 920,55	1 029 628 672,70	638 369 456,77	-391 259 215,93	-407 073 463,78	-458 802 470,55	-549 881 469,02	-670 187 780,73	-387 991 283,45	-336 743 201,12
Humenné	1 406 099 199,00	1 439 497 651,00	200 009 152,94	1 706 042 302,94	1 187 975 908,90	709 106 537,21	658 695 986,55	663 814 703,96	332 348 001,91	-331 466 702,05	-326 347 984,64	-376 758 535,30	-855 627 906,99	-1 373 694 301,03	-1 107 149 649,09	-1 073 751 197,09
Komárno	966 461 366,43	1 128 784 069,24	207 870 865,76	1 379 817 443,69	1 109 543 066,48	974 346 945,56	973 346 194,66	937 065 268,46	413 194 453,06	-523 870 815,40	-560 151 741,60	-561 152 492,50	-696 348 613,42	-966 622 990,63	-715 589 616,18	-553 266 913,37
Košice	3 694 473 691,15	3 831 669 165,90	405 473 445,50	4 740 186 116,52	4 569 654 517,71	2 787 120 665,82	1 971 718 181,68	1 882 050 497,72	1 332 110 168,05	-549 940 329,67	-639 608 013,63	-1 455 010 497,77	-3 237 544 349,66	-3 408 075 948,47	-2 499 558 997,85	-2 362 363 523,10
Košice-okolie	465 929 373,07	490 931 497,73	69 537 881,40	587 949 823,81	498 409 337,01	468 160 619,46	434 098 197,20	430 824 512,96	204 726 467,90	-226 098 045,06	-229 371 729,30	-263 434 151,56	-293 682 869,11	-383 223 355,91	-286 205 029,83	-261 202 905,17
Levice	799 551 363,09	971 869 673,69	143 474 036,35	1 225 097 770,49	1 065 748 949,03	821 351 400,27	799 514 200,03	758 675 112,62	342 780 389,94	-415 894 722,68	-456 733 810,09	-478 571 010,33	-722 968 559,09	-882 317 380,55	-629 089 283,75	-456 770 973,15
Liptovský Mikuláš	831 231 862,19	903 039 745,98	158 349 747,15	1 166 293 409,91	1 208 896 070,02	1 053 643 408,72	976 300 053,38	930 145 892,05	414 620 301,70	-515 525 590,35	-561 679 751,68	-639 023 107,02	-794 275 768,32	-751 673 108,21	-488 419 444,28	-416 611 560,49
Lučenec	1 490 670 072,00	1 644 124 420,48	169 143 692,54	1 987 236 350,54	1 685 974 135,30	1 435 576 060,25	1 324 461 814,05	1 294 555 594,69	797 263 486,49	-497 292 108,20	-527 198 327,56	-638 312 573,76	-888 710 648,81	-1 189 972 864,05	-846 860 933,99	-693 406 585,51
Martin	3 248 005 740,65	3 355 826 701,39	376 950 924,01	3 881 788 272,15	3 859 695 795,92	3 177 173 520,68	2 962 918 637,01	2 904 916 958,39	862 522 717,54	-2 042 394 240,85	-2 100 395 919,47	-2 314 650 803,14	-2 997 173 078,38	-3 019 265 554,61	-2 493 303 983,85	-2 385 483 023,11
Michalovce	1 211 536 466,08	1 285 439 814,78	222 750 176,26	1 653 779 556,09	1 532 705 925,59	1 196 882 566,53	1 025 071 681,46	978 085 309,41	597 142 628,65	-380 942 680,76	-427 929 052,81	-599 739 937,88	-935 563 296,94	-1 056 636 927,44	-688 297 186,13	-614 393 837,43
Nitra	1 999 824 790,47	2 110 438 943,15	221 450 375,64	2 458 451 908,32	2 359 193 886,26	1 298 523 140,30	1 238 266 586,47	1 125 868 780,32	583 034 697,90	-542 834 082,42	-655 231 888,57	-715 488 442,40	-1 776 159 188,36	-1 875 417 210,42	-1 527 404 245,25	-1 416 790 092,57
Nové Zámky	1 036 722 806,37	1 159 971 473,45	146 905 362,64	1 496 792 313,82	1 791 153 651,16	1 435 161 920,34	821 171 126,26	738 922 581,65	565 805 055,68	-173 117 525,97	-255 366 070,58	-869 356 864,66	-1 225 348 595,48	-930 987 258,14	-594 166 417,77	-470 917 750,69
Poprad	1 186 651 819,34	1 358 774 591,91	145 312 943,70	1 806 650 369,40	1 677 338 488,54	1 073 394 093,46	740 934 227,60	704 935 405,22	522 513 020,19	-182 422 385,03	-218 421 207,41	-550 881 073,27	-1 154 825 468,35	-1 284 137 349,21	-836 261 571,72	-664 138 799,15
Považská Bystrica	2 022 048 935,22	2 064 216 392,18	349 607 756,60	2 547 162 718,94	2 410 365 114,37	2 309 033 054,64	2 179 230 553,46	2 058 754 027,97	696 916 262,08	-1 361 837 765,89	-1 482 314 291,38	-1 612 116 792,56	-1 713 448 852,29	-1 850 246 456,86	-1 367 300 130,10	-1 325 132 673,14
Prešov	2 459 825 457,81	2 649 239 348,35	335 833 991,71	3 336 564 084,78	3 364 147 554,51	2 423 233 900,47	1 930 147 382,58	1 930 034 324,92	803 673 125,38	-1 126 361 199,54	-1 126 474 257,20	-1 619 560 775,09	-2 560 474 429,13	-2 532 890 959,40	-1 845	