

Stav k	Zdravotnicke zariadenia v správe MZ SR (S)	Zariadenie po prevode na VÚC, obce, mestá + n.o. (V)	S + V spolu
	Pohľadávky na poistnom	Pohľadávky na poistnom	Pohľadávky na poistnom
31. januáru 2006	173 622 178,00	540 247 030,61	713 869 208,61
28. februáru 2006	148 362 968,95	534 214 865,37	682 577 834,32
31. marcu 2006	155 823 403,00	522 357 186,74	678 180 589,74
30. aprílu 2006	165 187 954,00	499 777 283,35	664 965 237,35
31. máju 2006	172 372 570,62	492 250 281,65	664 622 852,27
30. júnu 2006	193 269 382,82	495 452 126,05	688 721 508,87
31. júlu 2006	208 686 254,40	485 511 995,05	694 198 249,45
31. augustu 2006	284 856 626,40	478 446 328,75	763 302 955,15
30. septembra 2006	317 428 764,50	472 289 079,95	789 717 844,45
31. októbru 2006	388 093 917,90	471 791 765,65	859 885 683,55
30. novembra 2006	441 774 769,40	477 569 451,35	919 344 220,75
31. decembra 2006	492 936 372,00	457 183 932,15	950 120 304,15
31. januáru 2007	494 438 367,79	433 457 909,33	927 896 277,12
28. februáru 2007	488 614 198,79	436 602 559,19	925 216 757,98
31. marcu 2007	531 818 646,79	423 389 233,88	955 207 880,67
30. aprílu 2007	591 813 419,79	412 583 480,48	1 004 396 900,27
31. máju 2007	640 173 170,00	409 122 776,60	1 049 295 946,60
30. júnu 2007	680 723 617,00	404 757 015,60	1 085 480 632,60
31. júlu 2007	744 223 234,00	399 270 625,47	1 143 493 859,47
31. augustu 2007	795 215 467,20	394 488 761,30	1 189 704 228,50
30. septembra 2007	792 902 556,80	398 284 636,30	1 191 187 193,10
31. októbru 2007	847 433 645,40	401 451 131,30	1 248 884 776,70
30. novembra 2007	877 518 273,40	394 219 562,30	1 271 737 835,70
31. decembra 2007	885 234 301,20	380 904 513,58	1 266 138 814,78
31. januáru 2008	683 630 836,00	302 604 308,00	986 235 144,00
29. februáru 2008	742 078 867,00	305 333 272,20	1 047 412 139,20
31. marcu 2008	801 477 228,00	314 937 419,30	1 116 414 647,30
30. aprílu 2008	788 795 462,00	321 231 032,60	1 110 026 494,60
31. máju 2008	800 573 092,00	328 925 849,90	1 129 498 941,90
30. júnu 2008	768 996 370,00	335 771 904,20	1 104 768 274,20
31. júlu 2008	758 054 445,00	342 406 242,50	1 100 460 687,50
31. augustu 2008	755 877 754,00	345 713 335,80	1 101 591 089,80

Pobočka	12_2007	1_2008	2_2008	3_2008	4_2008	5_2008	6_2008	7_2008	8_2008	8_2008 - 12_2007
Banská Bystrica	54 022 012,00	15 164 727,00	30 006 215,00	40 993 441,00	47 956 988,00	47 956 988,00	25 956 988,00	25 206 988,00	24 456 988,00	-29 565 024,00
Bardejov	0,00	0,00	0,00	0,00	0,00	0,00	0,00	0,00	0,00	0,00
Bratislava	575 960 313,20	421 218 726,00	459 697 294,00	501 588 931,00	494 763 141,00	501 811 259,00	488 472 042,00	480 860 032,00	473 729 678,00	-102 230 635,20
Bratislava - okolie	218 024,00	218 024,00	0,00	218 024,00	218 024,00	218 024,00	0,00	0,00	0,00	-218 024,00
Čadca	3 688 731,00	3 458 731,00	3 228 731,00	3 128 731,00	6 290 128,00	8 413 631,00	8 413 631,00	8 413 289,00	7 913 289,00	4 224 558,00
Dolný Kubín	3 749 510,00	2 413 514,00	0,00	2 448 992,00	0,00	0,00	2 454 626,00	2 464 463,00	2 520 291,00	-1 229 219,00
Dunajská Streda	52 825 364,00	52 325 364,00	52 325 364,00	51 825 364,00	51 325 364,00	51 325 364,00	50 992 031,00	50 575 364,00	50 075 364,00	-2 750 000,00
Galanta	43 948 773,00	42 830 579,00	42 271 482,00	41 712 385,00	41 153 288,00	40 594 191,00	40 035 094,00	39 475 997,00	38 916 896,00	-5 031 877,00
Humenné	5 600 131,80	0,00	0,00	0,00	0,00	0,00	0,00	0,00	0,00	-5 600 131,80
Komárno	15 244 048,00	11 440 883,00	11 265 265,00	11 265 265,00	11 244 736,00	10 451 071,00	9 709 779,00	8 701 440,00	7 910 400,00	-7 333 648,00
Košice	80 342 649,00	87 277 870,00	86 951 241,00	87 775 822,00	68 870 818,00	67 870 818,00	66 870 818,00	59 186 613,00	59 186 613,00	-21 156 036,00
Košice - okolie	0,00	0,00	0,00	0,00	0,00	0,00	0,00	0,00	0,00	0,00
Levice	4 440 472,00	4 440 472,00	4 404 644,00	4 404 644,00	5 331 102,00	5 318 352,00	7 171 941,00	8 193 694,00	8 193 694,00	3 753 222,00
Liptovský Mikuláš	13 008 072,00	12 265 711,00	14 046 764,60	15 720 679,90	17 549 355,20	18 710 594,50	19 954 188,80	20 848 113,10	16 440 396,40	3 432 324,40
Lučenec	13 970 385,00	13 838 573,00	13 849 843,00	13 849 843,00	13 849 843,00	13 849 843,00	13 849 843,00	13 849 843,00	13 849 843,00	-120 542,00
Martin	0,00	0,00	0,00	0,00	0,00	0,00	147 502,00	0,00	0,00	0,00
Michalovce	2 654 129,30	0,00	0,00	0,00	0,00	0,00	0,00	0,00	0,00	-2 654 129,30
Nitra	0,00	0,00	0,00	0,00	0,00	0,00	1 279 448,00	2 242 293,00	2 908 465,00	2 908 465,00
Nové Zámky	124 308,00	0,00	0,00	0,00	0,00	0,00	0,00	0,00	0,00	-124 308,00
Poprad	0,00	0,00	0,00	0,00	0,00	0,00	0,00	0,00	0,00	0,00
Považská Bystrica	61 998 773,00	66 430 872,00	71 104 513,00	75 670 538,00	80 373 309,00	84 962 700,00	89 698 923,00	94 353 195,00	98 320 121,00	36 321 348,00
Prešov	131 240 592,00	123 022 952,00	122 022 952,00	121 022 952,00	120 022 952,00	119 022 952,00	118 022 952,00	117 022 952,00	116 022 952,00	-15 217 640,00
Prievidza	30 511 653,00	30 011 653,00	29 511 653,00	29 011 653,00	28 511 653,00	28 011 653,00	27 511 653,00	27 011 653,00	26 511 653,00	-4 000 000,00
Rimavská Sobota	18 877 894,00	12 001 468,00	12 546 863,00	13 212 253,00	13 652 818,00	13 609 775,00	14 753 667,00	14 998 653,00	15 123 285,00	-3 754 609,00
Rožňava	28 688 540,00	3 258 137,00	3 066 211,60	2 904 051,40	2 733 051,40	2 562 051,40	2 391 051,40	2 220 051,40	2 049 051,40	-26 639 488,60
Senica	12 376 499,00	13 745 121,00	14 566 171,00	15 871 088,00	17 371 492,00	18 630 538,00	19 465 947,00	20 995 523,00	24 719 489,00	12 342 990,00
Spišská Nová Ves	9 808 860,00	0,00	0,00	0,00	0,00	0,00	0,00	0,00	0,00	-9 808 860,00
Stará Ľubovňa	0,00	0,00	0,00	0,00	0,00	0,00	0,00	0,00	0,00	0,00
Svidník	4 400 000,00	0,00	0,00	0,00	0,00	0,00	0,00	0,00	0,00	-4 400 000,00
Topoľčany	16 015 300,48	11 238 338,00	11 220 427,00	11 160 787,00	8 340 789,00	8 340 789,00	2 882 810,00	2 901 979,00	3 004 344,00	-13 010 956,48
Trebišov	23 296 043,00	0,00	0,00	0,00	0,00	0,00	0,00	0,00	0,00	-23 296 043,00
Trenčín	21 791 013,00	21 791 013,00	21 791 013,00	21 791 013,00	21 812 885,00	21 812 885,00	20 601 885,00	19 869 013,00	19 965 876,00	-1 825 137,00
Trnava	16 885 594,00	15 219 397,00	21 674 001,00	28 368 918,00	35 432 527,00	42 162 039,00	49 135 534,00	55 972 696,00	62 515 647,00	45 630 053,00
Veľký Krtíš	0,00	0,00	0,00	0,00	0,00	0,00	0,00	0,00	0,00	0,00
Vranov nad Topľou	1 994 125,00	2 056 171,00	2 025 524,00	1 965 836,00	2 043 497,00	1 985 079,00	2 032 479,00	2 050 935,00	2 126 452,00	132 327,00
Zvolen	13 592 325,00	13 592 325,00	13 592 325,00	13 585 655,00	13 592 325,00	13 591 266,00	13 592 032,00	13 592 032,00	13 592 032,00	-293,00
Žiar nad Hronom	4 864 681,00	6 974 523,00	6 243 642,00	6 917 781,00	7 586 409,00	8 287 079,00	9 371 409,00	9 453 876,00	11 538 270,00	6 673 589,00
Žilina	0,00	0,00	0,00	0,00	0,00	0,00	0,00	0,00	0,00	0,00
Spolu	1 266 138 814,78	986 235 144,00	1 047 412 139,20	1 116 414 647,30	1 110 026 494,60	1 129 498 941,90	1 104 768 274,20	1 100 460 687,50	1 101 591 089,80	-164 547 724,98

Pobočka	Názov zdravotníckeho zariadenia, sídlo	IČO	Zdravotnícke zariadenia v správe MZ SR (S)	Zariadenie po prevoze na VÚC, obce, mestá + n.o. (V)	S + V spolu	Rozdiel 8_2008 - 7_2008
			Pohľadávka na poisťnom	Pohľadávka na poisťnom	Pohľadávka na poisťnom	Pohľadávka na poisťnom
Banská Bystrica	Fakultná NsP F.D. Roosevelta, Banská Bystrica	00165549	24 456 988,00	0,00	24 456 988,00	-750 000,00
Bratislava	Detská fakultná nemocnica, Bratislava	00607231	90 482 003,00	0,00	90 482 003,00	-1 336 505,00
Bratislava	Fakultná nemocnica s poliklinikou Bratislava	31813861	383 247 675,00	0,00	383 247 675,00	-5 730 000,00
Bratislava	Nemocnice a polikliniky, n.o., Bratislava	36077992	0,00	0,00	0,00	-63 849,00
Čadca	Nemocnica s poliklinikou Čadca	17335469	0,00	7 913 289,00	7 913 289,00	-500 000,00
Dolný Kubín	Nemocnica s poliklinikou MUDr. L. N. Jégé Dolný Kubín	00634905	0,00	2 520 291,00	2 520 291,00	55 828,00
Dunajská Streda	Nemocnica s poliklinikou Dunajská Streda	17335965	0,00	50 075 364,00	50 075 364,00	-500 000,00
Galanta	NsP Sv. Lukáša, Galanta	00610291	0,00	36 621 405,00	36 621 405,00	-100 004,00
Galanta	Správa záväzkov a pohľadávok, Nitra (prevzaté od NsP Šaľa, IČO: 00610305)	42041741	0,00	2 295 491,00	2 295 491,00	-459 097,00
Komárno	Správa záväzkov a pohľadávok, Nitra (prevzaté od NsP Komárno, IČO: 17335639)	42041741	0,00	7 910 400,00	7 910 400,00	-791 040,00
Košice	Fakultná nemocnica L. Pasteura Košice	00606707	59 186 613,00	0,00	59 186 613,00	0,00
Levice	Všeobecná nemocnica s poliklinikou Šahy, n.o., Šahy	36096814	0,00	8 193 694,00	8 193 694,00	0,00
Liptovský Mikuláš	Nemocnica s poliklinikou Liptovský Mikuláš	17336163	0,00	16 440 396,40	16 440 396,40	-4 407 716,70
Lučenec	Nemocnica s poliklinikou Lučenec	17335523	0,00	13 849 843,00	13 849 843,00	0,00
Nitra	Mestská nemocnica Rudolfa Korca, Zlaté Moravce	17336015	0,00	2 908 465,00	2 908 465,00	666 172,00
Považská Bystrica	Nemocnica s poliklinikou v Považskej Bystrici	00610411	0,00	80 767 700,00	80 767 700,00	2 613 379,00
Považská Bystrica	Nemocnica s poliklinikou Ilava, n.o.	36119385	0,00	17 552 421,00	17 552 421,00	1 353 547,00
Prešov	Fakultná nemocnica J.A.Reimana, Prešov	00610577	116 022 952,00	0,00	116 022 952,00	-1 000 000,00
Prievidza	Nemocnica s poliklinikou Prievidza so sídlom v Bojniciach, Bojnice	17335795	0,00	26 511 653,00	26 511 653,00	-500 000,00
Rimavská Sobota	Nemocnice a polikliniky, n.o., Bratislava	36077992	0,00	2 498 075,00	2 498 075,00	124 652,00
Rimavská Sobota	Všeobecná nemocnica Hnúšťa, n.o.	42000815	0,00	12 625 210,00	12 625 210,00	-20,00
Rožňava	Nemocnica s poliklinikou sv. Barbory Rožňava, a.s., Rožňava	36597341	0,00	2 049 051,40	2 049 051,40	-171 000,00
Senica	Nemocnica s poliklinikou Skalica	00610712	0,00	6 117 855,00	6 117 855,00	2 600 000,00
Senica	Nemocnica s poliklinikou Myjava	00610721	0,00	18 601 634,00	18 601 634,00	1 123 966,00
Topoľčany	Nemocnica Topoľčany n.o., Topoľčany	37971981	0,00	3 004 344,00	3 004 344,00	102 365,00
Trenčín	Fakultná nemocnica Trenčín	00610470	19 965 876,00	0,00	19 965 876,00	96 863,00
Trnava	Fakultná nemocnica Trnava	00610381	62 515 647,00	0,00	62 515 647,00	6 542 951,00
Vranov nad Topľou	Vranovská nemocnica, n.o., Vranov nad Topľou	37887068	0,00	2 126 452,00	2 126 452,00	75 517,00
Zvolen	Nemocnica s poliklinikou Zvolen, Zvolen	17335698	0,00	13 592 032,00	13 592 032,00	0,00
Žiar nad Hronom	Nemocnica s poliklinikou Nová Baňa, n.o.	31908951	0,00	10 127 168,00	10 127 168,00	740 959,00
Žiar nad Hronom	Mestská nemocnica Banská Štiavnica, n.o.	31908993	0,00	67 667,00	67 667,00	0,00
Žiar nad Hronom	Nemocnice a polikliniky, n.o., Bratislava	36077992	0,00	1 343 435,00	1 343 435,00	1 343 435,00
Spolu			755 877 754,00	345 713 335,80	1 101 591 089,80	1 130 402,30

VIII.07	IX.07	X.07	XI.07	XII.07	I.08	II.08	III.08	IV.08	V.08	VI.08	VII.08	VIII.08
1 189 704,20	1 191 187,20	1 248 884,80	1 271 737,80	1 266 138,80	986 235,10	1 047 412,10	1 116 414,60	1 110 026,49	1 129 498,94	1 104 768,30	1 100 460,70	1 101 591,09

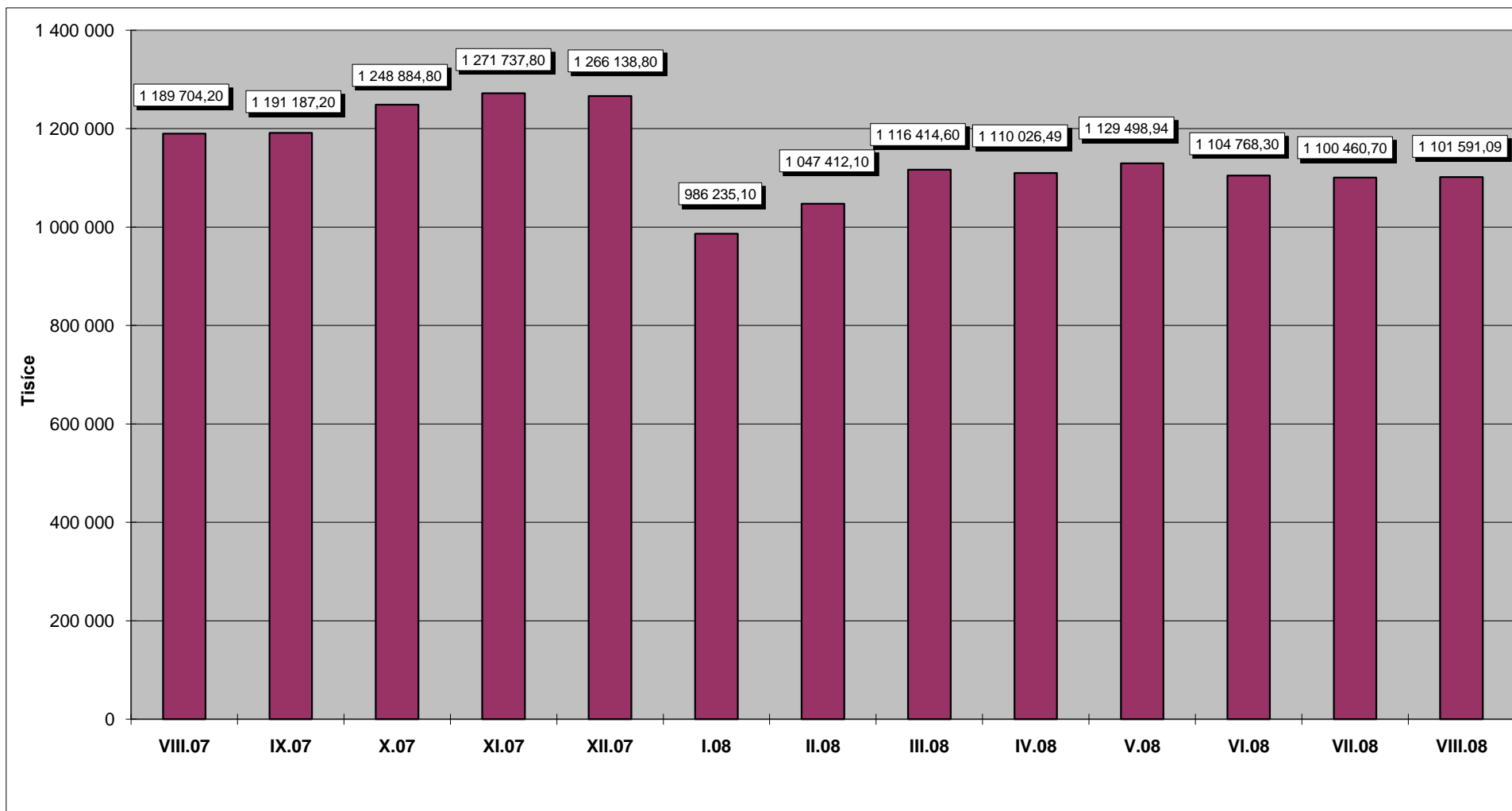

Pobočka	8_2008	8_2008-12_2007
	Pohľadávka na poistnom	Pohľadávka na poistnom
Banská Bystrica	24 456 988,00	-29 565 024,00
Bardejov		0,00
Bratislava	473 729 678,00	-102 166 786,20
Bratislava - okolie		0,00
Čadca		0,00
Dolný Kubín		0,00
Dunajská Streda		0,00
Galanta		0,00
Humenné		0,00
Komárno		0,00
Košice	59 186 613,00	-21 156 036,00
Košice - okolie		0,00
Levice		0,00
Liptovský Mikuláš		0,00
Lučenec		0,00
Martin		0,00
Michalovce		0,00
Nitra		0,00
Nové Zámky		-124 308,00
Poprad		0,00
Považská Bystrica		0,00
Prešov	116 022 952,00	-15 217 640,00
Prievidza		0,00
Rimavská Sobota		0,00
Rožňava		-4 931 669,00
Senica		0,00
Spišská Nová Ves		0,00
Stará Ľubovňa		0,00
Svidník		0,00
Topoľčany		0,00
Trebišov		0,00
Trenčín	19 965 876,00	-1 825 137,00
Trnava	62 515 647,00	45 630 053,00
Veľký Krtíš		0,00
Vranov nad Topľou		0,00
Zvolen		0,00
Žiar nad Hronom		0,00
Žilina		0,00
SPOLU	755 877 754,00	-129 356 547,20

Stav pohľadávky k	Pohľadávka na poistnom v Sk
31.12.2007	885 234 301,20
31.1.2008	683 630 836,00
29.2.2008	742 078 867,00
31.3.2008	801 477 228,00
30.4.2008	788 795 462,00
31.5.2008	800 573 092,00
30.6.2008	768 996 370,00
31.7.2008	758 054 445,00
31.8.2008	755 877 754,00

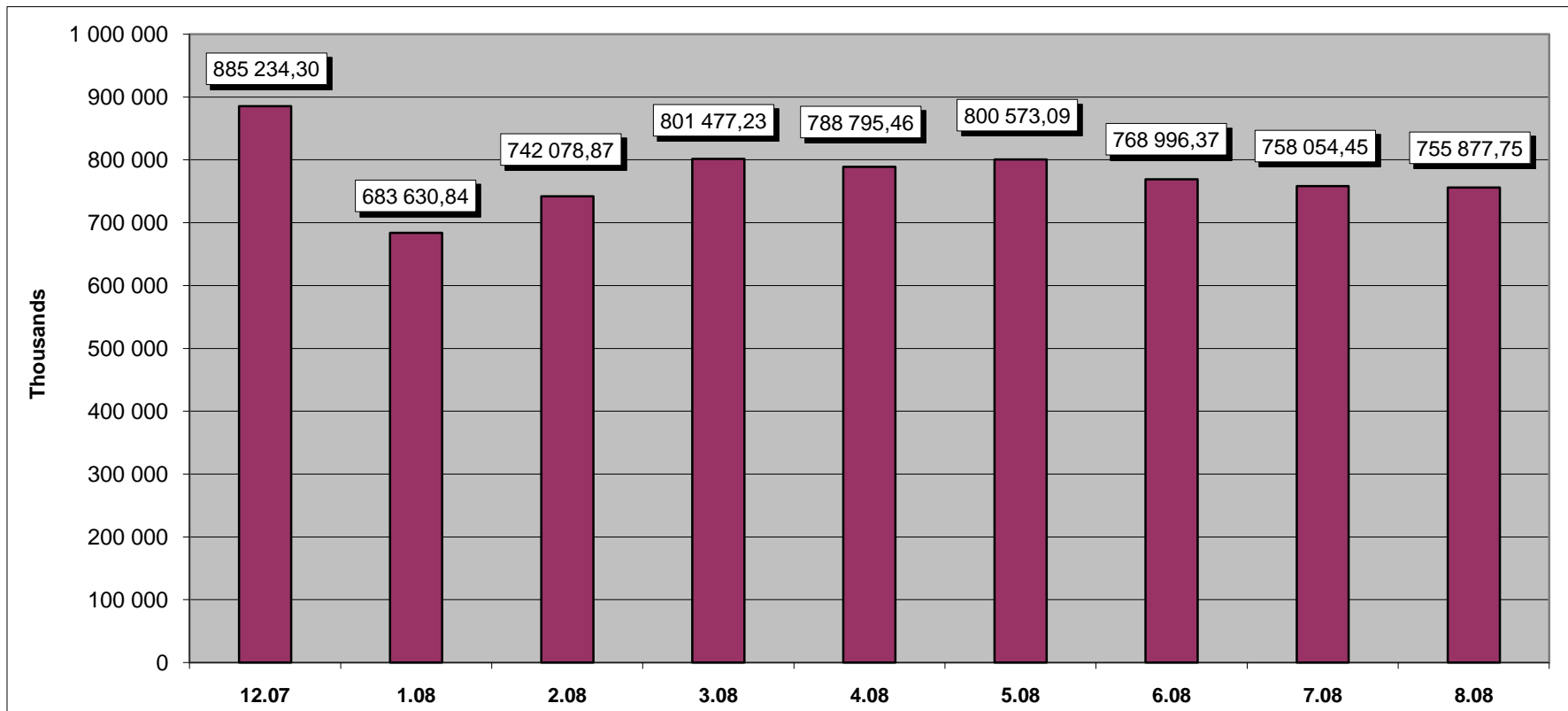

Pobočka	8_2008	8_2008-12_2007
	Pohľadávka na poistnom	Pohľadávka na poistnom
Banská Bystrica	0,00	0,00
Bardejov	0,00	0,00
Bratislava	0,00	-63 849,00
Bratislava - okolie	0,00	-218 024,00
Čadca	7 913 289,00	4 224 558,00
Dolný Kubín	2 520 291,00	-1 229 219,00
Dunajská Streda	50 075 364,00	-2 750 000,00
Galanta	38 916 896,00	-5 031 877,00
Humenné	0,00	-5 600 131,80
Komárno	7 910 400,00	-7 333 648,00
Košice	0,00	0,00
Košice - okolie	0,00	0,00
Levice	8 193 694,00	3 753 222,00
Liptovský Mikuláš	16 440 396,40	3 432 324,40
Lučenec	13 849 843,00	-120 542,00
Martin	0,00	0,00
Michalovce	0,00	-2 654 129,30
Nitra	2 908 465,00	2 908 465,00
Nové Zámky	0,00	0,00
Poprad	0,00	0,00
Považská Bystrica	98 320 121,00	36 321 348,00
Prešov	0,00	0,00
Prievidza	26 511 653,00	-4 000 000,00
Rimavská Sobota	15 123 285,00	-3 754 609,00
Rožňava	2 049 051,40	-21 707 819,60
Senica	24 719 489,00	12 342 990,00
Spišská Nová Ves	0,00	-9 808 860,00
Stará Ľubovňa	0,00	0,00
Svidník	0,00	-4 400 000,00
Topoľčany	3 004 344,00	-13 010 956,48
Trebišov	0,00	-23 296 043,00
Trenčín	0,00	0,00
Trnava	0,00	0,00
Veľký Krtíš	0,00	0,00
Vranov nad Topľou	2 126 452,00	132 327,00
Zvolen	13 592 032,00	-293,00
Žiar nad Hronom	11 538 270,00	6 673 589,00
Žilina	0,00	0,00
SPOLU	345 713 335,80	-35 191 177,78

Stav pohľadávky k	Pohľadávka na poistnom v Sk
31.12.2007	380 904 513,58
31.1.2008	302 604 308,00
29.2.2008	305 333 272,20
31.3.2008	314 937 419,30
30.4.2008	321 231 032,60
31.5.2008	328 925 849,90
30.6.2008	335 771 904,20
31.7.2008	342 406 242,50
31.8.2008	345 713 335,80

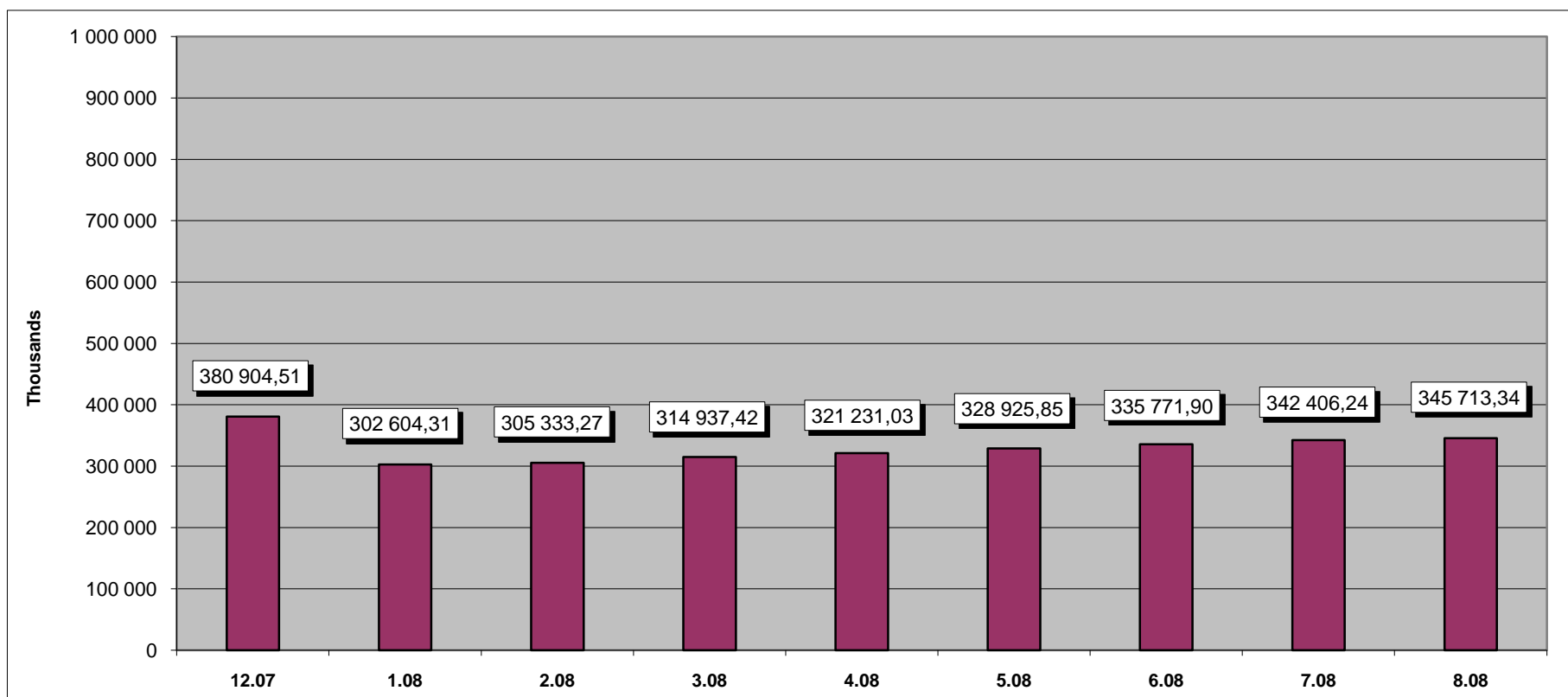

Typ zdravotníckeho zariadenia	Forma zdravotníckeho zariadenia	Pobočka	Názov zdravotníckeho zariadenia, sídlo	IČO	Pohľadávky na poisťnom
1	S	Banská Bystrica	Fakultná NsP F.D. Roosevelta, Banská Bystrica	00165549	24 456 988,00
1	S	Bratislava	Detská fakultná nemocnica, Bratislava	00607231	90 482 003,00
1	S	Bratislava	Fakultná nemocnica s poliklinikou Bratislava	31813861	383 247 675,00
1	S	Košice	Fakultná nemocnica L. Pasteura Košice	00606707	59 186 613,00
1	S	Prešov	Fakultná nemocnica J.A.Reimana, Prešov	00610577	116 022 952,00
1	S	Trenčín	Fakultná nemocnica Trenčín	00610470	19 965 876,00
1	S	Trnava	Fakultná nemocnica Trnava	00610381	62 515 647,00
8	V	Čadca	Nemocnica s poliklinikou Čadca	17335469	7 913 289,00
8	V	Dolný Kubín	Nemocnica s poliklinikou MUDr. L. N. Jégé Dolný Kubín	00634905	2 520 291,00
8	V	Dunajská Streda	Nemocnica s poliklinikou Dunajská Streda	17335965	50 075 364,00
8	V	Galanta	NsP Sv. Lukáša, Galanta	00610291	36 621 405,00
8	V	Liptovský Mikuláš	Nemocnica s poliklinikou Liptovský Mikuláš	17336163	16 440 396,40
8	V	Lučenec	Nemocnica s poliklinikou Lučenec	17335523	13 849 843,00
8	V	Považská Bystrica	Nemocnica s poliklinikou v Považskej Bystrici	00610411	80 767 700,00
8	V	Prievidza	Nemocnica s poliklinikou Prievidza so sídlom v Bojniciach, Bojnice	17335795	26 511 653,00
8	V	Rožňava	Nemocnica s poliklinikou sv. Barbory Rožňava, a.s., Rožňava	36597341	2 049 051,40
8	V	Senica	Nemocnica s poliklinikou Skalica	00610712	6 117 855,00
8	V	Senica	Nemocnica s poliklinikou Myjava	00610721	18 601 634,00
8	V	Zvolen	Nemocnica s poliklinikou Zvolen, Zvolen	17335698	13 592 032,00
10	V	Levice	Všeobecná nemocnica s poliklinikou Šahy, n.o., Šahy	36096814	8 193 694,00
10	V	Nitra	Mestská nemocnica Rudolfa Korca, Zlaté Moravce	17336015	2 908 465,00
11	V	Považská Bystrica	Nemocnica s poliklinikou Ilava, n.o.	36119385	17 552 421,00
11	V	Rimavská Sobota	Nemocnice a polikliniky, n.o., Bratislava	36077992	2 498 075,00
11	V	Topoľčany	Nemocnica Topoľčany n.o., Topoľčany	37971981	3 004 344,00
11	V	Žiar nad Hronom	Nemocnica s poliklinikou Nová Baňa, n.o.	31908951	10 127 168,00
11	V	Žiar nad Hronom	Mestská nemocnica Banská Štiavnica, n.o.	31908993	67 667,00
11	V	Žiar nad Hronom	Nemocnice a polikliniky, n.o., Bratislava	36077992	1 343 435,00
12	V	Rimavská Sobota	Všeobecná nemocnica Hnúšťa, n.o.	42000815	12 625 210,00
12	V	Vranov nad Topľou	Vranovská nemocnica, n.o., Vranov nad Topľou	37887068	2 126 452,00

Typ zdravotníckeho zariadenia	Forma zdravotníckeho zariadenia	Pobočka	Názov zdravotníckeho zariadenia, sídlo	IČO	Pohľadávky na poistnom
13	V	Galanta	Správa záväzkov a pohľadávok, Nitra (prevzaté od NsP Šaľa, IČO: 00610305)	42041741	2 295 491,00
13	V	Komárno	Správa záväzkov a pohľadávok, Nitra (prevzaté od NsP Komárno, IČO: 17335639)	42041741	7 910 400,00
Spolu					1 101 591 089,80

Legenda:

Typ zdravotníckeho zariadenia

- 1 ZZ zostávajúce v pôsobnosti MZ SR - Fakultné nemocnice
- 2 ZZ zostávajúce v pôsobnosti MZ SR - Vysokošpecializované odborné ústavy
- 3 ZZ zostávajúce v pôsobnosti MZ SR - Nemocnice s poliklinikou III. typu
- 4 ZZ zostávajúce v pôsobnosti MZ SR - Psychiatrické nemocnice
- 5 ZZ zostávajúce v pôsobnosti MZ SR - Psychiatrické liečebne
- 6 ZZ zostávajúce v pôsobnosti MZ SR - Odborné liečebne ústavy
- 7 ZZ zostávajúce v pôsobnosti MZ SR - Iné zariadenia
- 8 ZZ prechádzajúce na VÚC - Nemocnice s poliklinikou II. typu
- 9 ZZ prechádzajúce na VÚC - Polikliniky prechádzajúce na VÚC
- 10 ZZ prechádzajúce na obce a mestá
- 11 ZZ transformované na neziskové organizácie
- 12 Novovzniknutá nezisková organizácia
- 13 Rozpočtová organizácia vytvorená VÚC za účelom prevzatia pohľadávok ZZ

Forma zdravotníckeho zariadenia (S/V)

- S ZZ v pôsobnosti MZ SR
- V ZZ prechádzajúce na VÚC, obce a mestá, neziskové organizácie

Pobočka	Typ ZZ	Forma ZZ (S/V)	Názov zdravotníckeho zariadenia, sídlo	IČO	Pohľadávka na poistnom k 31.8.2008	Spôsob zabezpečenia pohľadávky	Dátum zriadenia záložného práva	Suma na ktorú bolo záložné právo zriadené	Exekúcia					splátkový kalendár			vyhodnotenie generálneho pardonu				
									Dátum podania návrhu na vykonanie exekúcie	Meno konajúceho exekútora	Číslo exekučného konania	Výška uplatnenej sumy	Výška vymoženej sumy	dátum vydania rozhodnutia o povolení splátok dlžných súm v zmysle § 146 zákona o sociálnom poistení	suma na ktorú bolo splácanie povolené	suma úhrady na základe povolenia splátok dlžných súm	novopredpísané penále	celkom odpustené penále v rámci GP	dátum posúdenia splnenia podmienky pre GP	Splňa podmienky GP A/N	zaplatené dlžné poistné v súvislosti GP
Banská Bystrica	1	S	Fakultná NsP F.D. Roosevelta, Banská Bystrica	00165549	24 456 988,00													130 854 091,00	3.3.2008	A	30 022 012,00
Bratislava	11	V	Nemocnice a polikliniky, n.o., Bratislava	36077992	0,00																
Bratislava	1	S	Detická fakultná nemocnica, Bratislava	00607231	90 482 003,00																
Bratislava	1	S	Fakultná nemocnica s poliklinikou Bratislava	31813861	383 247 675,00																
Čadca	8	V	Nemocnica s poliklinikou Čadca	17335469	7 913 289,00	uznanie dlhu a záložná zmluva	17.7.2006	13 849 723,00												N	
Dolný Kubín	8	V	Nemocnica s poliklinikou MUDr. L. N. Jégé Dolný Kubín	00634905	2 520 291,00												102 542,00				
Dunajská Streda	8	V	Nemocnica s poliklinikou Dunajská Streda	17335965	50 075 364,00	ex. zál. právo	5.6.2006	6 994 237,00	17.3.2006	JUDr. Andrea Ondrejková	EX 115/2006	6 994 237,00	0,00							N	
						ex. zál. právo	5.6.2006	7 398 626,00	17.3.2006	JUDr. Andrea Ondrejková	EX 116/2006	7 398 626,00	0,00								
						ex. zál. právo	19.5.2006	2 395 426,00	17.3.2006	JUDr. Andrea Ondrejková	EX 117/2006	2 395 426,00	0,00								
						ex. zál. právo	5.5.2006	2 442 740,00	17.3.2006	JUDr. Andrea Ondrejková	EX 118/2006	2 442 740,00	500 000,00								
						ex. zál. právo	14.6.2006	133 397,00	17.3.2006	JUDr. Andrea Ondrejková	EX 119/2006	133 397,00	0,00								
						–	–	–	15.2.2006	JUDr. Rudolf Varga	EX 170/2006	7 032 619,00	7 032 619,00								
Galanta	8	V	NsP Sv. Lukáša, Galanta	00610291	36 621 405,00																
Komárno	10	V	Mestská poliklinika Hurbanovo, Hurbanovo	17335647	0,00															A	334 418,00
Košice	1	S	Fakultná nemocnica L. Pasteura Košice	00606707	59 186 613,00									27.5.2008	68 870 818,00	9 684 205,00					
Levice	10	V	Nemocnica s poliklinikou Želiezovce	00307696	0,00												1 517 224,50	3 289 789,50	14.7.2008	A	876,00
Levice	10	V	Všeobecná nemocnica s poliklinikou Šahy, n.o., Šahy	36096814	8 193 694,00	zmluvné záložné právo na nehnuteľnosti	7.7.2006	11 710 653,00												N	0,00
Levice	10	V	Mesto Šahy (prevzaté od NsP Šahy, IČO: 00610275)	00307513	0,00															A	4 098,00
Levice	4	S	Psychiatrická nemocnica, Hronovce	00607266	0,00												1 478 832,50			A	6 700,00
Levice	13	V	Správa záväzkov a pohľadávok, Nitra (prevzaté od NSP Levice, IČO: 00610267)	42041741	0,00												5 777 631,50			A	9 858 715,00
Liptovský Mikuláš	8	V	Nemocnica s poliklinikou Liptovský Mikuláš	17336163	16 440 396,40	záložná zmluva k splátkovému kalendáru	13.10.2006	25 290 047,30						15.1.2008	13 008 072,00	5 781 365,60	0,00	4 550 855,10	13.8.2008	A	0,00
Lučenec	8	V	Nemocnica s poliklinikou Lučenec	17335523	13 849 843,00															N	
Nitra	10	V	Mestská nemocnica Rudolfa Korca, Zlaté Moravce	17336015	2 908 465,00																
Považská Bystrica	8	V	Nemocnica s poliklinikou v Považskej Bystrici	00610411	80 767 700,00																
Považská Bystrica	11	V	Nemocnica s poliklinikou Ilava, n.o.	36119385	17 552 421,00																
Prešov	1	S	Fakultná nemocnica J.A.Reimana, Prešov	00610577	116 022 952,00															N	
Prievidza	8	V	Nemocnica s poliklinikou Prievidza so sídlom v Bojniciach, Bojnice	17335795	26 511 653,00									9.1.2008	30 511 653,00	4 000 000,00					
Rimavská Sobota	8	V	Nemocnica s poliklinikou Rimavská Sobota	00610615	0,00												765 502,00	3 141 458,50	27.3.2008	A	6 075 412,00
Rimavská Sobota	11	V	Nemocnice a polikliniky, n.o., Bratislava	36077992	2 498 075,00																
Rimavská Sobota	12	V	Všeobecná nemocnica Hnúšťa, n.o.	42000815	12 625 210,00																
Rožňava	8	V	Nemocnica s poliklinikou sv. Barbory Rožňava, a.s., Rožňava	36597341	2 049 051,40									14.4.2008	2 904 051,40	855 000,00	343 473,50	343 473,50	24.4.2008	A	0,00
Rožňava	11	V	Revúcka medicínsko-humanitná, n.o., Revúca	37954032	0,00												393,00	393,00	24.4.2008	A	0,00
Rožňava	5	S	Psychiatrická liečebňa Samuela Štuma Prieštievec	17335949	0,00												2 101 081,00	2 101 081,00	14.4.2008	A	5 260 446,00
Rožňava	9	V	Poliklinika Tornaľa, Tornaľa	00610640	0,00												117 580,00	117 580,00	15.5.2008	A	1 389,00
Rožňava	11	V	Odborný liečebný ústav psychiatrický, n.o. Predná Hora	37954920	0,00												169 671,50	169 671,50	3.3.2008	A	3 400,00
Senica	8	V	Nemocnica s poliklinikou Skalica	00610712	6 117 855,00	ex.zál.právo	26.2.2006	2 558 751,00	12.12.2005	JUDr. Viera Kučerová	EX 1289/2005	2 558 751,00	2 558 751,00								
						ex.zál.právo	26.2.2006	1 870 030,00	12.12.2005	JUDr. Viera Kučerová	EX 1288/2005	1 870 030,00	1 870 030,00								

Pobočka	Typ ZZ	Forma ZZ (S/V)	Názov zdravotníckeho zariadenia, sídlo	IČO	Pohľadávka na poistnom k 31.8.2008	Spôsob zabezpečenia pohľadávky	Dátum zriadenia záložného práva	Suma na ktorú bolo záložné právo zriadené	Exekúcia					splátkový kalendár			vyhodnotenie generálneho pardonu				
									Dátum podania návrhu na vykonanie exekúcie	Meno konajúceho exekútora	Číslo exekučného konania	Výška uplatnenej sumy	Výška vymoženej sumy	dátum vydania rozhodnutia o povolení splátok dlžných súm v zmysle § 146 zákona o sociálnom poistení	suma na ktorú bolo splácanie povolené	suma úhrady na základe povolenia splátok dlžných súm	novopredpísané penále	celkom odpustené penále v rámci GP	dátum posúdenia splnenia podmienky pre GP	Splňa podmienky GP A/N	zaplatené dlžné poistné v súvislosti GP
Senica	8	V	Nemocnica s poliklinikou Myjava	00610721	18 601 634,00	ex.zál.právo	26.2.2006	1 983 479,00	12.12.2005	JUDr. Viera Kučerová	EX 1303/2005	1 983 479,00	0,00								
							26.2.2006	1 985 645,00	12.12.2005	JUDr. Viera Kučerová	EX 1302/2005	1 985 645,00	451 569,00								
							28.2.2006	1 090 026,00	12.12.2005	JUDr. Táňa Pačesová	EX 1264/2005	1 090 026,00	1 090 026,00								
							28.2.2006	1 051 017,00	12.12.2005	JUDr. Táňa Pačesová	EX 1265/2005	1 051 017,00	1 051 017,00								
Topoľčany	11	V	Nemocnica Topoľčany n.o., Topoľčany	37971981	3 004 344,00																
Trebišov	8	V	Nemocnica s poliklinikou Trebišov	17335396	0,00												11 469 417,00	11 469 417,00	25.4.2008	A	23 296 043,00
Trenčín	1	S	Fakultná nemocnica Trenčín	00610470	19 965 876,00																
Trnava	1	S	Fakultná nemocnica Trnava	00610381	62 515 647,00																
Vranov nad Topľou	12	V	Vranovská nemocnica, n.o., Vranov nad Topľou	37887068	2 126 452,00																
Zvolen	8	V	Nemocnica s poliklinikou Zvolen, Zvolen	17335698	13 592 032,00																
Žiar nad Hronom	11	V	Nemocnica s poliklinikou Nová Baňa, n.o.	31908951	10 127 168,00																
Žiar nad Hronom	11	V	Mestská nemocnica Banská Štiavnica, n.o.	31908993	67 667,00				10.8.2006	Paller Miroslav	499/2006	334 564,50	23 564,50								
Žiar nad Hronom	11	V	Nemocnica a polikliniky, n.o., Bratislava	36077992	1 343 435,00																
Spolu					1 091 385 198,80			80 753 797,30				37 270 557,50	14 577 576,50		115 294 594,40	20 320 570,60	23 673 677,00	156 037 810,10			74 863 509,00

Rozpočtová organizácia vytvorená VÚC za účelom prevzatia pohľadávok ZZ

Pobočka	Typ ZZ	Forma ZZ (S/V)	Názov, sídlo	IČO	Pohľadávka na poistnom k 31.8.2008	Spôsob zabezpečenia pohľadávky	Dátum zriadenia záložného práva	Suma na ktorú bolo záložné právo zriadené	Exekúcia					splátkový kalendár			vyhodnotenie generálneho pardonu				
									Dátum podania návrhu na vykonanie exekúcie	Meno konajúceho exekútora	Číslo exekučného konania	Výška uplatnenej sumy	Výška vymoženej sumy	dátum vydania rozhodnutia o povolení splátok dlžných súm v zmysle § 146 zákona o sociálnom poistení	suma na ktorú bolo splácanie povolené	suma úhrady na základe povolenia splátok dlžných súm	novopredpísané penále	celkom odpustené penále v rámci GP	dátum posúdenia splnenia podmienky pre GP	Splňa podmienky GP A/N	zaplatené dlžné poistné v súvislosti GP
Galanta	13	V	Správa záväzkov a pohľadávok, Nitra (prevzaté od NsP Šafa, IČO: 00610305)	42041741	2 295 491,00	schválená výnimka															
Komárno	13	V	Správa záväzkov a pohľadávok, Nitra (prevzaté od NsP Komárno, IČO: 17335639)	42041741	7 910 400,00				24.2.2006	JUDr. Ladislav Szabó	EX 185/2006, EX 186/2006	20 780 264,50	6 767 994,50								N
Michalovce	13	V	Správa záväzkov a pohľadávok, Košice (prevzaté od NsP S.Kukuru Michalovce, IČO:17335663)	42093937	0,00												3 729 290,50	3 729 290,50	21.5.2008	A	2 654 129,30
Rožňava	13	V	Správa záväzkov a pohľadávok, Košice (prevzaté od Nemocnicu s poliklinikou svätej Barbory, Rožňava, IČO: 17335922)	42093937	0,00												9 370 688,00	9 370 688,00	23.4.2008	A	20 402 654,00
Topoľčany	13	V	Správa záväzkov a pohľadávok, Nitra (prevzaté od NsP II. typu, Topoľčany, IČO: 17 335 728)	42041741	0,00																15 275 493,00
Spolu					10 205 891,00			0,00				20 780 264,50	6 767 994,50		0,00	0,00	13 099 978,50	13 099 978,50			38 332 276,30

Legenda:

Typ zdravotníckeho zariadenia

- 1

ZZ zostávajúce v pôsobnosti MZ SR - Fakultné nemocnice
- 2

ZZ zostávajúce v pôsobnosti MZ SR - Vysokošpecializované odborné ústavy
- 3

ZZ zostávajúce v pôsobnosti MZ SR - Nemocnice s poliklinikou III. typu
- 4

ZZ zostávajúce v pôsobnosti MZ SR - Psychiatrické nemocnice
- 5

ZZ zostávajúce v pôsobnosti MZ SR - Psychiatrické liečebne
- 6

ZZ zostávajúce v pôsobnosti MZ SR - Odborné liečebne ústavy
- 7

ZZ zostávajúce v pôsobnosti MZ SR - Iné zariadenia
- 8

ZZ prechádzajúce na VÚC - Nemocnice s poliklinikou II. typu
- 9

ZZ prechádzajúce na VÚC - Polikliniky prechádzajúce na VÚC

- 10

ZZ prechádzajúce na obce a mestá
- 11

ZZ transformované na neziskové organizácie
- 12

Novovzniknutá nezisková organizácia
- 13

Rozpočtová organizácia vytvorená VÚC za účelom prevzatia pohľadávok ZZ

- Forma zdravotníckeho zariadenia (S/V)
- S

ZZ v pôsobnosti MZ SR
- V

ZZ prechádzajúce na VÚC, obce a mestá, neziskové organizácie