

Súhrnná bilancia bez príspevkov na starobné dôchodkové sporenie (s vplyvom II. piliera)

v tis. eur

Ukazovateľ	Skutočnosť za rok 2022	Schválený rozpočet na rok 2023 */	Časový rozpis rozpočtu na január až jún 2023	Skutočnosť k 30.6.2023	% plnenia 4/2	% plnenia 4/3	Rozdiel 4-3
a	1	2	3	4	5	6	7
Základné údaje							
Zdroje	10 898 426	11 900 735	6 297 046	6 476 500	54,42	102,85	179 454
Príjmy v bežnom roku (vr. fin. prostriedkov zo ŠR SR)	10 052 509	10 760 313	5 156 624	5 425 548	50,42	105,22	268 924
z toho fin. prostriedky zo ŠR SR	100 000	0	0	360 000	0,00	0,00	360 000
Použitie prostriedkov jednotlivých fondov	9 847 474	11 079 439	5 532 895	5 795 761	52,31	104,75	262 866
Bilančný rozdiel v bežnom roku	205 035	-319 126	-376 271	-370 213	116,01	98,39	6 058
Prevod z minulých rokov	845 917	1 140 422	1 140 422	1 050 952	92,15	92,15	-89 470
Bilančný rozdiel celkom	1 050 952	821 296	764 151	680 739	82,89	89,08	-83 412
Príjmy (vr. fin. prostriedkov zo ŠR SR)	10 052 509	10 760 313	5 156 624	5 425 548	50,42	105,22	268 924
Poistné	9 892 942	10 710 045	5 131 446	5 042 175	47,08	98,26	-89 271
v tom:							
nemocenské	881 377	976 265	469 724	452 368	46,34	96,31	-17 356
starobné	4 770 381	5 132 587	2 448 392	2 412 187	47,00	98,52	-36 205
invalidné	1 879 607	2 022 685	972 950	964 081	47,66	99,09	-8 869
úrazové	239 963	259 620	124 880	123 603	47,61	98,98	-1 277
garančné	58 622	63 565	30 578	30 032	47,25	98,21	-546
v nezamestnanosti	560 012	609 229	293 001	287 629	47,21	98,17	-5 372
rezervný fond solidarity	1 501 473	1 644 724	791 264	771 519	46,91	97,50	-19 745
poistné podľa osobitného predpisu	1 507	1 370	657	756	55,18	115,07	99
Sankcie	11 409	12 586	7 030	1 293	10,27	18,39	-5 737
Ostatné príjmy	39 115	27 400	13 216	17 467	63,75	132,17	4 251
Príjmy z garančného poistenia po uplynutí 60 dní	9 043	10 282	4 932	4 613	44,86	93,53	-319
Transfer finančných prostriedkov zo ŠR SR	100 000	0	0	360 000	0,00	0,00	360 000
Výdavky	9 847 474	11 079 439	5 532 895	5 795 761	52,31	104,75	262 866
Základné fondy, v tom:	9 640 030	10 859 785	5 440 977	5 694 946	52,44	104,67	253 969
Základný fond nemocenského poistenia	1 022 474	1 140 737	592 934	529 272	46,40	89,26	-63 662
Základný fond starobného poistenia	7 302 068	8 270 428	4 127 923	4 443 205	53,72	107,64	315 282
Základný fond invalidného poistenia	968 516	1 069 429	534 984	547 799	51,22	102,40	12 815
Základný fond úrazového poistenia	55 105	62 779	32 094	30 765	49,01	95,86	-1 329
Základný fond garančného poistenia	31 935	32 307	16 200	14 907	46,14	92,02	-1 293
Základný fond poistenia v nezamestnanosti	259 932	284 105	136 842	128 998	45,41	94,27	-7 844
Správny fond	207 444	219 654	91 918	100 815	45,90	109,68	8 897
Osobitný fond	0	0	0	0	0,00	0,00	0
Správny fond							
Tvorba v bežnom roku	241 266	261 999	125 605	121 710	46,45	96,90	-3 895
Použitie	207 444	219 654	91 918	100 815	45,90	109,68	8 897
Bilančný rozdiel v bežnom roku	33 822	42 345	33 687	20 895	49,34	62,03	-12 792
Prevod z minulých rokov	0	0	0	33 822	0,00	0,00	33 822
Bilančný rozdiel celkom	33 822	42 345	33 687	54 717	129,22	162,43	21 030

*/ Údaje sú schválené uznesením NR SR č. 1866 z 30. novembra 2022

Príjmy Sociálnej poisťovne vrátane príspevkov na starobné dôchodkové sporenie rok 2023

v tis. eur

Riadok číslo	Ukazovateľ	Január	Február	Marec	Apríl	Máj	Jún	Január až jún 2023
	Príjmy spolu s príspevkami na SDS celkom (bez fin. prostriedkov zo ŠR SR)	932 236	909 506	928 931	940 573	961 535	991 347	5 664 128
	Príjmy z poistného a príspevkov na SDS (r.č. 1, 2, 3, 6, 7, 8, 10, 11)	880 606	891 638	902 938	925 045	942 867	968 544	5 511 638
	Príjmy cez pobočky spolu s SDS (r.č. 1 až 6 a 10)	892 289	868 730	881 651	898 448	920 874	956 925	5 418 917
1	Spolu zamestnanec a zamestnávateľ	802 267	810 182	819 184	842 833	861 205	892 546	5 028 217
2	Povinne poistená SZČO	36 512	39 419	40 919	38 746	40 091	39 488	235 175
3	Dobrovoľne poistená osoba	2 039	2 162	2 263	2 114	2 155	2 212	12 945
4	Pokuty a penále	339	101	51	61	156	585	1 293
5	Dlžné poistné	50 079	15 776	18 330	13 998	16 312	20 738	135 233
6	Príspevky na SDS zaplatené zamestnávateľom po uplynutí 60 dní	774	880	686	453	689	1 131	4 613
7	Štát - poistné za zákonom určené skupiny	38 392	38 390	39 262	40 277	38 050	32 556	226 927
8	Sociálna poisťovňa - poistné zo ZFÚP do ZFSP za poberateľov úrazovej renty (§ 88)	334	384	395	369	401	375	2 258
9	Ostatné príjmy	1 212	1 991	7 612	1 469	2 200	1 480	15 964
10	Príjmy z príspevkov na SDS (EAO)	279	210	218	243	266	225	1 441
11	Príjmy z príspevkov na SDS (štát)	9	11	11	10	10	11	62

Vývoj poistného a príspevkov na starobné dôchodkové sporenie od ekonomicky aktívneho obyvateľstva

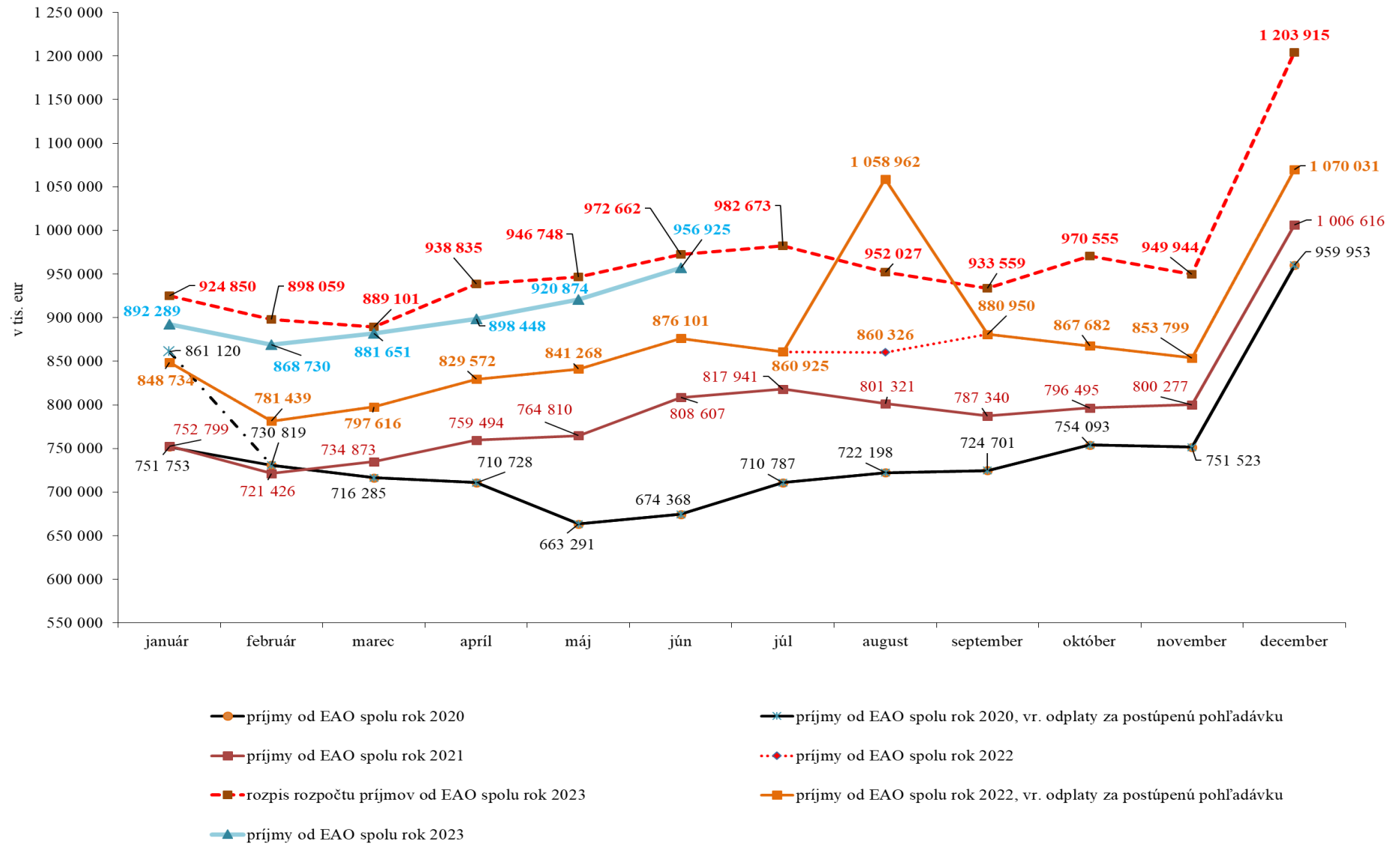

REAKCIA - ÚHRADA

Výzvy za obdobie	Počet odoslaných SMS a e-mailov	Počet doručených SMS a e-mailov	Počet zam., ktorých sa doruč. výzvy týkali	Objem poisťného, viažuceho sa k odoslaným SMS správam a e-mailom v eur	Uhradené poisťné na základe upozornenia formou SMS správ a e-mailu v eur	% úspešnosti
November 2022	36 719	36 326	21 511	25 268 859,52	6 177 486,71	24,45
December 2022	39 510	39 117	23 137	33 950 297,68	5 364 185,88	15,80
Január 2023	44 708	44 294	26 008	35 934 701,38	9 462 760,85	26,33
Február 2023	43 147	42 726	24 970	37 367 473,12	6 124 116,79	16,39
Marec 2023	43 140	42 717	25 078	36 396 824,08	7 701 157,80	21,16
Apríl 2023	40 842	40 452	23 634	37 360 736,37	7 991 848,56	21,39
Spolu	248 066	245 632	144 338	206 278 892,15	42 821 556,59	20,76

Kampaň realizovaná 27.12.2022 a 5.1.2023
 Kampaň realizovaná 23.01.2022 a 6.2.2023
 Kampaň realizovaná 23.02.2022 a 6.3.2023
 Kampaň realizovaná 23.03.2023 a 5.4.2023
 Kampaň realizovaná 21.04.2023 a 5.5.2023
 Kampaň realizovaná 25.05.2023 a 06.06.2023

Výhodnotenie kampaní za všetky pobočky rok 2023 - zamestnávatelia

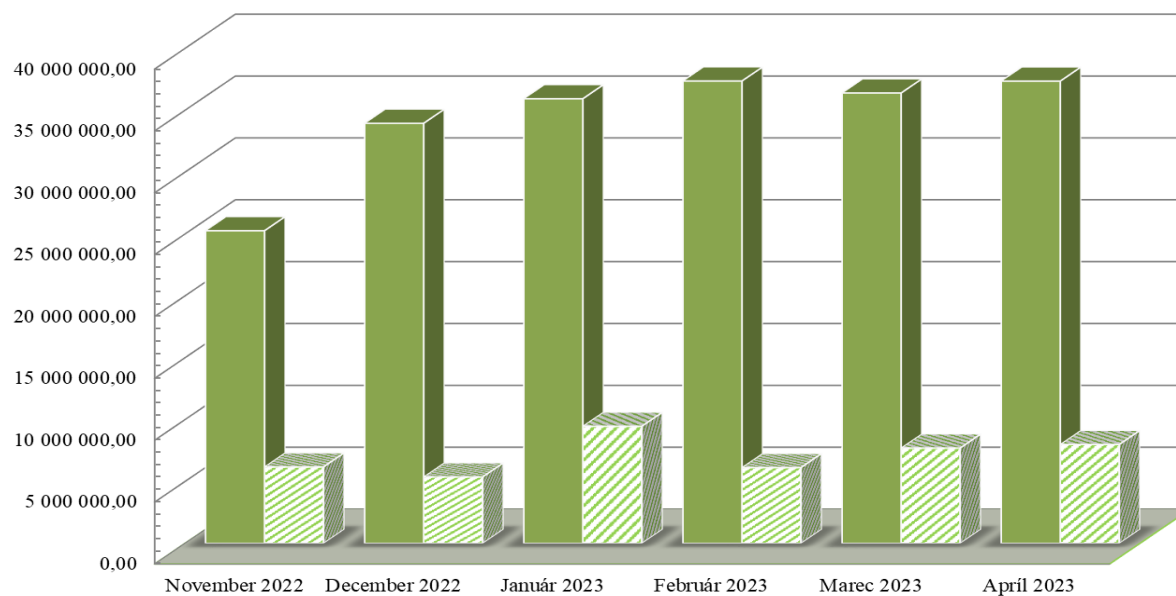

- Objem poisťného, viažuceho sa k odoslaným SMS správam a e-mailom v eur
- ▨ Uhradené poisťné na základe upozornenia formou SMS správ a e-mailu v eur

Upozornenia SZČO na aktuálny nedoplatok na poistnom

REAKCIA - ÚHRADA

Výzvy za obdobie	Počet odoslaných SMS a e-mailov	Počet doručených SMS a e-mailov	Objem poistného, viažuceho sa k odoslaným SMS správam a e-mailom v eur	Uhradené poistné na základe upozornenia formou SMS správ a e-mailu v eur	% úspešnosti	
December 2022	18 771	16 693	3 194 701,68	549 265,81	17,19	Kampaň odoslaná 16.1.2023
Január 2023	24 007	21 713	3 387 369,56	634 154,09	18,72	Kampaň odoslaná 15.2.2023
Február 2023	20 237	18 106	3 313 762,18	554 964,17	16,75	Kampaň odoslaná 15.3.2023
Marec 2023	19 826	17 749	3 409 479,12	529 328,72	15,53	Kampaň odoslaná 17.4.2023
Apríl 2023	20 539	18 382	3 620 970,14	637 812,92	17,61	Kampaň odoslaná 15.5.2023
Máj 2023	18 782	16 706	3 305 062,96	450 425,85	13,63	kampaň odoslaná 15.6.2023
Spolu	122 162	109 349	20 231 345,64	3 355 951,56	16,59	

Vyhodnotenie kampaní za všetky pobočky rok 2023 - SZČO

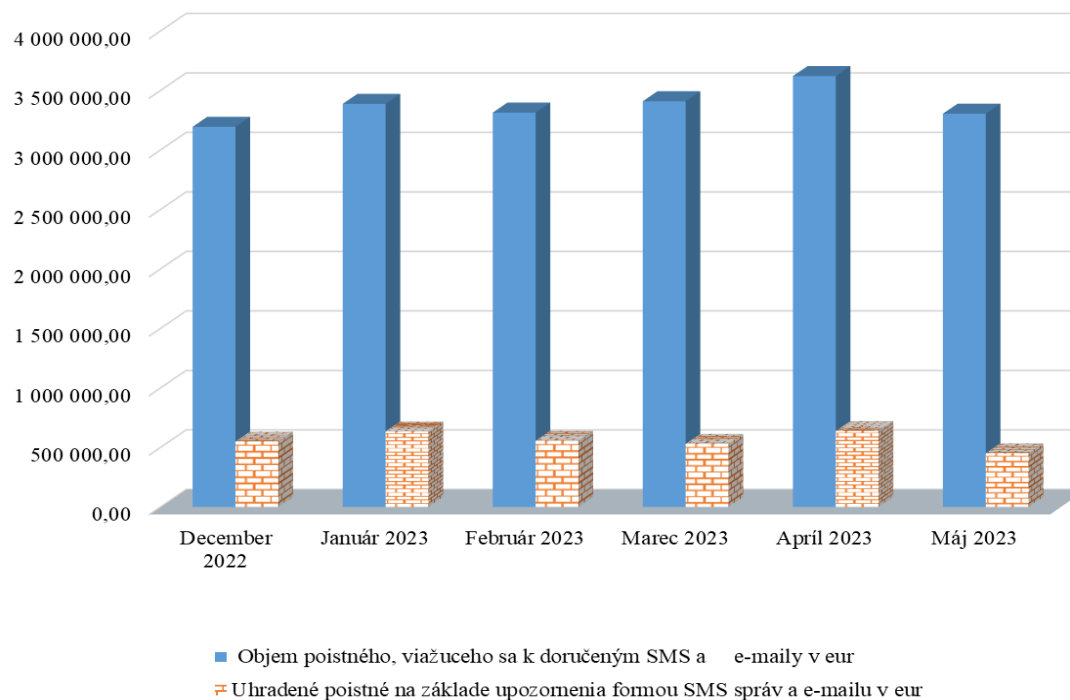

Vývoj pohľadávok Sociálnej poisťovne podľa druhov a podľa fondov mesačne v roku 2023

Stav ku dňu	Pohľadávky na poistnom a príspevkoch na SDS celkom (účet 316)	Druhy pohľadávok v tis. eur				
		z toho		Druhy pohľadávok na základe rozhodnutia		
		pohľadávky na základe výkazu, príhlášky (účty 31611 a 316111)	pohľadávky na základe rozhodnutia	poistné	penále	Ostatné
31. decembri 2013	667 148	44 055	623 093	434 790	173 691	14 612
31. decembri 2014	725 513	58 678	666 835	457 601	191 854	17 380
31. decembri 2015	702 698	60 002	642 696	464 238	158 093	20 365
31. decembri 2016	786 090	93 939	692 151	502 721	166 176	23 254
31. decembri 2017	878 579	96 736	781 843	571 567	184 892	25 384
31. decembri 2018	778 756	137 709	641 047	438 156	174 709	28 182
31. decembri 2019	829 512	143 414	686 098	501 719	162 211	22 168
31. decembri 2020	835 885	189 215	646 670	454 610	162 448	29 613
31. decembri 2021	931 767	182 442	749 325	564 456	162 892	21 976
31. januára 2022	969 695	203 067	766 628	579 623	165 480	21 525
28. februára 2022	977 549	203 364	774 185	586 667	165 758	21 759
31. marca 2022	983 762	188 011	795 751	608 256	165 450	22 045
30. aprílu 2022	972 542	172 692	799 850	611 810	165 689	22 351
31. mája 2022	1 004 656	220 215	784 441	595 103	166 684	22 654
30. júna 2022	1 007 277	204 384	802 894	611 139	169 000	22 754
31. júla 2022	1 020 491	192 038	828 453	633 707	171 528	23 218
31. augusta 2022	844 331	187 716	656 615	460 262	172 460	23 892
30. septembra 2022	940 217	163 971	776 247	480 777	271 385	24 085
31. októbra 2022	904 261	190 653	713 608	445 412	245 937	22 260
30. novembra 2022	913 284	177 829	735 455	465 890	247 304	22 262
31. decembri 2022	806 708	155 441	651 267	480 429	147 677	23 161
31. januára 2023	807 446	155 589	651 857	481 549	147 561	22 747
28. februára 2023	833 886	168 273	665 613	495 205	147 534	22 874
31. marca 2023	850 949	177 303	673 646	503 005	147 587	23 054
30. aprílu 2023	868 833	189 345	679 488	519 292	136 775	23 422
31. mája 2023	885 646	180 811	704 835	546 493	134 570	23 772
30. júna 2023	919 498	199 176	720 322	562 758	133 489	24 075

Vývoj pohľadávok SP podľa fondov (v tis. eur)

Pohľadávky SP podľa fondov stav	Základné fondy spolu	ZF nemoc. poistenia	ZF starob. poistenia	ZF invalid. poistenia	ZF úrazového poist.	ZF garanč. poistenia	ZF poist.v nezamest.	Rezerv.fond solidarity	Zúčtov.poist. r. 1993	Zúčtov.poist. r. 1994	Zúčtovanie štátnych dávok stredisko 147	Osobitný fond pre policajtov a baníkov 150
k 31. decembri 2013	667 148	62 206	339 027	108 294	9 647	10 096	53 621	68 436	12 756	3 065	0	0
k 31. decembri 2014	725 513	66 849	370 809	118 278	10 898	11 444	51 881	81 764	12 504	1 088	0	0
k 31. decembri 2015	702 698	62 451	361 086	114 629	11 067	13 595	48 342	90 646	804	77	0	0
k 31. decembri 2016	786 090	69 624	403 704	127 692	12 540	15 410	54 362	102 021	661	76	0	0
k 31. decembri 2017	878 579	78 954	447 228	140 863	14 475	16 817	63 955	115 540	662	72	14	0
k 31. decembri 2018	778 756	68 774	392 626	125 056	11 127	17 639	64 388	98 719	308	72	47	0
k 31. decembri 2019	829 512	71 978	422 036	134 087	12 257	9 143	74 083	105 460	311	72	86	0
k 31. decembri 2020	835 885	71 522	417 971	131 437	12 905	16 677	77 618	107 256	315	72	111	1
k 31. decembri 2021	931 767	78 494	469 877	145 931	15 674	8 579	90 194	122 500	317	72	124	4
k 31. januára 2022	969 695	81 598	491 768	152 959	16 319	8 848	89 653	128 035	317	72	125	0
k 28. februára 2022	977 549	81 841	498 470	154 639	16 547	9 052	87 103	129 378	318	72	127	2
k 31. marca 2022	983 762	82 262	503 398	156 473	16 530	9 157	85 359	130 061	318	72	132	1
k 30. aprílu 2022	972 542	82 089	495 955	153 833	16 499	9 270	85 077	129 294	318	72	136	0
k 31. mája 2022	1 004 656	85 899	512 979	158 890	17 360	9 441	84 984	134 566	318	72	146	0
k 30. júna 2022	1 007 277	86 031	512 362	159 211	17 105	9 348	88 546	134 121	321	72	160	0
k 31. júla 2022	1 020 491	87 693	518 880	160 285	17 602	9 686	89 039	136 760	293	72	168	14
k 31. augusta 2022	844 331	72 091	426 827	133 146	13 131	10 207	77 550	110 836	294	72	176	1
k 30. septembra 2022	940 217	80 723	481 361	151 693	15 672	11 039	73 828	125 352	294	72	184	1
k 31. októbra 2022	904 261	77 045	463 188	145 198	15 554	9 343	72 519	120 833	295	71	191	24
k 30. novembra 2022	913 284	78 068	467 982	146 326	15 789	9 415	73 069	122 034	296	71	197	38
k 31. decembri 2022	806 708	68 791	408 789	126 386	12 907	8 495	74 558	106 205	290	71	206	9
k 31. januára 2023	807 446	69 233	408 913	126 687	12 773	8 702	74 212	106 345	293	71	212	5
k 28. februára 2023	833 886	71 048	423 393	131 404	13 498	8 802	75 098	110 062	294	71	214	2
k 31. marca 2023	850 949	73 441	435 094	135 453	13 959	8 930	70 449	113 034	295	71	223	2
k 30. aprílu 2023	868 833	75 150	444 361	137 366	14 597	9 357	71 748	115 661	298	71	224	0
k 31. mája 2023	885 646	76 741	453 194	141 004	14 973	9 540	71 627	117 961	299	71	234	0
k 30. júna 2023	919 498	79 021	467 944	146 177	15 382	9 702	79 253	121 404	300	71	241	3

Pohľadávky na poistnom a príspevkoch na SDS celkom v tis. eur

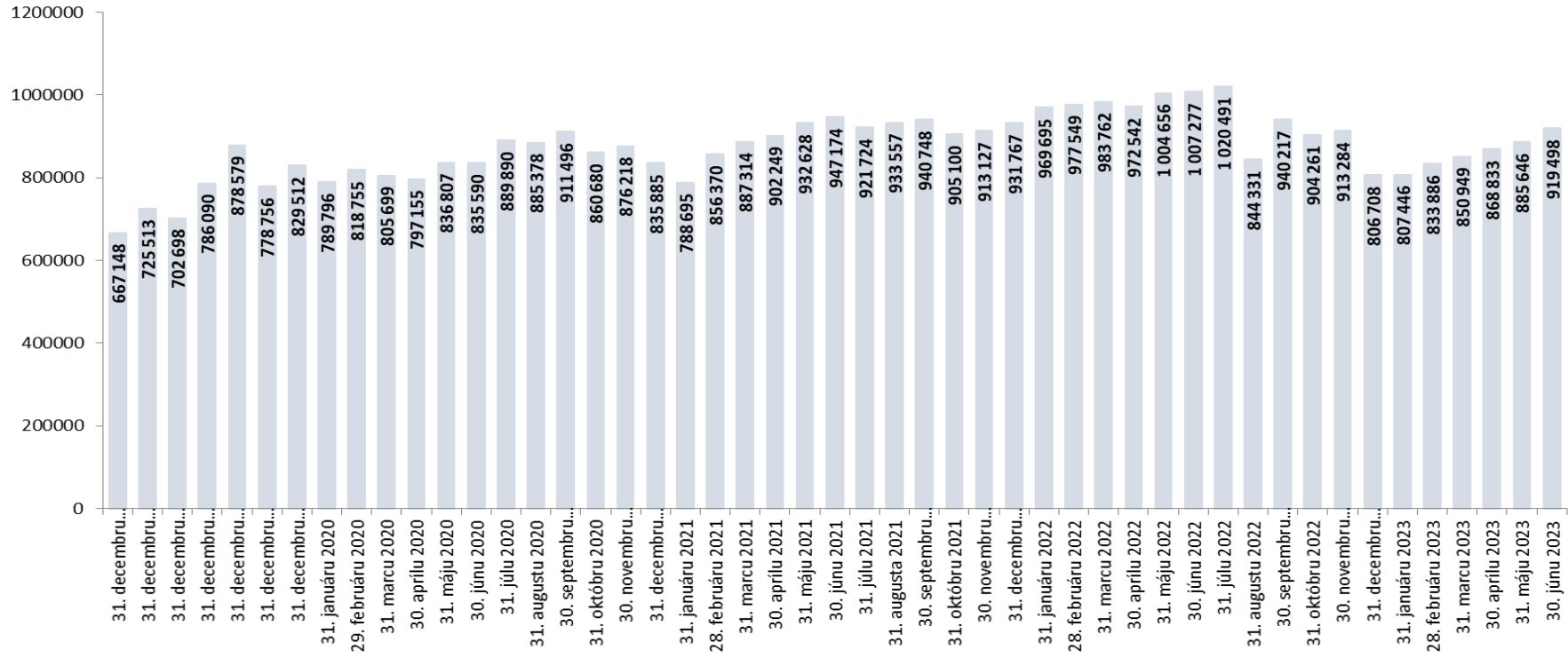

Pohľadávky k 30. júnu 2022 v porovnaní so stavom k 30. júnu 2023

	Pohľadávky celkom (účet 316) v tis. Eur			
	stav k 30.06.2022	stav k 30.06.2023	nárast (+); pokles (-)	zníženie (-), nárast (+) pohľadávok oproti stavu k 30.06.2022 o...%
Nové Zámky	11 260	15 622	4 362	38,74%
Liptovský Mikuláš	23 938	30 209	6 271	26,20%
Rimavská Sobota	3 301	4 150	849	25,71%
Stará Ľubovňa	4 153	4 569	416	10,01%
Topoľčany	12 178	13 216	1 038	8,53%
Veľký Krtíš	1 978	2 117	139	7,04%
Svidník	2 965	3 063	98	3,31%
Trebišov	7 389	7 551	162	2,20%
Michalovce	8 465	8 474	9	0,11%
Bratislava	218 023	216 712	-1 312	-0,60%
Bardejov	5 291	5 236	-55	-1,04%
Dolný Kubín	9 581	9 359	-222	-2,32%
Lučenec	7 971	7 576	-395	-4,95%
Trenčín	28 772	27 341	-1 431	-4,97%
Dunajská Streda	17 856	16 919	-936	-5,24%
Komárno	10 477	9 888	-589	-5,62%
Poprad	24 350	22 781	-1 569	-6,44%
Čadca	9 380	8 743	-637	-6,79%
Galanta	22 898	21 276	-1 622	-7,08%
Žiar nad Hronom	6 254	5 793	-461	-7,38%
Zvolen	8 799	8 093	-705	-8,02%
Rožňava	7 476	6 859	-617	-8,25%
Levice	10 897	9 731	-1 166	-10,70%
Humenné	6 485	5 757	-728	-11,23%
Považská Bystrica	32 810	28 979	-3 831	-11,68%
Martin	51 012	44 379	-6 633	-13,00%
Košice	88 292	76 292	-12 000	-13,59%
Trnava	49 161	42 343	-6 818	-13,87%
Vranov nad Topľou	4 362	3 736	-626	-14,35%
Banská Bystrica	58 598	49 052	-9 546	-16,29%
Prievidza	27 502	22 832	-4 670	-16,98%
Spišská Nová Ves	12 128	9 783	-2 345	-19,34%
Žilina	46 109	37 123	-8 986	-19,49%
Prešov	43 973	32 976	-10 997	-25,01%
Nitra	52 355	37 071	-15 285	-29,19%
Senica	11 765	7 001	-4 763	-40,49%
SP pobočky	948 202	862 603	-85 599	-9,03%
Ústredie	59 075	56 895	-2 180	-3,69%
SP spolu	1 007 277	919 498	-87 779	-8,71%

Prehľad pohľadávok Sociálnej poisťovne podľa spôsobov vymáhania

pohľadávky spolu k 30.06.2023	919 498,19	Podiel
Správny výkon	204 933,88	22,29%
Konkurzy	38 805,41	4,22%
Vyrovnanie reštrukturalizácia	3 997,67	0,43%
Likvidácia	2 587,47	0,28%
Dedičské konanie	4 931,39	0,54%
Exekúcie	5 968,14	0,65%
Povolené splátky dlžných súm	5 004,45	0,54%
Iné spôsoby vymáhania	1 244,21	0,14%
Okrem vymáhaných pohľadávok eviduje Sociálna poisťovňa		
V celkových pohľadávkach:		
Pohľadávky pred začatím vymáhania:	316 016,72	34,37%
z toho pohľadávky voči zdravotníckym zariadeniam - nevymáhané (poistné+penále)	295 224,75	32,11%
Pohľadávky po ukončení vymáhania	136 832,70	14,88%
pohľadávky na poistnom na základe výkazu, prihlášky evidované v účtovníctve	199 176,15	21,66%
Z toho:		
pohľadávky na poistnom v nezamestnanosti evidovaných voči krajinám EÚ	44 973,05	4,89%
pohľadávky na poistnom - štát (§128)	3 683,77	0,40%

Vydané rozhodnutia o povolení splátok dlžných súm v roku 2023			
stav k	počet povolených splátkových kalendárov	suma na ktorú boli vydané rozhodnutia o povolení splátok dlžných súm (tis. eur)	Celková vymožená suma (tis. eur)
31.1.2023	252	1 054	36
28.2.2023	492	1 960	116
31.3.2023	824	3 238	224
30.4.2023	1 081	4 197	389
31.5.2023	1 333	5 566	608
30.6.2023	1 550	6 663	855

Prehľad pohľadávok vymáhaných prostredníctvom správneho výkonu

Sumárny prehľad pohľadávok vymáhaných správnym výkonom v roku 2023			
dátum	počet SV	výška vymáhanej pohľadávky v správnom výkone v tis. eur	úhrady v tis. eur
31.1.2023	3 651	6 478	1 032
28.2.2023	6 548	12 774	3 862
31.3.2023	11 479	20 680	8 182
30.4.2023	15 774	25 898	11 640
31.5.2023	22 169	35 345	15 772
30.6.2023	27 617	42 613	21 181

Celkový objem pohľadávok na neuhrazenom poisťnom evidovaných voči sledovaným zdravotníckym zariadeniam v pôsobnosti MZ SR, rezortným nemocniciam MO SR, MV SR a transformovaným zdravotníckym zariadeniam

Typ zdravotníckeho zariadenia	Forma zdravotníckeho zariadenia	Pobočka	Názov zdravotníckeho zariadenia, sídlo	IČO	Pohľadávka na poisťnom k 31. máju 2023	Pohľadávka na poisťnom k 30. júnu 2023	Rozdiel pohľadávky na poisťnom 6_2023 - 5_2023
1	S	Banská Bystrica	Fakultná nemocnica s poliklinikou F. D. Roosevelta Banská Bystrica	00165549	27 228 559,92	28 513 188,17	1 284 628,25
1	S	Bratislava	Národný ústav detských chorôb Bratislava	00607231	20 474 984,54	21 328 655,49	853 670,95
1	S	Bratislava	Univerzitná nemocnica Bratislava	31813861	85 452 360,00	88 739 316,83	3 286 956,83
1	S	Košice	Detská fakultná nemocnica Košice	00606715	1 395 330,58	1 774 573,04	379 242,46
1	S	Košice	Univerzitná nemocnica L. Pasteura Košice	00606707	44 615 916,19	46 726 351,34	2 110 435,15
1	S	Martin	Univerzitná nemocnica Martin	00365327	35 229 347,21	36 696 345,96	1 466 998,75
1	S	Nitra	Fakultná nemocnica Nitra	17336007	3 157 197,31	3 961 724,75	804 527,44
1	S	Nové Zámky	Fakultná nemocnica s poliklinikou Nové Zámky	17336112	4 078 449,15	4 802 134,56	723 685,41
1	S	Prešov	Fakultná nemocnica J. A. Reimana Prešov	00610577	7 698 974,51	9 135 488,54	1 436 514,03
1	S	Trenčín	Fakultná nemocnica Trenčín	00610470	1 596 322,41	2 412 555,79	816 233,38
1	S	Tрнава	Fakultná nemocnica Trnava	00610381	14 421 997,25	15 258 342,26	836 345,01
1	S	Žilina	Fakultná nemocnica s poliklinikou Žilina	17335825	9 087 422,54	10 136 340,16	1 048 917,62
6	S	Liptovský Mikuláš	Liečebňa pre dlhodobých chorých Štiavnička	17336171	111 307,40	130 214,76	18 907,36
7	S	Bratislava	Národná transfúzna služba SR, Bratislava	30853915	9 656 061,82	9 899 362,25	243 300,43
8	V	Považská Bystrica	Nemocnica s poliklinikou v Považskej Bystrici	00610411	10 115 204,63	10 483 664,92	368 460,29
8	V	Prievidza	Nemocnica s poliklinikou Prievidza so sídlom v Bojniciach	17335795	12 705 779,45	13 185 779,45	480 000,00
8	V	Senica	Nemocnica s poliklinikou Myjava	00610721	109 588,74	109 588,74	0,00
11	V	Považská Bystrica	Nemocnica s poliklinikou Ilava, n.o.	36119385	465 221,91	465 221,91	0,00
11	V	Trenčín	Nemocnica s poliklinikou Nové Mesto nad Váhom, n.o.	36119369	2 843 121,09	2 982 684,49	139 563,40
14	R	Liptovský Mikuláš	Ústredná vojenská nemocnica SNP Ružomberok	31936415	17 726 930,22	18 587 529,25	860 599,03
Spolu					308 170 076,87	325 329 062,66	17 158 985,79

Legenda:

Typ zdravotníckeho zariadenia

- 1 ZZ zostávajúce v pôsobnosti MZ SR - Fakultné nemocnice
- 2 ZZ zostávajúce v pôsobnosti MZ SR - Vysokošpecializované odborné ústavy
- 3 ZZ zostávajúce v pôsobnosti MZ SR - Nemocnice s poliklinikou III. typu
- 4 ZZ zostávajúce v pôsobnosti MZ SR - Psychiatrické nemocnice
- 5 ZZ zostávajúce v pôsobnosti MZ SR - Psychiatrické liečebne
- 6 ZZ zostávajúce v pôsobnosti MZ SR - Odborné liečebne ústavy
- 7 ZZ zostávajúce v pôsobnosti MZ SR - Iné zariadenia
- 8 ZZ prechádzajúce na VÚC - Nemocnice s poliklinikou II. typu
- 9 ZZ prechádzajúce na VÚC - Polikliniky prechádzajúce na VÚC
- 10 ZZ prechádzajúce na obce a mestá
- 11 ZZ transformované na neziskové organizácie
- 12 Novovzniknutá nezisková organizácia
- 13 Rozpočtová organizácia vytvorená VÚC za účelom prevzatia pohľadávok ZZ
- 14 Rezortné nemocnice MO SR a MV SR

Forma zdravotníckeho zariadenia

- S ZZ v pôsobnosti MZ SR
- V ZZ prechádzajúce na VÚC, obce a mestá, neziskové organizácie
- R Rezortné nemocnice MO SR a MV SR

Prehľad dlhodobého vývoja stavu pohľadávok Sociálnej poisťovne voči sledovaným zdravotníckym zariadeniam

Stav k	Zdravotnícke zariadenia v správe MZ SR (S) a rezortné nemocnice MO SR a MV SR (R)	Zdravotnícke zariadenia po prevode na VÚC, obce, mestá + n.o. (V)	S + V + R spolu
	Pohľadávky na poisťnom	Pohľadávky na poisťnom	Pohľadávky na poisťnom
31. januára 2018	209 978 468,07	56 615 697,59	266 594 165,66
28. februára 2018	215 908 058,10	57 349 570,82	273 257 628,92
31. marca 2018	217 712 086,74	57 833 177,91	275 545 264,65
30. aprílu 2018	226 448 853,68	58 503 717,59	284 952 571,27
31. máju 2018	232 206 928,74	59 102 481,52	291 309 410,26
30. júnu 2018	234 212 217,16	59 588 836,79	293 801 053,95
31. júla 2018	98 302 803,81	13 592 351,81	111 895 155,62
31. augusta 2018	105 126 440,08	14 073 646,18	119 200 086,26
30. septembra 2018	106 359 526,92	14 472 668,37	120 832 195,29
31. októbra 2018	118 429 589,07	14 907 570,59	133 337 159,66
30. novembra 2018	125 064 683,82	15 317 582,80	140 382 266,62
31. decembra 2018	132 572 093,35	15 949 631,11	148 521 724,46
31. januára 2019	139 455 838,25	16 543 717,02	155 999 555,27
28. februára 2019	146 670 551,05	17 111 767,08	163 782 318,13
31. marca 2019	148 687 320,22	17 597 766,29	166 285 086,51
30. aprílu 2019	160 801 514,51	18 340 565,87	179 142 080,38
31. máju 2019	167 877 705,13	18 769 190,40	186 646 895,53
30. júnu 2019	168 911 688,63	19 107 011,67	188 018 700,30
31. júla 2019	181 768 245,30	19 755 739,88	201 523 985,18
31. augusta 2019	187 370 775,19	20 084 780,17	207 455 555,36
30. septembra 2019	196 814 623,03	21 010 884,35	217 825 507,38
31. októbra 2019	204 283 645,35	21 628 025,69	225 911 671,04
30. novembra 2019	206 453 877,61	22 246 988,86	228 700 866,47
31. decembra 2019	219 637 560,64	22 916 688,84	242 554 249,48
31. januára 2020	119 350 612,29	9 764 632,89	129 115 245,18
29. februára 2020	120 023 780,69	10 375 065,66	130 398 846,35
31. marca 2020	132 366 181,95	11 566 857,02	143 933 038,97
30. aprílu 2020	138 988 019,28	12 532 777,14	151 520 796,42
31. máju 2020	140 320 839,10	12 960 097,32	153 280 936,42
30. júnu 2020	154 770 005,71	13 898 882,79	168 668 888,50
31. júla 2020	162 429 340,52	14 568 999,02	176 998 339,54
31. augusta 2020	170 315 076,69	15 143 360,53	185 458 437,22
30. septembra 2020	178 357 960,88	15 818 889,74	194 176 850,62
31. októbra 2020	184 401 152,88	16 365 104,07	200 766 256,95
30. novembra 2020	194 436 278,15	17 132 139,45	211 568 417,60
31. decembra 2020	202 038 168,34	17 824 150,04	219 862 318,38

Stav k	Zdravotnícke zariadenia v správe MZ SR (S) a rezortné nemocnice MO SR a MV SR (R)	Zdravotnícke zariadenia po prevode na VÚC, obce, mestá + n.o. (V)	S + V + R spolu
	Pohľadávky na poisťnom	Pohľadávky na poisťnom	Pohľadávky na poisťnom
31. januára 2021	204 065 927,98	18 378 169,29	222 444 097,27
28. februára 2021	211 840 287,68	18 821 404,79	230 661 692,47
31. marca 2021	227 710 478,19	20 381 717,66	248 092 195,85
30. aprílu 2021	231 811 280,85	21 347 601,51	253 158 882,36
31. máju 2021	242 339 485,74	22 303 238,90	264 642 724,64
30. júnu 2021	254 881 574,50	23 177 953,79	278 059 528,29
31. júla 2021	255 451 443,78	23 834 651,66	279 286 095,44
31. augusta 2021	262 171 988,57	24 533 341,53	286 705 330,10
30. septembra 2021	267 973 428,18	25 319 547,34	293 292 975,52
31. októbra 2021	267 724 871,90	26 110 837,12	293 835 709,02
30. novembra 2021	275 885 606,70	26 887 009,18	302 772 615,88
31. decembra 2021	288 598 502,32	27 751 673,01	316 350 175,33
31. januára 2022	292 947 689,31	28 583 230,06	321 530 919,37
28. februára 2022	304 761 484,37	29 416 069,83	334 177 554,20
31. marca 2022	308 945 797,64	30 349 579,74	339 295 377,38
30. aprílu 2022	312 208 288,24	30 966 140,77	343 174 429,01
31. máju 2022	327 153 553,97	31 990 984,95	359 144 538,92
30. júnu 2022	334 070 623,84	32 805 338,30	366 875 962,14
31. júla 2022	334 517 742,89	33 279 446,53	367 797 189,42
31. augusta 2022	162 882 925,66	18 868 688,52	181 751 614,18
30. septembra 2022	174 059 743,40	19 584 383,57	193 644 126,97
31. októbra 2022	183 396 759,55	20 388 416,49	203 785 176,04
30. novembra 2022	189 587 035,62	21 216 604,64	210 803 640,26
31. decembra 2022	195 554 967,42	21 854 945,11	217 409 912,53
31. januára 2023	207 691 155,73	22 666 733,80	230 357 889,53
28. februára 2023	234 269 725,57	23 593 159,15	257 862 884,72
31. marca 2023	245 398 578,61	24 366 675,06	269 765 253,67
30. aprílu 2023	255 867 651,66	25 109 155,60	280 976 807,26
31. máju 2023	281 931 161,05	26 238 915,82	308 170 076,87
30. júnu 2023	298 102 123,15	27 226 939,51	325 329 062,66

Výdavky Sociálnej poisťovne rok 2023

v tis. eur

Ukazovateľ	Január	Február	Marec	Apríl	Máj	Jún	Január až jún 2023
VÝDAVKY CELKOM	895 155	916 122	949 219	934 715	1 125 528	975 022	5 795 761
v tom:							
základný fond nemocenského poistenia	92 041	90 106	84 250	91 962	84 920	85 993	529 272
základný fond starobného poistenia	670 102	690 476	725 456	708 302	909 210	739 659	4 443 205
základný fond invalidného poistenia	88 643	90 487	96 069	90 154	86 763	95 683	547 799
dôchodkové poistenie spolu	758 745	780 963	821 525	798 456	995 973	835 342	4 991 004
základný fond úrazového poistenia	5 024	4 908	4 842	5 255	5 584	5 152	30 765
základný fond garančného poistenia	3 507	1 467	1 624	2 230	3 015	3 064	14 907
základný fond poistenia v nezamestnanosti	22 133	22 714	20 294	21 076	20 759	22 022	128 998
správny fond	13 705	15 964	16 684	15 736	15 277	23 449	100 815
v tom: investičné výdavky	37	14	2 526	274	192	692	3 735
prevádzkové náklady	13 668	15 950	14 158	15 462	15 085	22 757	97 080

Výdavky Sociálnej poisťovne

v tis. eur

Druh dávky	Schválený rozpočet na rok 2023	Časový rozpis rozpočtu na január až jún 2023	Skutočnosť za január až jún		Rozdiel		% plnenia		Index 4/3
			rok 2022	rok 2023	4-2	4-3	4/1	4/2	
a	1	2	3	4	5	6	7	8	9
Základný fond nemocenského poistenia									
nemocenské	629 229	340 675	323 778	312 925	-27 750	-10 853	49,73	91,85	96,65
ošetrovné	44 546	26 066	24 574	22 167	-3 899	-2 407	49,76	85,04	90,21
vyrovňavacia dávka	76	57	27	45	-12	18	59,21	78,95	166,67
tehotenské	56 705	29 124	23 937	23 518	-5 606	-419	41,47	80,75	98,25
materské	410 181	197 012	161 239	170 614	-26 398	9 375	41,59	86,60	105,81
zúčtovanie dávok § 112	0	0	-2	3	3	5	0,00	0,00	0,00
Celkom výdavky ZFNP	1 140 737	592 934	533 553	529 272	-63 662	-4 281	46,40	89,26	99,20
Základný fond starobného poistenia									
starobný dôchodok	7 448 862	3 717 865	3 245 531	3 749 398	31 533	503 867	50,34	100,85	115,52
predčasný starobný dôchodok	93 397	46 616	45 472	61 413	14 797	15 941	65,75	131,74	135,06
vdovský dôchodok	646 802	322 830	279 476	321 834	-996	42 358	49,76	99,69	115,16
vdovecký dôchodok	79 792	39 825	33 517	39 521	-304	6 004	49,53	99,24	117,91
sirotský dôchodok	1 575	787	949	1 052	265	103	66,79	133,67	110,85
rodičovský dôchodok	0	0	0	269 784	269 784	269 784	0,00	0,00	0,00
zúčtovanie dávok § 112	0	0	172	203	203	31	0,00	0,00	118,02
Spolu	8 270 428	4 127 923	3 605 117	4 443 205	315 282	838 088	53,72	107,64	123,25
Základný fond invalidného poistenia									
invalidný dôchodok	914 678	457 569	408 422	462 741	5 172	54 319	50,59	101,13	113,30
vdovský dôchodok	100 112	50 081	47 237	52 664	2 583	5 427	52,61	105,16	111,49
vdovecký dôchodok	16 458	8 234	8 064	9 311	1 077	1 247	56,57	113,08	115,46
sirotský dôchodok	38 181	19 100	19 729	22 746	3 646	3 017	59,57	119,09	115,29
zúčtovanie dávok § 112	0	0	395	337	337	-58	0,00	0,00	85,32
Spolu	1 069 429	534 984	483 847	547 799	12 815	63 952	51,22	102,40	113,22
Dôchodkové dávky celkom									
starobný dôchodok	7 448 862	3 717 865	3 245 531	3 749 398	31 533	503 867	50,34	100,85	115,52
predčasný starobný dôchodok	93 397	46 616	45 472	61 413	14 797	15 941	65,75	131,74	135,06
invalidný dôchodok	914 678	457 569	408 422	462 741	5 172	54 319	50,59	101,13	113,30
vdovský dôchodok	746 914	372 911	326 713	374 498	1 587	47 785	50,14	100,43	114,63
vdovecký dôchodok	96 250	48 059	41 581	48 832	773	7 251	50,73	101,61	117,44
sirotský dôchodok	39 756	19 887	20 678	23 798	3 911	3 120	59,86	119,67	115,09
rodičovský dôchodok	0	0	0	269 784	269 784	269 784	0,00	0,00	0,00
zúčtovanie dávok § 112	0	0	567	540	540	-27	0,00	0,00	95,24
Celkom	9 339 857	4 662 907	4 088 964	4 991 004	328 097	902 040	53,44	107,04	122,06
Základný fond úrazového poistenia									
úrazový príplatok	6 051	3 189	3 701	3 272	83	-429	54,07	102,60	88,41
úrazová renta	36 034	18 311	15 205	16 600	-1 711	1 395	46,07	90,66	109,17
jednorazové vyrovnanie	76	58	49	52	-6	3	68,42	89,66	106,12
pozostalostná úrazová renta	383	192	159	170	-22	11	44,39	88,54	106,92
jednorazové odškodnenie	625	354	281	252	-102	-29	40,32	71,19	89,68
pracovná rehabilitácia a rehabilitačné	0	0	0	0	0	0	0	0	0
rekvalifikácia a rekvalifikačné	0	0	0	0	0	0	0	0	0
spoločenského uplatnenia	13 880	7 210	6 909	8 084	874	1 175	58,24	112,12	117,01
náhrada nákladov spojených s liečením	157	83	64	91	8	27	57,96	109,64	142,19
náhrada nákladov spojených s pohrebom	34	34	18	21	-13	3	61,76	61,76	116,67
výplata poisťných plnení m.r.	4	4	1	26	22	25	650,00	650,00	0,00
zúčtovanie dávok § 112	0	0	-54	-61	-61	-7	0,00	0,00	112,96
18% prevod do ZFSP za pob.úrazovej renty	5 535	2 659	2 125	2 258	-401	133	40,79	84,92	106,26
Celkom	62 779	32 094	28 458	30 765	-1 329	2 307	49,01	95,86	108,11
Základný fond garančného poistenia									
Výdavky na dávku garančného poistenia	3 496	1 766	397	1 703	-63	1 306	48,71	96,43	428,97
Úhrada príspevkov na SDS	28 811	14 434	13 081	13 204	-1 230	123	45,83	91,48	100,94
Celkom	32 307	16 200	13 478	14 907	-1 293	1 429	46,14	92,02	110,60
Základný fond poistenia v nezamestnanosti									
výdavky na dávku v nezamestnanosti	264 105	126 780	115 408	127 282	502	11 874	48,19	100,40	110,29
postúpenie fin. prostriedkov, ktoré žiada príslušný orgán na výplatu podpory v čase skrátenej práce	20 000	10 062	6 483	2 018	-8 044	-4 465	10,09	20,06	0,00
zúčtovanie dávok § 112	0	0	-511	-482	-482	29	0,00	0,00	94,32
refundácia dávky v nezamestnanosti do EÚ	0	0	477	180	180	-297	0,00	0,00	37,74
Celkom	284 105	136 842	121 857	128 998	-7 844	7 141	45,41	94,27	105,86

Prehľad o príjmoch a výdavkoch Sociálnej poisťovne na dávky, ktoré hradí štát v roku 2023

Kapitola štátneho rozpočtu MPSVR SR

v tis. eur

Ukazovateľ	Schválený rozpočet na rok 2023	Rozpis rozpočtu na január až jún 2023	Skutočnosť za január až jún 2023	% plnenia 3/1	% plnenia 3/2
a	1	2	3	4	5
PRÍJMY	177 878	88 939	73 023	41,05	82,11
VÝDAVKY	177 878	88 939	74 476	41,87	83,74
v tom:					
a/ dôchodok manželky	36	18	12	33,33	66,67
b/ sociálny dôchodok	3 180	1 590	1 823	57,33	114,65
c/ zvýšenie dôchodku z dôvodu JZP	10	5	3	30,00	62,50
d/ zvýšenie dôchodku pre bezvládnosť	2 124	1 062	1 048	49,34	98,68
e/ zvýšenie dôchodku z dôvodu účasti v odboji a rehabilitácie */	1 492	746	791	53,02	106,04
f/ dávky podľa § 271	0	0	0	.	.
g/ odškodnenie prac. úrazov a chorôb z povolenia zamestnancov zrušených zamestnávateľov, ktorých zakladateľom bol štát alebo FNM SR	390	195	191	48,97	97,95
h/ plnenia vyplývajúce zo zodpovednosti zamestnávateľa za škodu pri pracovnom úraze a chorobe z povolenia vzniknuté pred 1. aprílom 2002 u zamestnávateľa, ktorý mal podľa osobitného predpisu postavenie štátneho orgánu	26	13	23	88,46	174,24
i/ úrazové dávky poskytované fyzickým osobám uvedeným v § 17 ods. 2 a 3 zákona o sociálnom poistení	4	2	0	0,00	0,00
j/ príplatok k dôchodku za štátnu službu	492	246	258	52,44	104,88
k/ plnenia podľa § 293o ods.6	0	0	9	.	.
l/ vianočný príspevok a úhrada nákladov spojená s jeho výplatom	0	0	93	.	.
m/ príplatok k dôchodku politickým väzňom podľa zákona č. 274/2007 Z.z. v znení neskorších predpisov **/	5 376	2 688	2 689	50,02	100,04
jednorázový finančný príspevok politickým väzňom podľa zákona č. 462/2002 Z. z.	0	0	0	.	.
invalidné dôchodky podľa §70 ods.2 (invalidi z mladosti) (§168a)	96 000	48 000	49 187	51,24	102,47
zvýšenie sumy starobného dôchodku a sumy invalidného dôchodku vyplácaného po dovŕšení dôchodkového veku na sumu minimálneho dôchodku podľa § 82b zákona o sociálnom poistení a úhrada výdavkov spojených s konaním o nároku	68 400	34 200	11 789	17,24	34,47
vyrovňovací príplatok podľa §69b až 69d zákona o sociálnom poistení	288	144	112	38,89	77,78
o) príspevok športovému reprezentantovi a úhrada výdavkov spojených s jeho výplatom	60	30	21	35,00	70,00
13. dôchodok a úhrada nákladov spojená s jeho výplatom	0	0	6 427	.	.
ROZDIEL PRÍJMOV A VÝDAVKOV			-1 453		

*/ v dávke zvýšenie dôchodku z titulu rehabilitácie sú zahrnuté aj finančné prostriedky, poskytované ako príplatok k dôchodku podľa § 7 zákona č. 305/1999 Z.z.

**/ v dávke príplatok k dôchodku politickým väzňom podľa zákona č. 274/2007 Z.z. v znení neskorších predpisov je zahrnutý príspevok aj pre osoby pozostalé po popravenom alebo zomretom politickom väzňovi počas výkonu trestu podľa zákona č. 272/2008 Z.z., ktorým sa mení a dopĺňa zákon č. 274/2007 Z.z.

Kapitola štátneho rozpočtu MO SR

v tis. eur

Ukazovateľ	Skutočnosť za január až jún 2023
a	1
príspevok účastníkom národného boja za oslobodenie a vdovám a vdovcom po týchto osobách podľa článku III. bod 2 zákona č. 285/2009 Z. z. a na úhradu výdavkov spojených s jeho výplatom	380
Finančné prostriedky poukázané MO SR	319
Rozdiel - príjmov a výdavkov (pohľadávka voči MO SR)	-61

Prehľad o zostatkoch finančných prostriedkov na bežných účtoch v Štátnej pokladnici dňa 30.06.2023

Úč e t	Číslo bežného účtu v štátnej pokladnici	Zostatok v tis. eur				Obraty v tis. eur	
		Bežný účet	z toho Cash pooling	Terminovaný vklad	Spolu	Kredit	Debet
a	1		3	4	5	6	7
nemocenského poistenia (ZFPN)	7000165528	30 088	30 088	0	30 088	1 489	29
dôchodkového poistenia (účet ZFDP)	7000164541	185 644	185 644	0	185 644	15 615	42 737
garančného poistenia (ZFGP)	7000165552	10 759	10 759	0	10 759	0	0
poistenia v nezamestnanosti (ZFPvN)	7000165544	59 523	59 523	0	59 523	143	0
úrazového poistenia (ZFÚP)	7000165536	38 664	38 664	0	38 664	16	0
Spolu účty základných fondov v ústredí		324 678	324 678	0	324 678	17 263	42 766
rezervného fondu solidarity (RFS)	7000164533	150 595	150 595	0	150 595	3 007	0
Spolu disponibilné zdroje v ústredí na výplatu dávok		475 273	475 273	0	475 273	20 270	42 766
Ostatné účty spolu		219 606	74 229	0	219 606	37 790	20 317
v tom:							
v pobočkách na výplatu dávok realizovaných pobočkami		142 321	142 321	0	142 321	37 768	19 400
centrálny účet ústredia	7000164322	98	0	0	98	2	0
osob.účet zákl.fondu prisp. na star.dôch.spor SocP	7000181034	0	0	0	0	0	17
správny fond	7000164314	74 229	74 229	0	74 229	18	865
účet zdaňovanej činnosti SP	7000164509	0	0	0	0	0	0
sociálny fond SP	7000164525	23	0	0	23	0	0
účet osobitných prostriedkov SP	7000164517	2 935	0	0	2 935	2	35
BÚ-ESF-SP	7000293052	0	0	0	0	0	0
účet EESSI	7000571411	0	0	0	0	0	0
účet MUSP	7000600753	0	0	0	0	0	0
účet MoDA	7000626515	0	0	0	0	0	0
OÚ-cezhraničné vymáhanie pohľadávok	7000604877	13	0	0	13	0	0
Pro-klientsky orientované procesy a služby SP	7000642427	0	0	0	0	0	0
Osobitný fond Sociálna poisťovňa	7000640683	4 421	0	0	4 421	0	0
Jednotná digitálna brána	7000676598	0	0	0	0	0	0
MIRRI -Kyberbezpečnosť 2022	7000677734	0	0	0	0	0	0
Zábezpeky VO	7000685515	40	0	0	40	0	0
MIRRI - ePN	7000686729	0	0	0	0	0	0
Spolu k 30.06.2023 - všetky účty		699 313	691 824	0	699 313	58 060	63 083

Presuny realizované na krytie výplat dôchodkových dávok v roku 2023 vo výške 1 265 mil. eur

v tom :

Rok 2023	z RFS	zo ZFPvN	zo ZFÚP	zo ZFGP	v tis. eur	
					zo ZFIP	do ZFSP
1. štvrťrok	250 000				180 000	430 000
2. štvrťrok	370 000	150 000	70 000	15 000	230 000	835 000
3. štvrťrok						0
4. štvrťrok						0
Spolu k 30.06.2023	620 000	150 000	70 000	15 000	410 000	1 265 000

Presuny realizované na krytie výplat nemocenských dávok v roku 2023 vo výške 30 mil. eur

v tom :

Rok 2023	z RFS	zo ZFGP	zo ZFPvN	v tis. eur	
				do ZFNP	
1. štvrťrok					0
2. štvrťrok	30 000				30 000
3. štvrťrok					0
4. štvrťrok					0
Spolu k 30.06.2023	30 000	0	0	0	30 000

Poukázané finančné prostriedky zo štátneho rozpočtu SR vo výške 260 mil.eur

v tom:

Rok 2023	v tis. eur		
	do ZFSP	do ZFPvN	spolu
1. štvrťrok			
2. štvrťrok	360 000		360 000
3. štvrťrok			
4. štvrťrok			
Spolu k 30.06.2023	360 000		360 000

Mesačný vývoj použitia správneho fondu celkom za rok 2022 a 2023

v eur

Ukazovateľ	ROK 2022												
	Upravený rozpis rozpočtu	SKUTOČNOSŤ											
		Január	Február	Marec	April	Máj	Jún	Júl	August	September	Október	November	December
a	1	2	3	4	5	6	7	8	9	10	11	12	13
Správny fond celkom	210 000 000	12 124 308	13 678 911	13 120 493	13 849 062	12 623 280	18 109 991	14 058 150	17 364 393	16 277 110	15 075 512	24 525 662	36 637 627

v eur

Ukazovateľ	ROK 2023												
	Upravený rozpis rozpočtu	SKUTOČNOSŤ											
		Január	Február	Marec	April	Máj	Jún	Júl	August	September	Október	November	December
a	1	2	3	4	5	6	7	8	9	10	11	12	13
Správny fond celkom	219 654 000	13 704 972	15 964 289	16 683 287	15 736 286	15 277 181	23 448 511						

Časový vývoj použitia správneho fondu v jednotlivých mesiacoch v roku 2023 a 2022

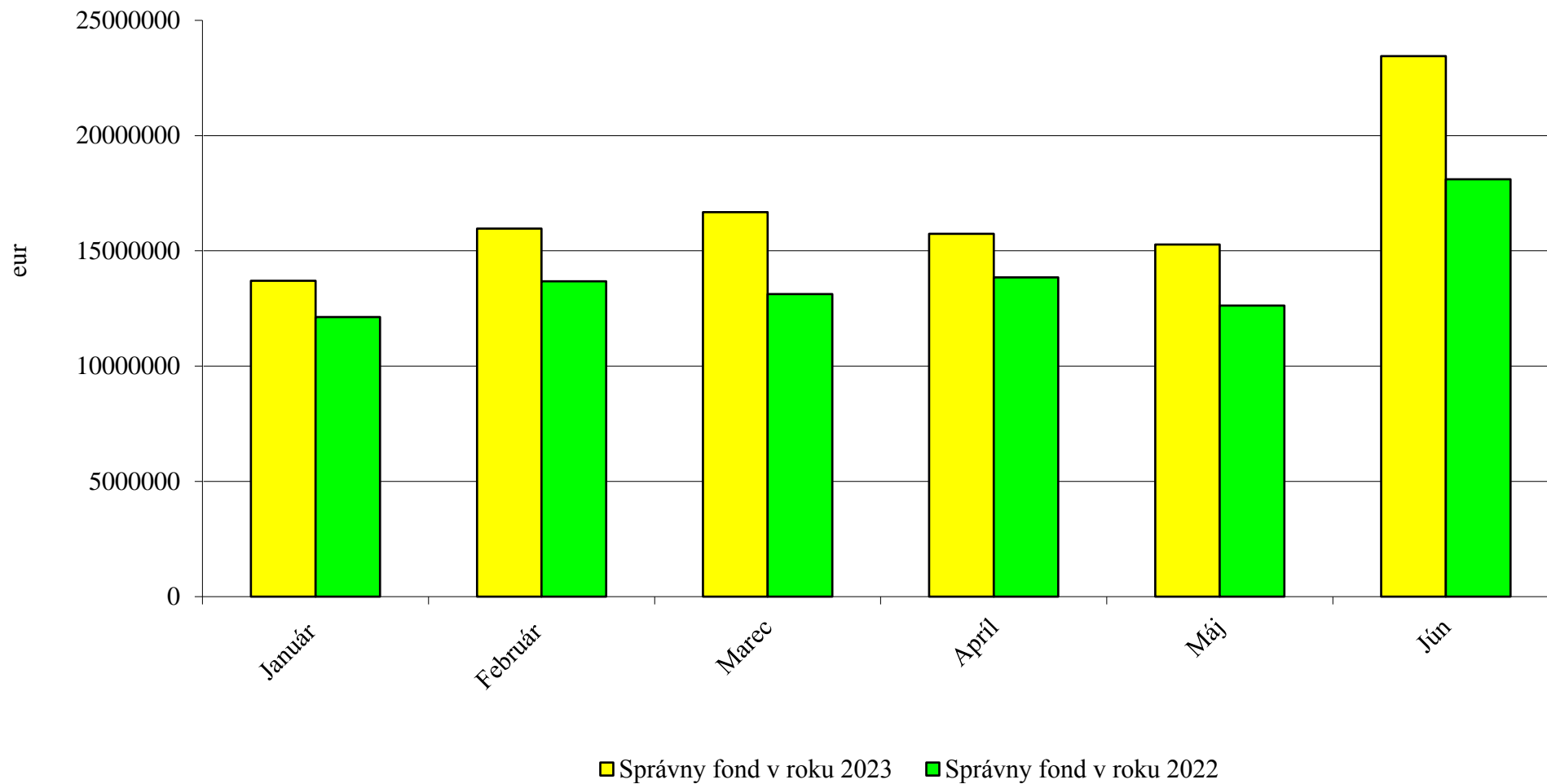

Vyhodnotenie plnenia upraveného rozpisu rozpočtu správneho fondu Sociálnej poisťovne za január až jún 2023

v eur

Organizačné zložky Sociálnej poisťovne	Spotrebované nákupy	Služby	Osobné náklady	Dane a poplatky	Ostatné náklady	Bežné výdavky	Kapitálové výdavky	Výdavkové finančné operácie	Správny fond SPOLU
Ústredie SP (132)									
Rozpis rozpočtu na rok 2023	2 882 183	31 909 171	77 379 624	169 313	3 372 300	115 712 591	3 300 000	18 000	119 030 591
Rozpis rozpočtu na rok 2023 po úpravách k 30.6.2023	3 394 183	29 147 328	77 982 589	169 313	3 374 540	114 067 953	5 320 781	18 000	119 406 734
Skutočnosť	1 395 447	16 778 303	27 222 366	102 165	1 577 027	47 075 308	3 735 262	5 502	50 816 072
% Plnenia z URR	41,11	57,56	34,91	60,34	46,73	41,27	70,20	30,57	42,56
Polyfunkčný objekt Nevädzová (134)									
Rozpis rozpočtu na rok 2023	412 200	12 000				424 200			424 200
Rozpis rozpočtu na rok 2023 po úpravách k 30.6.2023	412 200	12 000				424 200			424 200
Skutočnosť	79 404	2 692				82 096			82 096
% Plnenia z URR	19,26	22,43				19,35			19,35
DaRZ Staré Hory(136)									
Rozpis rozpočtu na rok 2023	150 727	12 238	1 050	400		164 415			164 415
Rozpis rozpočtu na rok 2023 po úpravách k 30.6.2023	150 727	12 238	1 050	400		164 415			164 415
Skutočnosť	56 812	3 114	22			59 948			59 948
% Plnenia z URR	37,69	25,45	2,10	0,00		36,46			36,46
DaRZ Pavčina Lehota (137)									
Rozpis rozpočtu na rok 2023	88 230	12 865	475	228		101 798			101 798
Rozpis rozpočtu na rok 2023 po úpravách k 30.6.2023	88 230	12 865	475	228		101 798			101 798
Skutočnosť	32 386	1 555	0	217		34 158			34 158
% Plnenia z URR	36,71	12,09				33,55			33,55
Dozorná rada (133)									
Rozpis rozpočtu na rok 2023		2 000	200 096			202 096			202 096
Rozpis rozpočtu na rok 2023 po úpravách k 30.6.2023		2 000	200 096			202 096			202 096
Skutočnosť		978	111 423			112 401			112 401
% Plnenia z URR		48,90	55,68			55,62			55,62
ÚSTREDIE SPOLU									
Rozpis rozpočtu na rok 2023	3 533 340	31 948 274	77 581 245	169 941	3 372 300	116 605 100	3 300 000	18 000	119 923 100
Rozpis rozpočtu na rok 2023 po úpravách k 30.6.2023	4 045 340	29 186 431	78 184 210	169 941	3 374 540	114 960 462	5 320 781	18 000	120 299 243
Skutočnosť	1 564 049	16 786 642	27 333 811	102 382	1 577 027	47 363 911	3 735 262	5 502	51 104 675
% Plnenia z URR	38,66	57,52	34,96	60,25	46,73	41,20	70,20	30,57	42,48
Pobočky SP (132)									
Rozpis rozpočtu na rok 2023	5 386 261	9 208 568	84 703 815	222 137	210 119	99 730 900			99 730 900
Rozpis rozpočtu na rok 2023 po úpravách k 30.6.2023	5 405 529	9 351 802	84 135 520	235 353	226 522	99 354 726		31	99 354 757
Skutočnosť	1 954 996	3 892 456	43 636 500	129 709	96 160	49 709 821		30	49 709 851
% Plnenia z URR	36,17	41,62	51,86	55,11	42,45	50,03			50,03
SPRÁVNY FOND SPOLU									
Rozpis rozpočtu na rok 2023	8 919 601	41 156 842	162 285 060	392 078	3 582 419	216 336 000	3 300 000	18 000	219 654 000
Rozpis rozpočtu na rok 2023 po úpravách k 30.6.2023	9 450 869	38 538 233	162 319 730	405 294	3 601 062	214 315 188	5 320 781	18 031	219 654 000
Skutočnosť	3 519 045	20 679 098	70 970 311	232 091	1 673 187	97 073 732	3 735 262	5 532	100 814 526
% Plnenia z URR	37,24	53,66	43,72	57,26	46,46	45,29	70,20	30,68	45,90

Vyhodnotenie plnenia upraveného rozpisu rozpočtu výdavkov (nákladov) správneho fondu Sociálnej poisťovne za január až jún 2023
v štruktúre funkčnej a ekonomickej klasifikácie

v eur

Funkčná klasifikácia oddiel/skupina/trieda/podtrieda	Ekonomická klasifikácia				Text	Rozpis rozpočtu na rok 2023	Rozpis rozpočtu na rok 2023 po úpravách k 30.06. 2023	Skutočnosť za január až jún 2023	% plnenia (3 : 2)
	Hlavná kategória	Kategória	Položka	Podpo- ložka					
a	b	c	d	e	f	1	2	3	4
10.9.0	600				Bežné výdavky	216 336 000	214 315 188	97 073 732	45,29
10.9.0					<i>Mzdy, platy, služobné príjmy a ostatné osobné vyrovnania</i>	<i>112 000 000</i>	<i>112 000 000</i>	<i>48 712 066</i>	<i>43,49</i>
10.9.0		610			<i>Tarifný plat, osobný plat, základný plat vrátane ich náhrad</i>	<i>94 863 833</i>	<i>94 863 833</i>	<i>40 641 980</i>	<i>42,84</i>
10.9.0			611		<i>Priplatky</i>	<i>1 176 440</i>	<i>1 176 440</i>	<i>513 372</i>	<i>43,64</i>
10.9.0			612		Ostatné príplatky okrem osobných príplatkov	1 176 440	1 176 440	513 372	43,64
10.9.0				613	<i>Náhrada za pracovnú pohotovosť</i>	<i>58 000</i>	<i>58 000</i>	<i>27 306</i>	<i>47,08</i>
10.9.0			614		<i>Odmeny</i>	<i>15 901 727</i>	<i>15 901 727</i>	<i>7 529 408</i>	<i>47,35</i>
10.9.0		620			Poistné a príspevok do poisťovní	43 120 000	43 120 000	18 643 735	43,24
10.9.0			621		<i>Poistné do Všeobecnej zdravotnej poisťovne</i>	<i>8 480 034</i>	<i>8 340 042</i>	<i>3 188 834</i>	<i>38,24</i>
10.9.0			623		<i>Poistné do ostatných zdravotných poisťovní</i>	<i>2 735 155</i>	<i>2 839 442</i>	<i>1 651 135</i>	<i>58,15</i>
10.9.0			625		<i>Poistné do Sociálnej poisťovne</i>	<i>28 309 478</i>	<i>28 355 394</i>	<i>12 277 409</i>	<i>43,30</i>
10.9.0				625001	Na nemocenské poistenie	1 570 137	1 566 588	688 772	43,97
10.9.0				625002	Na starobné poistenie	15 748 387	15 816 748	6 904 358	43,65
10.9.0				625003	Na úrazové poistenie	897 233	894 879	399 896	44,69
10.9.0				625004	Na invalidné poistenie	3 364 568	3 355 910	1 349 915	40,23
10.9.0				625005	Na poistenie v nezamestnanosti	1 121 535	1 126 567	469 168	41,65
10.9.0				625006	Na garančné poistenie	280 399	279 776	123 253	44,05
10.9.0				625007	Na poistenie do rezervného fondu	5 327 219	5 314 926	2 342 047	44,07
10.9.0			627		<i>Príspevok do doplnkových dôchodkových poisťovní</i>	<i>3 595 333</i>	<i>3 585 122</i>	<i>1 526 357</i>	<i>42,57</i>
10.9.0		630			Tovary a služby	56 373 380	54 338 570	27 012 582	49,71
10.9.0			631		<i>Cestovné náhrady</i>	<i>130 376</i>	<i>133 876</i>	<i>87 493</i>	<i>65,35</i>
10.9.0				631001	Tuzemské pracovné cesty	117 143	120 643	79 364	65,78
10.9.0				631002	Zahraničné pracovné cesty	13 200	13 200	8 129	61,58
10.9.0				631004	Cestovné náhrady vlastným zamestnancom	33	33	-	-
10.9.0			632		<i>Energia, voda a komunikácie</i>	<i>23 182 611</i>	<i>23 018 836</i>	<i>11 003 831</i>	<i>47,80</i>
10.9.0				632001	Energie	5 942 809	5 937 860	2 026 448	34,13
10.9.0				632002	Vodné, stočné	195 003	194 910	74 796	38,37
10.9.0				632003	Poštovné služby	13 921 748	13 763 695	7 549 371	54,85
10.9.0				632004	Komunikačná infraštruktúra	1 770 000	1 770 000	746 582	42,18
10.9.0				632005	Telekomunikačná technika	1 353 051	1 352 371	606 634	44,86
10.9.0			633		<i>Material</i>	<i>2 951 660</i>	<i>3 485 266</i>	<i>1 427 914</i>	<i>40,97</i>
10.9.0				633001	Interiérové vybavenie	122 451	174 297	57 025	32,72
10.9.0				633002	Výpočtová technika	450 439	450 459	18	0,00
10.9.0				633003	Telekomunikačná technika	10 113	10 113	8 523	84,28
10.9.0				633004	Prevádzkové stroje, prístroje, zariadenia, technika a náradie	18 188	18 137	3 017	16,63
10.9.0				633006	Všeobecný materiál	1 938 800	2 487 464	1 311 612	52,73
10.9.0				633009	Knihy, časopisy, noviny, učebnice, učebné pomôcky	12 263	11 932	3 797	31,82
10.9.0				633010	Pracovné odevy, obuv a pracovné pomôcky	174 956	108 408	4 644	4,28
10.9.0				633013	Softvér	200 000	200 000	29 506	14,75
10.9.0				633015	Palivá ako zdroj energie	1 190	1 196	338	28,26
10.9.0				633016	Reprezentačné	23 260	23 260	9 434	40,56
10.9.0			634		<i>Dopravné</i>	<i>349 532</i>	<i>354 603</i>	<i>149 605</i>	<i>42,19</i>
10.9.0				634001	Palivo, mazivá, oleje, špeciálne kvapaliny	181 659	181 876	65 097	35,79
10.9.0				634002	Servis, údržba, opravy a výdavky s tým spojené	83 454	88 454	36 976	41,80
10.9.0				634003	Poistenie	69 709	70 821	39 413	55,65
10.9.0				634004	Prepravné a nájom dopravných prostriedkov	8 492	6 792	3 090	45,49
10.9.0				634005	Karty, známky, poplatky	6 218	6 660	5 029	75,51
10.9.0			635		<i>Rutinná a štandardná údržba</i>	<i>3 417 622</i>	<i>3 229 086</i>	<i>768 473</i>	<i>23,80</i>
10.9.0				635001	Interiérového vybavenia	22 178	21 748	1 137	5,23
10.9.0				635002	Výpočtovej techniky	2 463 322	2 466 322	490 330	19,88
10.9.0				635004	Prevádzkových strojov, prístrojov, zariadení, techniky a náradia	225 307	230 003	67 531	29,36
10.9.0				635006	Budov, objektov alebo ich častí	706 815	511 013	209 475	40,99
10.9.0			636		<i>Nájomné za nájom</i>	<i>2 547 111</i>	<i>2 533 482</i>	<i>1 258 754</i>	<i>49,68</i>
10.9.0				636001	Nájomné budov, objektov alebo ich častí	2 522 422	2 507 580	1 245 931	49,69
10.9.0				636002	Nájomné prevádzkových strojov, prístrojov, zariadení, techniky a náradia	24 689	25 902	12 823	49,51
10.9.0			637		<i>Služby</i>	<i>23 794 468</i>	<i>21 583 421</i>	<i>12 316 512</i>	<i>57,06</i>
10.9.0				637001	Školenia, kurzy, semináre, porady, konferencie, sympóziá	26 911	27 736	13 144	47,39
10.9.0				637003	Propagácia, reklama a inzercia	15 961	20 770	14 449	69,57
10.9.0				637004	Všeobecné služby	1 921 747	2 295 739	899 137	39,17
10.9.0				637005	Špeciálne služby	1 090 003	664 266	156 615	23,58
10.9.0				637006	Náhrady	400 000	398 497	148 203	37,44
10.9.0				637007	Cestovné náhrady	21	21	-	-
10.9.0				637011	Štúdie, expertízy, posudky	37 125	48 771	15 777	32,35
10.9.0				637012	Poplatky a odvody	1 719 140	1 734 378	741 546	42,76
10.9.0				637014	Stravovanie	314 050	336 601	136 069	40,42
10.9.0				637015	Poistné	21 300	21 320	8 205	38,48
10.9.0				637016	Pridel do sociálneho fondu	1 473 344	1 473 244	559 428	37,97
10.9.0				637026	Odmeny a príspevky	148 820	148 820	82 934	55,73
10.9.0				637027	Odmeny zamestnancov mimopracovného pomeru	464 474	471 673	267 826	56,78
10.9.0				637029	Manká a škody	-	274	270	98,54
10.9.0				637031	Pokuty a penále	-	2 095	1 298	61,96
10.9.0				637034	Zdravotníckym zariadeniam	1 500 300	1 500 300	697 741	46,51
10.9.0				637035	Dane	232 742	239 367	178 980	74,77
10.9.0				637040	Služby v oblasti informačno - komunikačných technológií	14 428 530	12 199 549	8 396 486	68,83
10.9.0		640			Bežné transfery	4 842 620	4 856 618	2 705 349	55,70
10.9.0			642		<i>Transfery jednotlivcom a neziskovým právnickým osobám</i>	<i>4 832 620</i>	<i>4 846 618</i>	<i>2 705 349</i>	<i>55,82</i>
10.9.0				642012	Na odstupné	-	109 411	143 787	131,42
10.9.0				642013	Na odchodné	950 000	840 589	463 481	55,14
10.9.0				642014	Jednotlivcovi	2 845 007	2 850 505	1 506 007	52,83
10.9.0				642015	Na nemocenské dávky	1 037 613	1 046 113	592 074	56,60
10.9.0			649		<i>Transfery do zahraničia</i>	<i>10 000</i>	<i>10 000</i>	-	-
10.9.0				649003	Medzinárodnej organizácii	10 000	10 000	-	-
10.9.0		700			Kapitálové výdavky	3 300 000	5 320 781	3 735 262	70,20
10.9.0					Obstarávanie kapitálových aktív	3 300 000	5 320 781	3 735 262	70,20
10.9.0			711		<i>Nákup pozemkov a nehmotných aktív</i>	-	<i>605 881</i>	<i>575 942</i>	<i>95,06</i>
10.9.0				711003	Softvéru	-	605 881	575 942	95,06
10.9.0			712		<i>Nákup budov, objektov alebo ich častí</i>	-	-	-	-
10.9.0				712001	Budov, objektov alebo ich častí	-	-	-	-
10.9.0			713		<i>Nákup strojov, prístrojov, zariadení, techniky a náradia</i>	<i>2 129 897</i>	<i>3 228 737</i>	<i>2 960 846</i>	<i>91,70</i>
10.9.0				713002	Výpočtovej techniky	2 000 000	3 062 732	2 950 478	96,33
10.9.0				713003	Telekomunikačnej techniky	-	10 368	10 368	100,00
10.9.0				713005	Špeciálnych strojov, prístrojov, zariadení, techniky, náradia a materiálu	129 897	155 637	-	-
10.9.0			714		<i>Nákup dopravných prostriedkov všetkých druhov</i>	<i>167 198</i>	<i>103 998</i>	<i>36 988</i>	<i>35,57</i>
10.9.0				714001	Osobných automobilov	167 198	103 998	36 988	35,57
10.9.0			716		<i>Pripravná a projektová dokumentácia</i>	<i>73 340</i>	<i>104 200</i>	<i>28 620</i>	<i>27,47</i>
10.9.0			717		<i>Realizácia stavieb a ich technické zhodnotenie</i>	<i>929 565</i>	<i>1 277 965</i>	<i>132 866</i>	<i>10,40</i>
10.9.0				717002	Rekonštrukcia a modernizácia	908 300	1 256 700	111 601	8,88
10.9.0				717003	Pristavby, nadstavby, stavebné úpravy	21 265	21 265	21 265	100,00
10.9.0		800			Výdavky z transakcií s finančnými aktívami a finančnými pasívami	18 000	18 031	5 532	30,68
10.9.0			819		<i>Iné výdavkové finančné operácie</i>	<i>18 000</i>	<i>18 031</i>	<i>5 532</i>	<i>30,68</i>
10.9.0				819003	Kurzové rozdiely	18 000	18 031	5 532	30,68
X	X	X	X	X	Celkom správny fond	219 654 000	219 654 000	100 814 526	45,90

Vyhodnotenie plnenia upraveného rozpočtu bežných výdavkov (nákladov) a výdavkových finančných operácií správneho fondu
 Sociálna poisťovňa za január až jún 2023 v štruktúre funkčnej a ekonomickej klasifikácie

v eur

Funkčná klasifikácia oddiel/skupina/ trieda/podtrieda	Ekonomická klasifikácia			Text	Rozpis rozpočtu na rok 2023	Rozpis rozpočtu na rok 2023 po úpravách k 30.06.2023	Skutočnosť za január až jún 2023	% plnenia (3 : 2)	
	Hlavná kategória	Kategória	Položka						
a	b	c	d	e	f	1	2	3	4
10.9.0	600				Bežné výdavky	216 336 000	214 315 188	97 073 732	45,29
10.9.0		610			Mzdy, platy, služobné príjmy a ostatné osobné vyrovnania	112 000 000	112 000 000	48 712 066	43,49
10.9.0			611		Tarifný plat, osobný plat, základný plat vrátane ich náhrad	94 863 833	94 863 833	40 641 980	42,84
10.9.0			612		Príplatky	1 176 440	1 176 440	513 372	43,64
10.9.0				612002	Ostatné príplatky okrem osobných príplatkov	1 176 440	1 176 440	513 372	43,64
10.9.0			613		Náhrada za pracovnú pohotovosť	58 000	58 000	27 306	47,08
10.9.0			614		Odmeny	15 901 727	15 901 727	7 529 408	47,35
10.9.0		620			Poistné a príspevok do poisťovní	43 120 000	43 120 000	18 643 735	43,24
10.9.0			621		Poistné do Všeobecnej zdravotnej poisťovne	8 480 034	8 340 042	3 188 834	38,24
10.9.0			623		Poistné do ostatných zdravotných poisťovní	2 735 155	2 839 442	1 651 135	58,15
10.9.0			625		Poistné do Sociálnej poisťovne	28 309 478	28 355 394	12 277 409	43,30
10.9.0				625001	Na nemocenské poistenie	1 570 137	1 566 588	688 772	43,97
10.9.0				625002	Na starobné poistenie	15 748 387	15 816 748	6 904 358	43,65
10.9.0				625003	Na úrazové poistenie	897 233	894 879	399 896	44,69
10.9.0				625004	Na invalidné poistenie	3 364 568	3 355 910	1 349 915	40,23
10.9.0				625005	Na poistenie v nezamestnanosti	1 121 535	1 126 567	469 168	41,65
10.9.0				625006	Na garančné poistenie	280 399	279 776	123 253	44,05
10.9.0				625007	Na poistenie do rezervného fondu	5 327 219	5 314 926	2 342 047	44,07
10.9.0			627		Príspevok do doplnkových dôchodkových poisťovní	3 595 333	3 585 122	1 526 357	42,57
10.9.0		630			Tovary a služby	56 373 380	54 338 570	27 012 582	49,71
10.9.0			631		Cestovné náhrady	130 376	133 876	87 493	65,35
10.9.0				631001	Tuzemské pracovné cesty	117 143	120 643	79 364	65,78
10.9.0				631002	Zahrančné pracovné cesty	13 200	13 200	8 129	61,58
10.9.0				631004	Cestovné náhrady vlastným zamestnancom	33	33	-	-
10.9.0			632		Energia, voda a komunikácie	23 182 611	23 018 836	11 003 831	47,80
10.9.0				632001	Energie	5 942 809	5 937 860	2 026 448	34,13
10.9.0				632002	Vodné, stočné	195 003	194 910	74 796	38,37
10.9.0				632003	Poštovné služby	13 921 748	13 763 695	7 549 371	54,85
10.9.0				632004	Komunikačná infraštruktúra	1 770 000	1 770 000	746 582	42,18
10.9.0				632005	Telekomunikačná technika	1 353 051	1 352 371	606 634	44,86
10.9.0			633		Materiál	2 951 660	3 485 266	1 427 914	40,97
10.9.0				633001	Interiérové vybavenie	122 451	174 297	57 025	32,72
10.9.0				633002	Výpočtová technika	450 439	450 459	18	0,00
10.9.0				633003	Telekomunikačná technika	10 113	10 113	8 523	84,28
10.9.0				633004	Prevádzkové stroje, prístroje, zariadenia, technika a náradie	18 188	18 137	3 017	16,63
10.9.0				633006	Všeobecný materiál	1 938 800	2 487 464	1 311 612	52,73
10.9.0				633009	Knihy, časopisy, noviny, učebnice, učebné pomôcky	12 263	11 932	3 797	31,82
10.9.0				633010	Pracovné odevy, obuv a pracovné pomôcky	174 956	108 408	4 644	4,28
10.9.0				633013	Softvér	200 000	200 000	29 506	14,75
10.9.0				633015	Palivá ako zdroj energie	1 190	1 196	338	28,26
10.9.0				633016	Reprezentačné	23 260	23 260	9 434	40,56
10.9.0			634		Dopravné	349 532	354 603	149 605	42,19
10.9.0				634001	Palivo, mazivá, oleje, špeciálne kvapaliny	181 659	181 876	65 097	35,79
10.9.0				634002	Servis, údržba, opravy a výdavky s tým spojené	83 454	88 454	36 976	41,80
10.9.0				634003	Poistenie	69 709	70 821	39 413	55,65
10.9.0				634004	Prepravné a nájom dopravných prostriedkov	8 492	6 792	3 090	45,49
10.9.0				634005	Karty, známky, poplatky	6 218	6 660	5 029	75,51
10.9.0			635		Rutinná a štandardná údržba	3 417 622	3 229 086	768 473	23,80
10.9.0				635001	Interiérového vybavenia	22 178	21 748	1 137	5,23
10.9.0				635002	Výpočtovej techniky	2 463 322	2 466 322	490 330	19,88
10.9.0				635004	Prevádzkových strojov, prístrojov, zariadení, techniky a náradia	225 307	230 003	67 531	29,36
10.9.0				635006	Budov, objektov alebo ich častí	706 815	511 013	209 475	40,99
10.9.0			636		Nájomné za nájom	2 547 111	2 533 482	1 258 754	49,68
10.9.0				636001	Nájomné budov, objektov alebo ich častí	2 522 422	2 507 580	1 245 931	49,69
10.9.0				636002	Nájomné prevádzkových strojov, prístrojov, zariadení, techniky a náradia	24 689	25 902	12 823	49,51
10.9.0			637		Služby	23 794 468	21 583 421	12 316 512	57,06
10.9.0				637001	Školenia, kurzy, semináre, porady, konferencie, sympóziá	26 911	27 736	13 144	47,39
10.9.0				637003	Propagácia, reklama a inzercia	15 961	20 770	14 449	69,57
10.9.0				637004	Všeobecné služby	1 921 747	2 295 739	899 137	39,17
10.9.0				637005	Špeciálne služby	1 090 003	664 266	156 615	23,58
10.9.0				637006	Náhrady	400 000	398 497	149 203	37,44
10.9.0				637007	Cestovné náhrady	21	21	-	-
10.9.0				637011	Štúdie, expertízy, posudky	37 125	48 771	15 777	32,35
10.9.0				637012	Poplatky a odvody	1 719 140	1 734 378	741 546	42,76
10.9.0				637014	Stravovanie	314 050	336 601	136 069	40,42
10.9.0				637015	Poistné	21 300	21 320	8 205	38,48
10.9.0				637016	Prídely do sociálneho fondu	1 473 344	1 473 244	559 428	37,97
10.9.0				637026	Odmeny a príspevky	148 820	148 820	82 934	55,73
10.9.0				637027	Odmeny zamestnancov mimopracovného pomeru	464 474	471 673	267 826	56,78
10.9.0				637029	Manká a škody	-	274	270	98,54
10.9.0				637031	Pokuty a penále	-	2 095	1 298	61,96
10.9.0				637034	Zdravotníckym zariadeniam	1 500 300	1 500 300	697 741	46,51
10.9.0				637035	Dane	232 742	239 367	178 980	74,77
10.9.0				637040	Služby v oblasti informačno - komunikačných technológií	14 428 530	12 199 549	8 396 486	68,83
10.9.0		640			Bežné transfery	4 842 620	4 856 618	2 705 349	55,70
10.9.0			642		Transfery jednotlivcom a neziskovým právnickým osobám	4 832 620	4 846 618	2 705 349	55,82
10.9.0				642012	Na odstupné	-	109 411	143 787	131,42
10.9.0				642013	Na odchodné	950 000	840 589	463 481	55,14
10.9.0				642014	Jednotlivcovi	2 845 007	2 850 505	1 506 007	52,83
10.9.0				642015	Na nemocenské dávky	1 037 613	1 046 113	592 074	56,60
10.9.0			649		Transfery do zahraničia	10 000	10 000	-	-
10.9.0				649003	Medzinárodnej organizácii	10 000	10 000	-	-
10.9.0		800			Výdavky z transakcií s finančnými aktívami a finančnými pasívami	18 000	18 031	5 532	30,68
10.9.0			819		Iné výdavkové finančné operácie	18 000	18 031	5 532	30,68
				819003	Kurzové rozdiely	18 000	18 031	5 532	30,68
X	X	X	X	X	Celkom správny fond (600 + 800)	216 354 000	214 333 219	97 079 264	45,29

**Vyhodnotenie plnenia upraveného rozpisu rozpočtu kapitálových výdavkov (nákladov) správneho fondu Sociálnej poisťovne
za januára až jún 2023 v štruktúre funkčnej a ekonomickej klasifikácie**

v eur

Funkčná klasifikácia oddiel/skupina/ trieda/podtrieda	Ekonomická klasifikácia				Text	Rozpis rozpočtu na rok 2023	Rozpis rozpočtu na rok 2023 po úpravách k 30.06.2023	Skutočnosť za január až jún 2023	% plnenia (3 : 2)
	Hlavná kategória	Kategória	Položka	Podpo- ložka					
a	b	c	d	e	f	1	2	3	4
10.9.0	700				Kapitálové výdavky	3 300 000	5 320 781	3 735 262	70,20
10.9.0		710			Obstarávanie kapitálových aktív	3 300 000	5 320 781	3 735 262	70,20
10.9.0			711		Nákup pozemkov a nehmotných aktív	-	605 881	575 942	95,06
				711001	Pozemkov	-	-	-	-
10.9.0				711003	Softvéru	-	605 881	575 942	95,06
10.9.0			712		Nákup budov, objektov alebo ich častí	-	-	-	-
10.9.0				712001	Budov, objektov alebo ich častí	-	-	-	-
10.9.0			713		Nákup strojov, prístrojov, zariadení, techniky a náradia	2 129 897	3 228 737	2 960 846	91,70
10.9.0				713001	Interiérového vybavenia	-	-	-	-
10.9.0				713002	Výpočtovej techniky	2 000 000	3 062 732	2 950 478	96,33
10.9.0				713003	Telekomunikačnej techniky	-	10 368	10 368	100,00
10.9.0				713004	Prevádzkových strojov, prístrojov, zariadení, techniky a náradia	-	-	-	-
10.9.0				713005	Špeciálnych strojov, prístrojov, zariadení, techniky, náradia a materiálu	129 897	155 637	-	-
10.9.0			714		Nákup dopravných prostriedkov všetkých druhov	167 198	103 998	36 988	35,57
10.9.0				714001	Osobných automobilov	167 198	103 998	36 988	35,57
10.9.0			716		Prípravná a projektová dokumentácia	73 340	104 200	28 620	27,47
10.9.0			717		Realizácia stavieb a ich technické zhodnotenie	929 565	1 277 965	132 866	10,40
10.9.0				717002	Rekonštrukcia a modernizácia	908 300	1 256 700	111 601	8,88
10.9.0				717003	Prístavby, nadstavby, stavebné úpravy	21 265	21 265	21 265	100,00

Vyhodnotenie plnenia upraveného rozpisu rozpočtu bežných výdavkov (nákladov) a výdavkových finančných operácií správneho fondu Sociálnej poisťovne, ústredie

za január až jún 2023 v štruktúre funkčnej a ekonomickej klasifikácie

v eur

Funkčná klasifikácia oddiel/skupina/ trieda/podtrieda	Ekonomická klasifikácia				Text	Rozpis rozpočtu na rok 2023	Rozpis rozpočtu na rok 2023 po úpravách k 30.6.2023	Skutočnosť za január až jún 2023	% plnenia (3 : 2)
	Hlavná kategória	Kategória	Položka	Podpo- ložka					
a	b	c	d	e	f	1	2	3	4
10.9.0	600				Bežné výdavky	116 605 100	114 960 462	47 363 911	41,20
10.9.0		610			Mzdy, platy, služobné príjmy a ostatné osobné vyrovnania	52 436 834	53 082 144	18 884 201	35,58
10.9.0			611		Tarifný plat, osobný plat, základný plat vrátane ich náhrad	40 331 084	40 976 394	15 658 880	38,21
10.9.0			612		Príplatky	631 945	631 945	287 118	45,43
10.9.0				612002	Ostatné príplatky okrem osobných príplatkov	631 945	631 945	287 118	45,43
10.9.0			613		Náhrada za pracovnú pohotovosť	15 750	15 750	7 546	47,91
10.9.0			614		Odmeny	11 458 055	11 458 055	2 930 657	25,58
10.9.0		620			Poistné a príspevok do poisťovní	21 570 636	21 817 164	7 240 480	33,19
10.9.0		630			Tovary a služby	40 373 380	38 075 074	20 424 695	53,64
10.9.0			631		Cestovné náhrady	52 550	52 550	38 699	73,64
10.9.0				631001	Tuzemské pracovné cesty	39 550	39 550	30 628	77,44
10.9.0				631002	Zahraniečné pracovné cesty	13 000	13 000	8 071	62,08
10.9.0			632		Energia, voda a komunikácie	14 257 462	14 257 462	7 614 758	53,41
10.9.0				632001	Energie	2 142 022	2 142 022	585 829	27,35
10.9.0				632002	Vodné, stočné	51 000	51 000	19 103	37,46
10.9.0				632003	Poštovné služby	9 742 840	9 742 840	5 989 290	61,47
10.9.0				632004	Komunikačná infraštruktúra	1 770 000	1 770 000	746 582	42,18
10.9.0				632005	Telekomunikačné služby	551 600	551 600	273 954	49,67
10.9.0			633		Materiál	1 544 293	2 055 293	988 426	48,09
10.9.0				633001	Interiérové vybavenie	8 500	38 500	13 057	33,91
10.9.0				633002	Výpočtová technika	450 000	450 000	-	-
10.9.0				633003	Telekomunikačná technika	10 000	10 000	8 523	85,23
10.9.0				633004	Prevádzkové stroje, prístroje, zariadenia, technika a náradie	7 190	7 190	865	12,03
10.9.0				633006	Všeobecný materiál	707 815	1 256 815	921 455	73,32
10.9.0				633009	Knihy, časopisy, noviny, učebnice, učebné pomôcky	11 100	11 100	3 558	32,05
10.9.0				633010	Pracovné odevy, obuv a pracovné pomôcky	132 188	64 188	3 841	5,98
10.9.0				633013	Softvér	200 000	200 000	29 506	14,75
10.9.0				633015	Palivá ako zdroj energie	500	500	80	16,00
10.9.0				633016	Reprezentačné	17 000	17 000	7 541	44,36
10.9.0			634		Dopravné	92 643	94 073	38 148	40,55
10.9.0				634001	Palivo, mazivá, oleje, špeciálne kvapaliny	53 250	53 250	15 302	28,74
10.9.0				634002	Servis, údržba, opravy a výdavky s tým spojené	18 000	19 000	9 842	51,80
10.9.0				634003	Poistenie	14 293	14 723	9 073	61,62
10.9.0				634004	Prepravné a nájom dopravných prostriedkov	6 000	6 000	3 091	51,52
10.9.0				634005	Karty, známky, poplatky	1 100	1 100	840	76,36
10.9.0			635		Rutinná a štandardná údržba	2 859 778	2 446 992	510 339	20,86
10.9.0				635001	Interiérového vybavenia	11 300	10 870	1 137	10,46
10.9.0				635002	Výpočtovej techniky	2 280 000	2 280 000	466 203	20,45
10.9.0				635004	Prevádzkových strojov, prístrojov, zariadení, techniky a náradia	120 500	111 900	17 956	16,05
10.9.0				635006	Budov, objektov alebo ich častí	447 978	44 222	25 043	56,63
10.9.0			636		Nájomné za nájom	472 000	472 000	247 004	52,33
10.9.0				636001	Nájomné budov, objektov alebo ich častí	462 000	462 000	241 557	52,29
10.9.0				636002	Nájomné prevádzkových strojov, prístrojov, zariadení, techniky a náradia	10 000	10 000	5 447	54,47
10.9.0			637		Služby	21 094 654	18 696 704	10 987 321	58,77
10.9.0				637001	Školenia, kurzy, semináre, porady, konferencie, sympóziá	20 030	20 030	10 772	53,78
10.9.0				637003	Propagácia, reklama a inzercia	14 500	19 500	14 440	74,05
10.9.0				637004	Všeobecné služby	742 775	1 105 775	476 822	43,12
10.9.0				637005	Špeciálne služby	1 000 000	500 694	5 761	1,15
10.9.0				637006	Náhrady	400 000	349 297	50 181	14,37
10.9.0				637011	Štúdie, expertízy, posudky	5 000	15 800	7 578	47,96
10.9.0				637012	Poplatky a odvody	1 524 030	1 524 030	656 579	43,08
10.9.0				637014	Stravovanie	190 000	190 000	60 656	31,92
10.9.0				637015	Poistné	10 000	10 000	2 697	26,97
10.9.0				637016	Prídel do sociálneho fondu	640 000	640 000	217 423	33,97
10.9.0				637026	Odmeny a príspevky	148 820	148 820	82 934	55,73
10.9.0				637027	Odmeny zamestnancov mimopracovného pomeru	400 000	400 000	239 412	59,85
10.9.0				637029	Manká a škody	-	230	227	98,70
10.9.0				637031	Pokuty a penále	-	2 010	1 299	64,63
10.9.0				637034	Zdravotníckym zariadeniam	1 500 300	1 500 300	697 741	46,51
10.9.0				637035	Dane	70 669	70 669	68 911	97,51
10.9.0				637040	Služby v oblasti informačno-komunikačných technológií	14 428 530	12 199 549	8 396 486	68,83
10.9.0		640			Bežné transfery	2 224 250	1 986 080	814 535	41,01
10.9.0			642		Transfery jednotlivcom a neziskovým právnickým osobám	2 214 250	1 976 080	814 535	41,22
10.9.0				642012	Na odstupné	-	20 520	20 512	99,96
10.9.0				642013	Na odchodné	950 000	691 310	115 737	16,74
10.9.0				642014	Jednotlivcovi	843 750	843 750	457 672	54,24
10.9.0				642015	Na nemocenské dávky	420 500	420 500	220 614	52,46
10.9.0			649		Transfery do zahraničia	10 000	10 000	-	-
10.9.0				649003	Medzinárodnej organizácii	10 000	10 000	-	-
10.9.0	800				Výdavky z transakcií s finančnými aktívami a finančnými pasívami	18 000	18 000	5 502	30,57
10.9.0			819		Iné výdavkové finančné operácie	18 000	18 000	5 502	30,57
10.9.0				819003	Kurzové rozdiely	18 000	18 000	5 502	30,57
X	X	X	X	X	Celkom správny fond (600 + 800)	116 623 100	114 978 462	47 369 413	41,20

**Evidencia úpravy rozpisu rozpočtu v Sociálnej poisťovni ústredie
za rok 2023**

Poradové číslo	Dátum	Fond	Protokolárne číslo	Druh operácie	Druh rozpočtu	Finančné stredisko	Finanč.položka	Program rozpočtu	Suma		
35	14.2.2023	132	BA--0215617/2023	Odoslanie	Rozpočtové opatrenie správneho fondu, ústredie	40	611000.52110000	ZZZ	14 367		
		132		Odoslanie		40	625002.52442000	ZZZ	5 489		
		132					40				19 856
		132		Odoslanie		50	611000.52110000	ZZZ	14 188		
		132		Odoslanie		50	625002.52442000	ZZZ	5 420		
		132					50			19 608	
		132		Odoslanie		60	611000.52110000	ZZZ	14 239		
		132		Odoslanie		60	625002.52442000	ZZZ	5 440		
		132					60			19 679	
		132		Odoslanie		70	611000.52110000	ZZZ	14 094		
		132		Odoslanie		70	625002.52442000	ZZZ	5 384		
		132					70			19 478	
		132		Odoslanie		160	611000.52110000	ZZZ	14 017		
		132		Odoslanie		160	625002.52442000	ZZZ	5 355		
		132					160			19 372	
		132		Odoslanie		220	611000.52110000	ZZZ	13 958		
		132		Odoslanie		220	625002.52442000	ZZZ	5 332		
		132					220			19 290	
		132		Odoslanie		240	611000.52110000	ZZZ	14 164		
		132		Odoslanie		240	625002.52442000	ZZZ	5 411		
132			240			19 575					
132	Prijatie	31	611000.52110000	ZZZ	99 027						
132	Prijatie	31	625002.52442000	ZZZ	37 831						
132			31			136 858					
1.											
43	24.2.2023	132	BA--0251939/2023	Odoslanie	Rozpočtové opatrenie správneho fondu, ústredie	43	713002.04221210	I2301	10 368		
		132		Prijatie		43	713003.04221220	I2302	10 368		
132								-			
2.											
51	6.3.2023	132	BA--0288309/2023	Prijatie	Rozpočtové opatrenie správneho fondu, ústredie	35	634003.51510000	ZZZ	430		
		132		Odoslanie		35	635001.51160000	ZZZ	430		
		132		Odoslanie		35	635006.51110000	ZZZ	4 800		
		132		Prijatie		35	716000.04251200	P2207	2 000		
		132		Prijatie		35	716000.04251200	P2209	2 800		
132			35				-				
3.											
54	14.3.2023	132	Ba--0301706/2023	Odoslanie	Rozpočtové opatrenie správneho fondu, ústredie	40	633006.50111200	ZZZ	7 000		
		132		Prijatie		40	635002.51130000	ZZZ	7 000		
132								-			
4.											
58	16.3.2023	132	BA--0331218/2023	Odoslanie	Rozpočtové opatrenie správneho fondu, ústredie	31	637005.51831000	ZZZ	5 300		
		132		Prijatie		31	637003.51824000	ZZZ	5 000		
		132		Prijatie		31	637029.54810000	ZZZ	230		
		132		Prijatie		31	637031.54210000	ZZZ	70		
		132		Odoslanie		31	642013.52750000	ZZZ	20 520		
		132		Prijatie		31	642012.52740000	ZZZ	13 680		
		132		Prijatie		31	642012.52810000	ZZZ	6 840		
132			31				-				
5.											
77	31.3.2023	132	BA--0374435/2023	Odoslanie	Rozpočtové opatrenie správneho fondu, ústredie	150	611000.52110000	ZZZ	54 244		
		132		Odoslanie		150	625002.52442000	ZZZ	20 722		
		132					150			74 966	
		132		Prijatie		31	611000.52110000	ZZZ	54 244		
		132		Prijatie		31	625002.52442000	ZZZ	20 722		
132			31			74 966					
6.											
86	19.4.2023	132	BA--0408991/2023	Odoslanie	Rozpočtové opatrenie správneho fondu, ústredie	43	713002.04221210	I2301	1 989 632		
		132		Prijatie		43	713002.04221210	I2201	2 782 732		
		132		Odoslanie		43	637040.51822100	ZZZ	793 100		
		132					43			-	
7.											
87	19.4.2023	132	BA--0428636/2023	Odoslanie	Rozpočtové opatrenie správneho fondu, ústredie	43	637040.51822100	ZZZ	885 881		
		132		Prijatie		43	711003.04121200	I2301	885 881		
132								-			
8.											
88	19.4.2023	132	BA--0385855/2023	Prijatie	Rozpočtové opatrenie	20	635006.51110000	ZZZ	17 000		

Poradové číslo	Dátum	Fond	Protokolárne číslo	Druh operácie	Druh rozpočtu	Finančné stredisko	Finanč.položka	Program rozpočtu	Suma							
9.		132			správneho fondu, ústredie	20		ZZZ	17 000							
		132				Prijatie			80	635006.51110000	45 000					
		132				Prijatie			80		45 000					
		132				Prijatie			170	635006.51110000	29 756					
		132				Prijatie			170		29 756					
		132				Prijatie			270	635006.51110000	11 000					
		132				Prijatie			270		11 000					
		132				Prijatie			290	635006.51110000	22 000					
		132				Prijatie			290		22 000					
		132				Prijatie			300	635006.51110000	30 000					
		132				Prijatie			300		30 000					
		132				Odoslanie			31	637005.51831000	207 020					
		132				Prijatie			31	637004.51828000	200 000					
		132				Prijatie			31	637031.54220000	1 500					
		132				Prijatie			31	637005.51819000	5 520					
		132				Prijatie			31		-					
		132				Odoslanie			35	635006.51110000	396 756					
		132				Odoslanie			35	637004.51811000	45 000					
		132				Odoslanie			35	633010.50147000	50 000					
		132				Odoslanie			35	633006.50121000	1 000					
		132				Prijatie			35	634002.50122000	1 000					
		132				Prijatie			35	717002.04211220	180 000					
		132				Prijatie			35	717002.04211220	157 000					
		132				Prijatie			35		154 756					
		101				27.4.2023			132	BA--0453163/2023	Prijatie	Rozpočtové opatrenie správneho fondu, ústredie	35	633001.50142100	ZZZ	12 000
									132				Odoslanie	35	635004.51150000	ZZZ
132	Odoslanie		35	637004.51811000	ZZZ		12 000									
132	Prijatie		35	637011.51814000	ZZZ		10 800									
132	Odoslanie		35	714001.04231200	P2201		8 200									
132	Prijatie		35	717002.04211220	P2225		8 200									
132	Prijatie		35		-											
105	27.4.2023	132	BA--0452067/2023	Odoslanie	Rozpočtové opatrenie správneho fondu, ústredie	100	611000.52110000	ZZZ	23 057							
		132				Odoslanie	100	625002.52442000	ZZZ	8 808						
		132				Odoslanie	100		31 865							
		132				Prijatie	31	611000.52110000	ZZZ	34 091						
		132				Prijatie	31	625002.52442000	ZZZ	13 023						
		132				Prijatie	31		47 114							
		132				Odoslanie	330	611000.52110000	ZZZ	11 034						
106	27.4.2023	132	BA--0359380/2023	Prijatie	Rozpočtové opatrenie správneho fondu, ústredie	20	637005.51831000	ZZZ	8 702							
		132				Prijatie	20	637006.52780000	ZZZ	9 822						
		132				Prijatie	20	642013.52750000	ZZZ	3 975						
		132				Prijatie	20	642013.52820000	ZZZ	7 950						
		132				Prijatie	20		30 449							
		132				Prijatie	40	637005.51831000	ZZZ	2 908						
		132				Prijatie	40	637006.52780000	ZZZ	4 219						
132	Odoslanie	40	637012.54911000	ZZZ	31											
132	Prijatie	40	819003.54510000	ZZZ	31											
132	Prijatie	40		7 127												
132	Prijatie	50	637005.51831000	ZZZ	9 533											
132	Prijatie	50	637006.52780000	ZZZ	955											
132	Prijatie	50		10 488												
132	Prijatie	60	637005.51831000	ZZZ	42											
132	Prijatie	60	637006.52780000	ZZZ	1 442											
132	Prijatie	60		1 484												
132	Prijatie	80	637005.51831000	ZZZ	2 128											
132	Prijatie	80	637006.52780000	ZZZ	2 729											
132	Prijatie	80	642013.52750000	ZZZ	5 076											
132	Prijatie	80	642013.52820000	ZZZ	10 153											
132	Prijatie	80		20 086												
132	Prijatie	90	637005.51831000	ZZZ	2 330											
132	Prijatie	90	637006.52780000	ZZZ	2 190											
132	Prijatie	90		4 520												
132	Prijatie	110	637005.51831000	ZZZ	1 170											
132	Prijatie	110	637006.52780000	ZZZ	1 457											
132	Prijatie	110	642013.52750000	ZZZ	2 568											
132	Prijatie	110	642013.52820000	ZZZ	5 136											
132	Prijatie	110	642012.52740000	ZZZ	12 839											

Poradové číslo	Dátum	Fond	Protokolárne číslo	Druh operácie	Druh rozpočtu	Finančné stredisko	Finanč.položka	Program rozpočtu	Suma
		132		Prijatie		110	642012.52810000	ZZZ	5 136
		132				110			28 306
		132		Prijatie		120	637005.51831000	ZZZ	1 989
		132				120			1 989
		132		Prijatie		130	637005.51831000	ZZZ	1 770
		132		Prijatie		130	637006.52780000	ZZZ	838
		132				130			2 608
		132		Prijatie		140	637005.51831000	ZZZ	3 719
		132		Prijatie		140	637006.52780000	ZZZ	1 097
		132				140			4 816
		132		Prijatie		150	637005.51831000	ZZZ	188
		132		Prijatie		150	637006.52780000	ZZZ	1 005
		132		Prijatie		150	642013.52750000	ZZZ	1 457
		132		Prijatie		150	642013.52820000	ZZZ	2 913
		132		Prijatie		150	642012.52740000	ZZZ	12 064
		132		Prijatie		150	642012.52810000	ZZZ	4 826
		132				150			22 453
		132		Prijatie		160	637005.51831000	ZZZ	3 787
		132		Prijatie		160	637006.52780000	ZZZ	1 989
		132				160			5 776
		132		Prijatie		170	637005.51831000	ZZZ	3 364
		132		Prijatie		170	637006.52780000	ZZZ	1 405
		132		Prijatie		170	642013.52750000	ZZZ	1 486
		132		Prijatie		170	642013.52820000	ZZZ	2 971
		132				170			9 226
		132		Prijatie		180	637005.51831000	ZZZ	292
		132		Prijatie		180	637006.52780000	ZZZ	326
		132		Prijatie		180	642013.52750000	ZZZ	2 238
		132		Prijatie		180	642013.52820000	ZZZ	4 476
		132				180			7 332
		132		Prijatie		200	637005.51831000	ZZZ	1 376
		132		Prijatie		200	637006.52780000	ZZZ	1 291
		132				200			2 667
		132		Prijatie		210	637005.51831000	ZZZ	1 104
		132		Prijatie		210	637006.52780000	ZZZ	1 424
		132		Prijatie		210	642012.52740000	ZZZ	15 733
		132		Prijatie		210	642012.52810000	ZZZ	7 017
		132		Prijatie		210	642013.52750000	ZZZ	5 028
		132		Prijatie		210	642013.52820000	ZZZ	10 055
		132				210			40 361
		132		Prijatie		220	637005.51831000	ZZZ	1 427
		132		Prijatie		220	637006.52780000	ZZZ	950
		132		Prijatie		220	642013.52750000	ZZZ	1 274
		132		Prijatie		220	642013.52820000	ZZZ	2 548
		132				220			6 199
		132		Prijatie		230	637005.51831000	ZZZ	1 251
		132		Prijatie		230	637006.52780000	ZZZ	983
		132		Prijatie		230	642012.52740000	ZZZ	10 905
		132		Prijatie		230	642012.52810000	ZZZ	4 362
		132		Prijatie		230	642013.52750000	ZZZ	2 181
		132		Prijatie		230	642013.52820000	ZZZ	4 362
		132				230			24 044
		132		Prijatie		250	637005.51831000	ZZZ	484
		132		Prijatie		250	637006.52780000	ZZZ	820
		132				250			1 304
		132		Prijatie		260	637005.51831000	ZZZ	1 084
		132		Prijatie		260	637006.52780000	ZZZ	753
		132				260			1 837
		132		Prijatie		290	637005.51831000	ZZZ	831
		132		Prijatie		290	637006.52780000	ZZZ	1 323
		132		Prijatie		290	642013.52750000	ZZZ	4 310
		132		Prijatie		290	642013.52820000	ZZZ	1 323
		132				290			7 787
		132		Prijatie		300	637005.51831000	ZZZ	2 563
		132		Prijatie		300	637006.52780000	ZZZ	546
		132				300			3 109
		132		Odoslanie		31	637005.51831000	ZZZ	- 62 254
		132		Odoslanie		31	637006.52780000	ZZZ	- 43 416
		132		Odoslanie		31	642013.52750000	ZZZ	- 98 041
		132		Odoslanie		31	642013.52820000	ZZZ	- 88 746
		132				31			- 292 457
		132		Prijatie		310	637005.51831000	ZZZ	1 012

Poradové číslo	Dátum	Fond	Protokolárne číslo	Druh operácie	Druh rozpočtu	Finančné stredisko	Finanč.položka	Program rozpočtu	Suma
12.		132		Prijatie		310	642013.52750000	ZZZ	3 185
		132		Prijatie		310	642013.52820000	ZZZ	6 370
		132				310			10 567
		132		Prijatie		340	637005.51831000	ZZZ	8 117
		132		Prijatie		340	637006.52780000	ZZZ	3 289
		132				340			11 406
		132		Prijatie		360	637005.51831000	ZZZ	821
		132		Prijatie		360	637005.51831000	ZZZ	1 060
		132		Prijatie		360	642012.52740000	ZZZ	11 435
		132		Prijatie		360	642012.52810000	ZZZ	4 574
		132		Prijatie		360	642013.52750000	ZZZ	2 287
		132		Prijatie		360	642013.52820000	ZZZ	4 574
		132				360			24 751
		132		Prijatie		380	637005.51831000	ZZZ	262
		132		Prijatie		380	637005.51831000	ZZZ	1 503
		132			380	1 765			
110	3.5.2023	132	BA--0459950/2023	Odoslanie	Rozpočtové opatrenie	43	637040.51822100	ZZZ	550 000
		132		Prijatie	správneho fondu, ústredie	43	633006.50111200	ZZZ	550 000
13.		132				43			-
135	19.5.2023	132	BA--0521881/2023	Prijatie	Rozpočtové opatrenie	100	637005.51831000	ZZZ	733
		132		Prijatie	správneho fondu, ústredie	100	637006.52780000	ZZZ	336
		132		Prijatie	100	642013.52750000	ZZZ	2 956	
		132		Prijatie	100	642013.52820000	ZZZ	5 911	
		132			100			9 936	
		132		Prijatie	270	637005.51831000	ZZZ	1 155	
		132		Prijatie	270	637006.52780000	ZZZ	1 650	
		132		Prijatie	270	642013.52750000	ZZZ	4 464	
		132		Prijatie	270	642013.52820000	ZZZ	8 928	
		132			270			16 197	
		132		Odoslanie	290	642013.52750000	ZZZ	2 155	
		132		Prijatie	290	642013.52820000	ZZZ	2 987	
		132			290			832	
		132		Odoslanie	31	637005.51831000	ZZZ	2 512	
		132		Odoslanie	31	637006.52780000	ZZZ	3 895	
		132		Odoslanie	31	642013.52750000	ZZZ	5 265	
		132		Odoslanie	31	642013.52820000	ZZZ	17 826	
		132			31			29 498	
		132		Prijatie	320	637005.51831000	ZZZ	2 127	
		132		Prijatie	320	637006.52780000	ZZZ	406	
		132		Odoslanie	320	636001.51610000	ZZZ	2 000	
132	Prijatie	320	642015.52770000	ZZZ	2 000				
132		320			2 533				
132	Odoslanie	380	637005.51831000	ZZZ	1 503				
132	Prijatie	380	637006.52780000	ZZZ	1 503				
		132			380	-			
142	23.5.2023	132	BA--0528802/2023	Odoslanie	Rozpočtové opatrenie	31	637005.51831000	ZZZ	440
		132		Prijatie	správneho fondu, ústredie	31	637031.54210000	ZZZ	440
		132			31			-	
		136		Odoslanie	35	635006.51110000	ZZZ	2 200	
		136		Prijatie	35	635004.51150000	ZZZ	2 200	
15.		136			35	-			
168	12.6.2023	132	BA--0615453/2023	Odoslanie	Rozpočtové opatrenie	35	714001.04231200	P2201	55 000
		132		Prijatie	správneho fondu, ústredie	35	717002.04211220	P2308	55 000
16.		132			35			-	
178	16.6.2023	132	BA--0627554/2023	Odoslanie	Rozpočtové opatrenie	43	711003.04121200	I2301	280 000
		132		Prijatie	správneho fondu, ústredie	43	713002.04221210	I2201	280 000
		132			43			-	
181	20.6.2023	132	BA--0638360/2023	Odoslanie	Rozpočtové opatrenie	31	632003.51910000	ZZZ	400 000
		132		Prijatie	správneho fondu, ústredie	31	632003.51410000	ZZZ	400 000
		132			31			-	
		132		Odoslanie	35	633006.50111000	ZZZ	12 000	
		132		Prijatie	35	633006.50114000	ZZZ	12 000	
		132		Odoslanie	35	633010.50147000	ZZZ	18 000	
		132		Prijatie	35	633001.50142100	ZZZ	18 000	
18.		132			35			-	

Poradové číslo	Dátum	Fond	Protokolárne číslo	Druh operácie	Druh rozpočtu	Finančné stredisko	Finanč.položka	Program rozpočtu	Suma
185	22.6.2023	132	BA--0650323/2023	Prijatie	Rozpočtové opatrenie správneho fondu, ústredie	160	637005.51831000	ZZZ	4 369
		132		Prijatie		160	637006.52780000	ZZZ	2 381
		132		Prijatie		160	642013.52750000	ZZZ	4 755
		132		Prijatie		160	642013.52820000	ZZZ	9 509
		132				160			21 014
		132		Prijatie		230	637005.51831000	ZZZ	212
		132		Prijatie		230	637006.52780000	ZZZ	490
		132		Prijatie		230	642013.52750000	ZZZ	1 494
		132		Prijatie		230	642013.52820000	ZZZ	2 988
		132				230			5 184
		132		Prijatie		280	637005.51831000	ZZZ	2 719
		132		Prijatie		280	637006.52780000	ZZZ	521
		132		Prijatie		280	642013.52750000	ZZZ	3 182
		132		Prijatie		280	642013.52820000	ZZZ	6 364
		132				280			12 786
		132		Odoslanie		31	637005.51831000	ZZZ	7 300
		132		Odoslanie		31	637006.52780000	ZZZ	3 392
		132		Odoslanie		31	642013.52750000	ZZZ	9 431
		132		Odoslanie		31	642013.52820000	ZZZ	18 861
19.		132			31			38 984	
192	26.6.2023	132	BA--0650316/2023	Odoslanie	Rozpočtové opatrenie správneho fondu, ústredie	40	611000.52110000	ZZZ	14 960
		132		Odoslanie		40	625002.52442000	ZZZ	5 715
		132				40			20 675
		132		Odoslanie		50	611000.52110000	ZZZ	7 009
		132		Odoslanie		50	625002.52442000	ZZZ	2 678
		132				50			9 687
		132		Odoslanie		60	611000.52110000	ZZZ	7 442
		132		Odoslanie		60	625002.52442000	ZZZ	2 843
		132				60			10 285
		132		Odoslanie		70	611000.52110000	ZZZ	6 916
		132		Odoslanie		70	625002.52442000	ZZZ	2 642
		132				70			9 558
		132		Odoslanie		80	611000.52110000	ZZZ	21 652
		132		Odoslanie		80	625002.52442000	ZZZ	8 272
		132				80			29 924
		132		Odoslanie		90	611000.52110000	ZZZ	22 096
		132		Odoslanie		90	625002.52442000	ZZZ	8 441
		132				90			30 537
		132		Odoslanie		110	611000.52110000	ZZZ	21 768
		132		Odoslanie		110	625002.52442000	ZZZ	8 316
		132				110			30 084
		132		Odoslanie		120	611000.52110000	ZZZ	14 111
		132		Odoslanie		120	625002.52442000	ZZZ	5 391
		132				120			19 502
		132		Odoslanie		130	611000.52110000	ZZZ	15 260
		132		Odoslanie		130	625002.52442000	ZZZ	5 830
		132				130			21 090
		132		Odoslanie		140	611000.52110000	ZZZ	13 943
		132		Odoslanie		140	625002.52442000	ZZZ	5 327
		132				140			19 270
		132		Prijatie		150	611000.52110000	ZZZ	16 876
		132		Prijatie		150	625002.52442000	ZZZ	6 447
		132				150			23 323
		132		Odoslanie		160	611000.52110000	ZZZ	14 094
132	Odoslanie	160	625002.52442000	ZZZ	5 384				
132		160			19 478				
132	Odoslanie	170	611000.52110000	ZZZ	14 768				
132	Odoslanie	170	625002.52442000	ZZZ	5 642				
132		170			20 410				
132	Odoslanie	180	611000.52110000	ZZZ	14 282				
132	Odoslanie	180	625002.52442000	ZZZ	5 456				
132		180			19 738				
132	Odoslanie	190	611000.52110000	ZZZ	14 178				
132	Odoslanie	190	625002.52442000	ZZZ	5 416				
132		190			19 594				
132	Odoslanie	200	611000.52110000	ZZZ	14 985				
132	Odoslanie	200	625002.52442000	ZZZ	5 725				
132		200			20 710				
132	Odoslanie	210	611000.52110000	ZZZ	21 162				
132	Odoslanie	210	625002.52442000	ZZZ	8 084				
132		210			29 246				

Poradové číslo	Dátum	Fond	Protokolárne číslo	Druh operácie	Druh rozpočtu	Finančné stredisko	Finanč.položka	Program rozpočtu	Suma
		132		Odoslanie		220	611000.52110000	ZZZ	6 937
		132		Odoslanie		220	625002.52442000	ZZZ	2 650
		132				220			9 587
		132		Odoslanie		230	611000.52110000	ZZZ	14 159
		132		Odoslanie		230	625002.52442000	ZZZ	5 409
		132				230			19 568
		132		Odoslanie		250	611000.52110000	ZZZ	14 472
		132		Odoslanie		250	625002.52442000	ZZZ	5 529
		132				250			20 001
		132		Odoslanie		260	611000.52110000	ZZZ	14 228
		132		Odoslanie		260	625002.52442000	ZZZ	5 436
		132				260			19 664
		132		Odoslanie		270	611000.52110000	ZZZ	21 019
		132		Odoslanie		270	625002.52442000	ZZZ	8 030
		132				270			29 049
		132		Odoslanie		280	611000.52110000	ZZZ	15 684
		132		Odoslanie		280	625002.52442000	ZZZ	5 992
		132				280			21 676
		132		Odoslanie		290	611000.52110000	ZZZ	13 689
		132		Odoslanie		290	625002.52442000	ZZZ	5 230
		132				290			18 919
		132		Odoslanie		300	611000.52110000	ZZZ	21 859
		132		Odoslanie		300	625002.52442000	ZZZ	8 351
		132				300			30 210
		132		Prijatie		31	611000.52110000	ZZZ	457 948
		132		Prijatie		31	625002.52442000	ZZZ	174 952
		132				31			632 900
		132		Odoslanie		310	611000.52110000	ZZZ	14 004
		132		Odoslanie		310	625002.52442000	ZZZ	5 350
		132				310			19 354
		132		Odoslanie		320	611000.52110000	ZZZ	7 092
		132		Odoslanie		320	625002.52442000	ZZZ	2 710
		132				320			9 802
		132		Odoslanie		340	611000.52110000	ZZZ	35 216
		132		Odoslanie		340	625002.52442000	ZZZ	13 453
		132				340			48 669
		132		Odoslanie		360	611000.52110000	ZZZ	14 672
		132		Odoslanie		360	625002.52442000	ZZZ	5 605
		132				360			20 277
		132		Odoslanie		370	611000.52110000	ZZZ	14 563
		132		Odoslanie		370	625002.52442000	ZZZ	5 564
		132				370			20 127
		132		Odoslanie		380	611000.52110000	ZZZ	14 368
		132		Odoslanie		380	625002.52442000	ZZZ	5 489
		132				380			19 857
		132		Odoslanie		390	611000.52110000	ZZZ	14 236
		132		Odoslanie		390	625002.52442000	ZZZ	5 439
		132				390			19 675
20.									
194	27.6.2023	132	BA--0668519/2023	Odoslanie	Rozpočtové opatrenie	31	637005.51831000	ZZZ	220 000
		132		Prijatie	správneho fondu, ústredie	31	637004.51828000	ZZZ	220 000
21.		132				31			-
222	30.6.2023	132	BA--0678121/2023	Odoslanie	Rozpočtové opatrenie	70	635002.51130000	ZZZ	4 000
		132		Prijatie	správneho fondu, ústredie	70	633006.50111200	ZZZ	4 000
		132				70			-
		132		Odoslanie		280	632003.51930000	ZZZ	6 000
		132		Prijatie		280	642014.52721000	ZZZ	6 000
22.		132				280			-