

Súhrnná bilancia bez príspevkov na starobné dôchodkové sporenie (s vplyvom II. piliera)

v tis. eur

| Ukazovateľ | Skutočnosť za rok 2022 | Schválený rozpočet na rok 2023 */ | Časový rozpis rozpočtu na január až júl 2023 | Skutočnosť k 31.7.2023 | % plnenia 4/2 | % plnenia 4/3 | Rozdiel 4-3 |
|--|------------------------|-----------------------------------|--|------------------------|---------------|---------------|----------------|
| a | 1 | 2 | 3 | 4 | 5 | 6 | 7 |
| Základné údaje | | | | | | | |
| Zdroje | 10 898 426 | 11 900 735 | 7 211 655 | 7 641 304 | 64,21 | 105,96 | 429 649 |
| Príjmy v bežnom roku (vr. fin. prostriedkov zo ŠR SR) | 10 052 509 | 10 760 313 | 6 071 233 | 6 590 352 | 61,25 | 108,55 | 519 119 |
| z toho fin. prostriedky zo ŠR SR | 100 000 | 0 | 0 | 620 000 | 0,00 | 0,00 | 620 000 |
| Použitie prostriedkov jednotlivých fondov | 9 847 474 | 11 079 439 | 6 407 284 | 6 676 803 | 60,26 | 104,21 | 269 519 |
| Bilančný rozdiel v bežnom roku | 205 035 | -319 126 | -336 051 | -86 451 | 27,09 | 25,73 | 249 600 |
| Prevod z minulých rokov | 845 917 | 1 140 422 | 1 140 422 | 1 050 952 | 92,15 | 92,15 | -89 470 |
| Bilančný rozdiel celkom | 1 050 952 | 821 296 | 804 371 | 964 501 | 117,44 | 119,91 | 160 130 |
| Príjmy (vr. fin. prostriedkov zo ŠR SR) | 10 052 509 | 10 760 313 | 6 071 233 | 6 590 352 | 61,25 | 108,55 | 519 119 |
| Poistné | 9 892 942 | 10 710 045 | 6 041 972 | 5 942 470 | 55,49 | 98,35 | -99 502 |
| v tom: | | | | | | | |
| nemocenské | 881 377 | 976 265 | 552 707 | 531 597 | 54,45 | 96,18 | -21 110 |
| starobné | 4 770 381 | 5 132 587 | 2 884 720 | 2 851 751 | 55,56 | 98,86 | -32 969 |
| invalidné | 1 879 607 | 2 022 685 | 1 144 934 | 1 132 767 | 56,00 | 98,94 | -12 167 |
| úrazové | 239 963 | 259 620 | 146 955 | 145 230 | 55,94 | 98,83 | -1 725 |
| garančné | 58 622 | 63 565 | 35 983 | 35 249 | 55,45 | 97,96 | -734 |
| v nezamestnanosti | 560 012 | 609 229 | 344 813 | 338 067 | 55,49 | 98,04 | -6 746 |
| rezervný fond solidarity | 1 501 473 | 1 644 724 | 931 086 | 906 913 | 55,14 | 97,40 | -24 173 |
| poistné podľa osobitného predpisu | 1 507 | 1 370 | 774 | 896 | 65,40 | 115,76 | 122 |
| Sankcie | 11 409 | 12 586 | 7 900 | 1 970 | 15,65 | 24,94 | -5 930 |
| Ostatné príjmy | 39 115 | 27 400 | 15 552 | 20 758 | 75,76 | 133,47 | 5 206 |
| Príjmy z garančného poistenia po uplynutí 60 dní | 9 043 | 10 282 | 5 809 | 5 154 | 50,13 | 88,72 | -655 |
| Transfer finančných prostriedkov zo ŠR SR | 100 000 | 0 | 0 | 620 000 | 0,00 | 0,00 | 620 000 |
| Výdavky | 9 847 474 | 11 079 439 | 6 407 284 | 6 676 803 | 60,26 | 104,21 | 269 519 |
| Základné fondy, v tom: | 9 640 030 | 10 859 785 | 6 300 568 | 6 560 038 | 60,41 | 104,12 | 259 470 |
| Základný fond nemocenského poistenia | 1 022 474 | 1 140 737 | 682 395 | 612 645 | 53,71 | 89,78 | -69 750 |
| Základný fond starobného poistenia | 7 302 068 | 8 270 428 | 4 783 186 | 5 111 067 | 61,80 | 106,85 | 327 881 |
| Základný fond invalidného poistenia | 968 516 | 1 069 429 | 619 401 | 631 667 | 59,07 | 101,98 | 12 266 |
| Základný fond úrazového poistenia | 55 105 | 62 779 | 37 179 | 36 145 | 57,57 | 97,22 | -1 034 |
| Základný fond garančného poistenia | 31 935 | 32 307 | 18 938 | 17 749 | 54,94 | 93,72 | -1 189 |
| Základný fond poistenia v nezamestnanosti | 259 932 | 284 105 | 159 469 | 150 765 | 53,07 | 94,54 | -8 704 |
| Správny fond | 207 444 | 219 654 | 106 716 | 116 765 | 53,16 | 109,42 | 10 049 |
| Osobitný fond | 0 | 0 | 0 | 0 | 0,00 | 0,00 | 0 |
| Správny fond | | | | | | | |
| Tvorba v bežnom roku | 241 266 | 261 999 | 147 881 | 143 740 | 54,86 | 97,20 | -4 141 |
| Použitie | 207 444 | 219 654 | 106 716 | 116 765 | 53,16 | 109,42 | 10 049 |
| Bilančný rozdiel v bežnom roku | 33 822 | 42 345 | 41 165 | 26 975 | 63,70 | 65,53 | -14 190 |
| Prevod z minulých rokov | 0 | 0 | 0 | 33 822 | 0,00 | 0,00 | 33 822 |
| Bilančný rozdiel celkom | 33 822 | 42 345 | 41 165 | 60 797 | 143,58 | 147,69 | 19 632 |

*/ Údaje sú schválené uznesením NR SR č. 1866 z 30. novembra 2022

Príjmy Sociálnej poisťovne vrátane príspevkov na starobné dôchodkové sporenie rok 2023

v tis. eur

| Riadok číslo | Ukazovateľ | Január | Február | Marec | Apríl | Máj | Jún | Júl | Január až júl 2023 |
|--------------|---|----------------|----------------|----------------|----------------|----------------|----------------|----------------|--------------------|
| | Príjmy spolu s príspevkami na SDS celkom (bez fin. prostriedkov zo ŠR SR) | 932 236 | 909 505 | 928 931 | 940 573 | 961 534 | 991 347 | 992 555 | 6 656 681 |
| | Príjmy z poistného a príspevkov na SDS (r.č. 1, 2, 3, 6, 7, 8, 10, 11) | 880 606 | 891 638 | 902 938 | 925 045 | 942 867 | 968 544 | 972 244 | 6 483 882 |
| | Príjmy cez pobočky spolu s SDS (r.č. 1 až 6 a 10) | 892 289 | 868 730 | 881 651 | 898 448 | 920 874 | 956 925 | 951 017 | 6 369 934 |
| 1 | Spolu zamestnanec a zamestnávateľ | 802 267 | 810 182 | 819 184 | 842 833 | 861 205 | 892 546 | 890 811 | 5 919 028 |
| 2 | Povinne poistená SZČO | 36 512 | 39 419 | 40 919 | 38 746 | 40 091 | 39 488 | 40 075 | 275 250 |
| 3 | Dobrovoľne poistená osoba | 2 039 | 2 162 | 2 263 | 2 114 | 2 155 | 2 212 | 2 139 | 15 084 |
| 4 | Pokuty a penále | 339 | 101 | 51 | 61 | 156 | 585 | 677 | 1 970 |
| 5 | Dlžné poistné | 50 079 | 15 776 | 18 330 | 13 998 | 16 312 | 20 738 | 16 564 | 151 797 |
| 6 | Príspevky na SDS zaplatené zamestnávateľom po uplynutí 60 dní | 774 | 880 | 686 | 453 | 689 | 1 131 | 541 | 5 154 |
| 7 | Štát - poistné za zákonom určené skupiny | 38 392 | 38 390 | 39 262 | 40 277 | 38 050 | 32 556 | 38 061 | 264 988 |
| 8 | Sociálna poisťovňa - poistné zo ZFÚP do ZFSP za poberateľov úrazovej renty (§ 88) | 334 | 384 | 395 | 369 | 401 | 375 | 396 | 2 654 |
| 9 | Ostatné príjmy (vr. penále zo správneho fondu) | 1 212 | 1 990 | 7 612 | 1 469 | 2 199 | 1 480 | 3 070 | 19 032 |
| 10 | Príjmy z príspevkov na SDS (EAO) | 279 | 210 | 218 | 243 | 266 | 225 | 210 | 1 651 |
| 11 | Príjmy z príspevkov na SDS (štát) | 9 | 11 | 11 | 10 | 10 | 11 | 11 | 73 |

Vývoj poistného a príspevkov na starobné dôchodkové sporenie od ekonomicky aktívneho obyvateľstva

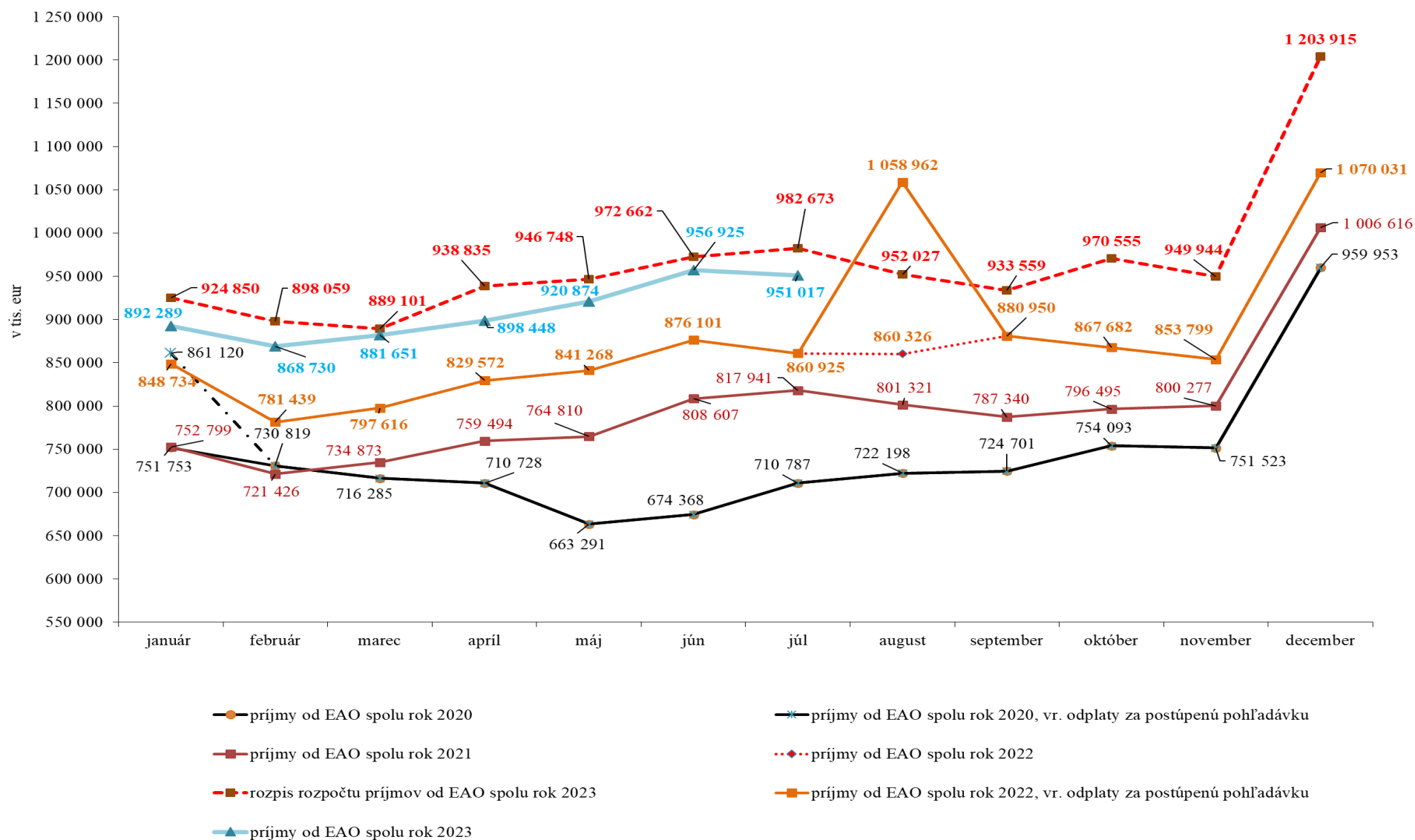

REAKCIA - ÚHRADA

| Výzvy za obdobie | Počet odoslaných SMS a e-mailov | Počet doručených SMS a e-mailov | Počet zam., ktorých sa doruč. výzvy týkali | Objem poistného, viažuceho sa k odoslaným SMS správam a e-mailom v eur | Uhradené poistné na základe upozornenia formou SMS správ a e-mailu v eur | % úspešnosti | |
|------------------|---------------------------------|---------------------------------|--|--|--|--------------|--|
| November 2022 | 36 719 | 36 326 | 21 511 | 25 268 859,52 | 6 177 486,71 | 24,45 | Kampaň realizovaná 27.12.2022 a 5.1.2023 |
| December 2022 | 39 510 | 39 117 | 23 137 | 33 950 297,68 | 5 364 185,88 | 15,80 | Kampaň realizovaná 23.01.2022 a 6.2.2023 |
| Január 2023 | 44 708 | 44 294 | 26 008 | 35 934 701,38 | 9 462 760,85 | 26,33 | Kampaň realizovaná 23.02.2022 a 6.3.2023 |
| Február 2023 | 43 147 | 42 726 | 24 970 | 37 367 473,12 | 6 124 116,79 | 16,39 | Kampaň realizovaná 23.03.2023 a 5.4.2023 |
| Marec 2023 | 43 140 | 42 717 | 25 078 | 36 396 824,08 | 7 701 157,80 | 21,16 | Kampaň realizovaná 21.04.2023 a 5.5.2023 |
| Apríl 2023 | 40 842 | 40 452 | 23 634 | 37 360 736,37 | 7 991 848,56 | 21,39 | Kampaň realizovaná 25.05.2023 a 06.06.2023 |
| Máj 2023 | 39 850 | 39 426 | 23 117 | 36 682 819,36 | 7 832 338,24 | 21,35 | Kampaň realizovaná 26.06.2023 a 07.07.2023 |
| Spolu | 287 916 | 285 058 | 167 455 | 242 961 711,51 | 50 653 894,83 | 20,85 | |

Výhodnotenie kampaní za všetky pobočky rok 2023 - zamestnávatelia

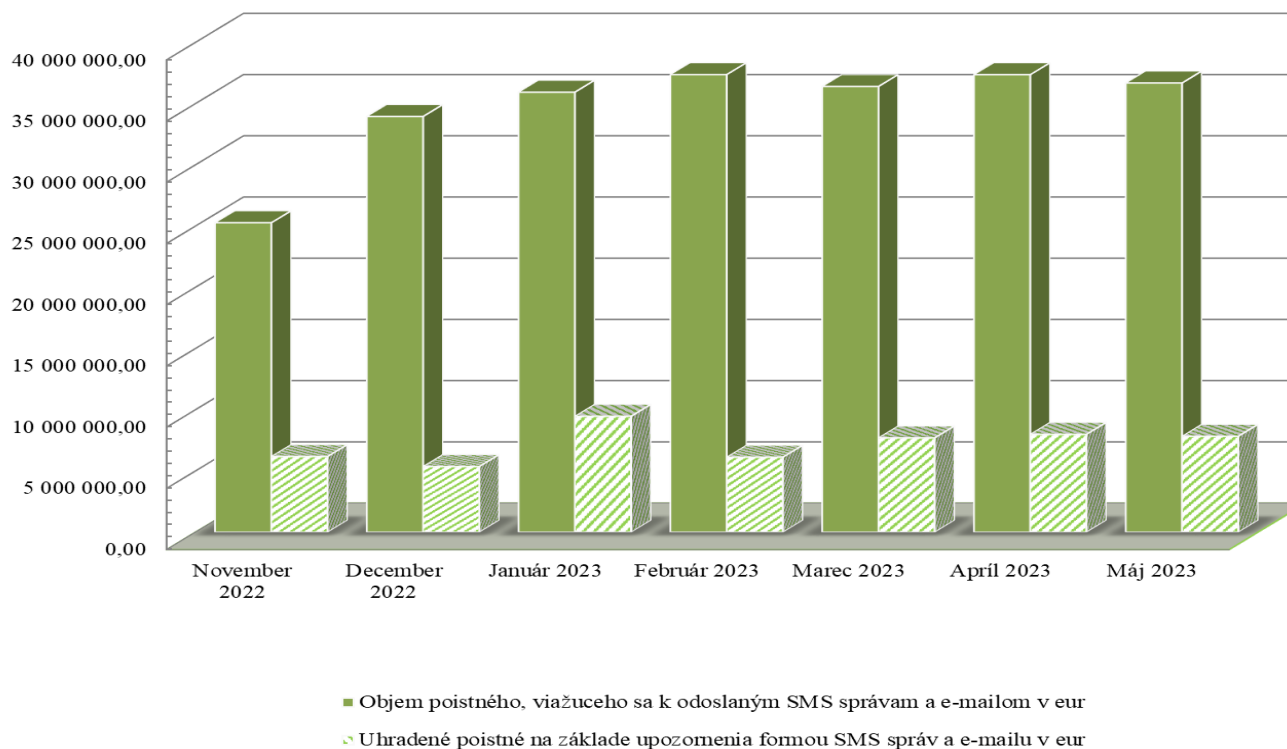

Upozornenia SZČO na aktuálny nedoplatok na poistnom

REAKCIA - ÚHRADA

| Výzvy za obdobie | Počet odoslaných SMS a e-mailov | Počet doručených SMS a e-mailov | Objem poistného, viažuceho sa k odoslaným SMS správam a e-mailom v eur | Uhradené poistné na základe upozornenia formou SMS správ a e-mailu v eur | % úspešnosti | |
|------------------|---------------------------------|---------------------------------|--|--|--------------|---------------------------|
| December 2022 | 18 771 | 16 693 | 3 194 701,68 | 549 265,81 | 17,19 | Kampaň odoslaná 16.1.2023 |
| Január 2023 | 24 007 | 21 713 | 3 387 369,56 | 634 154,09 | 18,72 | Kampaň odoslaná 15.2.2023 |
| Február 2023 | 20 237 | 18 106 | 3 313 762,18 | 554 964,17 | 16,75 | Kampaň odoslaná 15.3.2023 |
| Marec 2023 | 19 826 | 17 749 | 3 409 479,12 | 529 328,72 | 15,53 | Kampaň odoslaná 17.4.2023 |
| Apríl 2023 | 20 539 | 18 382 | 3 620 970,14 | 637 812,92 | 17,61 | Kampaň odoslaná 15.5.2023 |
| Máj 2023 | 18 782 | 16 706 | 3 305 062,96 | 450 425,85 | 13,63 | Kampaň odoslaná 15.6.2023 |
| Jún 2023 | 19 298 | 17 265 | 3 471 226,15 | 528 385,82 | 15,22 | Kampaň odoslaná 17.7.2023 |
| Spolu | 141 460 | 126 614 | 23 702 571,79 | 3 884 337,38 | 16,39 | |

Vyhodnotenie kampaní za všetky pobočky rok 2023 - SZČO

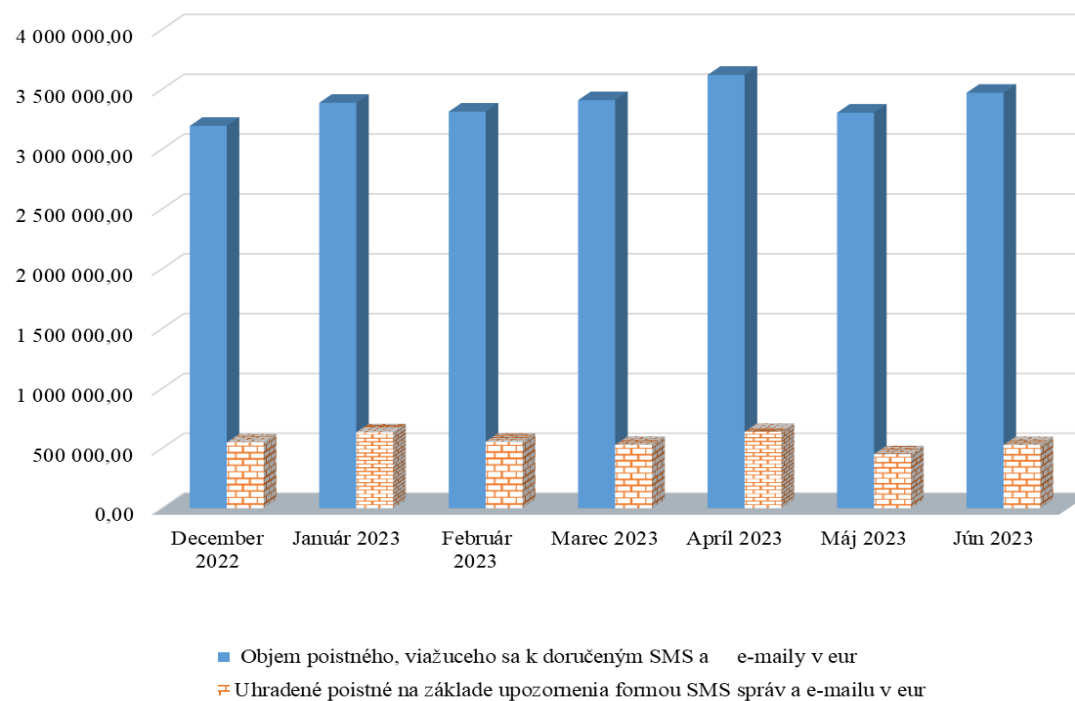

Vývoj pohľadávok Sociálnej poisťovne podľa druhov a podľa fondov mesačne v roku 2023

| Stav ku dňu | Pohľadávky na poistnom a príspevkoch na SDS celkom (účet 316) | Druhy pohľadávok v tis. eur | | | | |
|--------------------|---|---|-----------------------------------|---|---------|---------|
| | | z toho | | Druhy pohľadávok na základe rozhodnutia | | |
| | | pohľadávky na základe výkazu, príhlášky (účty 31611 a 316911) | pohľadávky na základe rozhodnutia | poistné | penále | Ostatné |
| 31. decembru 2013 | 667 148 | 44 055 | 623 093 | 434 790 | 173 691 | 14 612 |
| 31. decembru 2014 | 725 513 | 58 678 | 666 835 | 457 601 | 191 854 | 17 380 |
| 31. decembru 2015 | 702 698 | 60 002 | 642 696 | 464 238 | 158 093 | 20 365 |
| 31. decembru 2016 | 786 090 | 93 939 | 692 151 | 502 721 | 166 176 | 23 254 |
| 31. decembru 2017 | 878 579 | 96 736 | 781 843 | 571 567 | 184 892 | 25 384 |
| 31. decembru 2018 | 778 756 | 137 709 | 641 047 | 438 156 | 174 709 | 28 182 |
| 31. decembru 2019 | 829 512 | 143 414 | 686 098 | 501 719 | 162 211 | 22 168 |
| 31. decembru 2020 | 835 885 | 189 215 | 646 670 | 454 610 | 162 448 | 29 613 |
| 31. decembru 2021 | 931 767 | 182 442 | 749 325 | 564 456 | 162 892 | 21 976 |
| 31. januára 2022 | 969 695 | 203 067 | 766 628 | 579 623 | 165 480 | 21 525 |
| 28. februára 2022 | 977 549 | 203 364 | 774 185 | 586 667 | 165 758 | 21 759 |
| 31. marca 2022 | 983 762 | 188 011 | 795 751 | 608 256 | 165 450 | 22 045 |
| 30. aprílu 2022 | 972 542 | 172 692 | 799 850 | 611 810 | 165 689 | 22 351 |
| 31. máju 2022 | 1 004 656 | 220 215 | 784 441 | 595 103 | 166 684 | 22 654 |
| 30. júnu 2022 | 1 007 277 | 204 384 | 802 894 | 611 139 | 169 000 | 22 754 |
| 31. júlu 2022 | 1 020 491 | 192 038 | 828 453 | 633 707 | 171 528 | 23 218 |
| 31. augustu 2022 | 844 331 | 187 716 | 656 615 | 460 262 | 172 460 | 23 892 |
| 30. septembra 2022 | 940 217 | 163 971 | 776 247 | 480 777 | 271 385 | 24 085 |
| 31. októbru 2022 | 904 261 | 190 653 | 713 608 | 445 412 | 245 937 | 22 260 |
| 30. novembra 2022 | 913 284 | 177 829 | 735 455 | 465 890 | 247 304 | 22 262 |
| 31. decembru 2022 | 806 708 | 155 441 | 651 267 | 480 429 | 147 677 | 23 161 |
| 31. januára 2023 | 807 446 | 155 589 | 651 857 | 481 549 | 147 561 | 22 747 |
| 28. februára 2023 | 833 886 | 168 273 | 665 613 | 495 205 | 147 534 | 22 874 |
| 31. marca 2023 | 850 949 | 177 303 | 673 646 | 503 005 | 147 587 | 23 054 |
| 30. aprílu 2023 | 868 833 | 189 345 | 679 488 | 519 292 | 136 775 | 23 422 |
| 31. máju 2023 | 885 646 | 180 811 | 704 835 | 546 493 | 134 570 | 23 772 |
| 30. júnu 2023 | 919 498 | 199 176 | 720 322 | 562 758 | 133 489 | 24 075 |
| 31. júlu 2023 | 906 373 | 216 591 | 689 782 | 548 768 | 117 035 | 23 979 |

Vývoj pohľadávok SP podľa fondov (v tis. eur)

| Pohľadávky SP podľa fondov stav | Základné fondy spolu | ZF nemoc. poistenia | ZF starob. poistenia | ZF invalid. poistenia | ZF úrazového poist. | ZF garanč. poistenia | ZF poist.v nezamest. | Rezerv.fond solidarity | Zúčtov.poist. r. 1993 | Zúčtov.poist. r. 1994 | Zúčtovanie štátnych dávok stredisko 147 | Osobitný fond pre policajtov a baníkov 150 |
|---------------------------------|----------------------|---------------------|----------------------|-----------------------|---------------------|----------------------|----------------------|------------------------|-----------------------|-----------------------|---|--|
| k 31. decembru 2013 | 667 148 | 62 206 | 339 027 | 108 294 | 9 647 | 10 096 | 53 621 | 68 436 | 12 756 | 3 065 | 0 | 0 |
| k 31. decembru 2014 | 725 513 | 66 849 | 370 809 | 118 278 | 10 898 | 11 444 | 51 881 | 81 764 | 12 504 | 1 088 | 0 | 0 |
| k 31. decembru 2015 | 702 698 | 62 451 | 361 086 | 114 629 | 11 067 | 13 595 | 48 342 | 90 646 | 804 | 77 | 0 | 0 |
| k 31. decembru 2016 | 786 090 | 69 624 | 403 704 | 127 692 | 12 540 | 15 410 | 54 362 | 102 021 | 661 | 76 | 0 | 0 |
| k 31. decembru 2017 | 878 579 | 78 954 | 447 228 | 140 863 | 14 475 | 16 817 | 63 955 | 115 540 | 662 | 72 | 14 | 0 |
| k 31. decembru 2018 | 778 756 | 68 774 | 392 626 | 125 056 | 11 127 | 17 639 | 64 388 | 98 719 | 309 | 72 | 47 | 0 |
| k 31. decembru 2019 | 829 512 | 71 978 | 422 036 | 134 087 | 12 257 | 9 143 | 74 083 | 105 460 | 311 | 72 | 86 | 0 |
| k 31. decembru 2020 | 835 885 | 71 522 | 417 971 | 131 437 | 12 905 | 16 677 | 77 618 | 107 256 | 315 | 72 | 111 | 1 |
| k 31. decembru 2021 | 931 767 | 78 494 | 469 877 | 145 931 | 15 674 | 8 579 | 90 194 | 122 500 | 317 | 72 | 124 | 4 |
| k 31. januára 2022 | 969 695 | 81 598 | 491 768 | 152 959 | 16 319 | 8 848 | 89 653 | 128 035 | 317 | 72 | 125 | 0 |
| k 28. februára 2022 | 977 549 | 81 841 | 498 470 | 154 639 | 16 547 | 9 052 | 87 103 | 129 378 | 318 | 72 | 127 | 2 |
| k 31. marca 2022 | 983 762 | 82 262 | 503 398 | 156 473 | 16 530 | 9 157 | 85 359 | 130 061 | 318 | 72 | 132 | 1 |
| k 30. aprílu 2022 | 972 542 | 82 089 | 495 955 | 153 833 | 16 499 | 9 270 | 85 077 | 129 294 | 318 | 72 | 136 | 0 |
| k 31. máju 2022 | 1 004 656 | 85 899 | 512 979 | 158 890 | 17 360 | 9 441 | 84 984 | 134 566 | 318 | 72 | 146 | 0 |
| k 30. júnu 2022 | 1 007 277 | 86 031 | 512 362 | 159 211 | 17 105 | 9 348 | 88 546 | 134 121 | 321 | 72 | 160 | 0 |
| k 31. júlu 2022 | 1 020 491 | 87 693 | 518 880 | 160 285 | 17 602 | 9 686 | 89 039 | 136 760 | 293 | 72 | 168 | 14 |
| k 31. augustu 2022 | 844 331 | 72 091 | 426 827 | 133 146 | 13 131 | 10 207 | 77 550 | 110 836 | 294 | 72 | 176 | 1 |
| k 30. septembra 2022 | 940 217 | 80 723 | 481 361 | 151 693 | 15 672 | 11 039 | 73 828 | 125 352 | 294 | 72 | 184 | 1 |
| k 31. októbru 2022 | 904 261 | 77 045 | 463 188 | 145 198 | 15 554 | 9 343 | 72 519 | 120 833 | 295 | 71 | 191 | 24 |
| k 30. novembra 2022 | 913 284 | 78 068 | 467 982 | 146 326 | 15 789 | 9 415 | 73 069 | 122 034 | 296 | 71 | 197 | 38 |
| k 31. decembru 2022 | 806 708 | 68 791 | 408 789 | 126 386 | 12 907 | 8 495 | 74 558 | 106 205 | 290 | 71 | 206 | 9 |
| k 31. januára 2023 | 807 446 | 69 233 | 408 913 | 126 687 | 12 773 | 8 702 | 74 212 | 106 345 | 293 | 71 | 212 | 5 |
| k 28. februára 2023 | 833 886 | 71 048 | 423 393 | 131 404 | 13 498 | 8 802 | 75 098 | 110 062 | 294 | 71 | 214 | 2 |
| k 31. marca 2023 | 850 949 | 73 441 | 435 094 | 135 453 | 13 959 | 8 930 | 70 449 | 113 034 | 295 | 71 | 223 | 2 |
| k 30. aprílu 2023 | 868 833 | 75 150 | 444 361 | 137 366 | 14 597 | 9 357 | 71 748 | 115 661 | 298 | 71 | 224 | 0 |
| k 31. máju 2023 | 885 646 | 76 741 | 453 194 | 141 004 | 14 973 | 9 540 | 71 627 | 117 961 | 299 | 71 | 234 | 0 |
| k 30. júnu 2023 | 919 498 | 79 021 | 467 944 | 146 177 | 15 382 | 9 702 | 79 253 | 121 404 | 300 | 71 | 241 | 3 |
| k 31. júlu 2023 | 906 373 | 77 564 | 461 114 | 143 644 | 15 603 | 10 032 | 78 016 | 119 799 | 301 | 55 | 242 | 4 |

Pohľadávky na poistnom a príspevkoch na SDS celkom v tis. eur

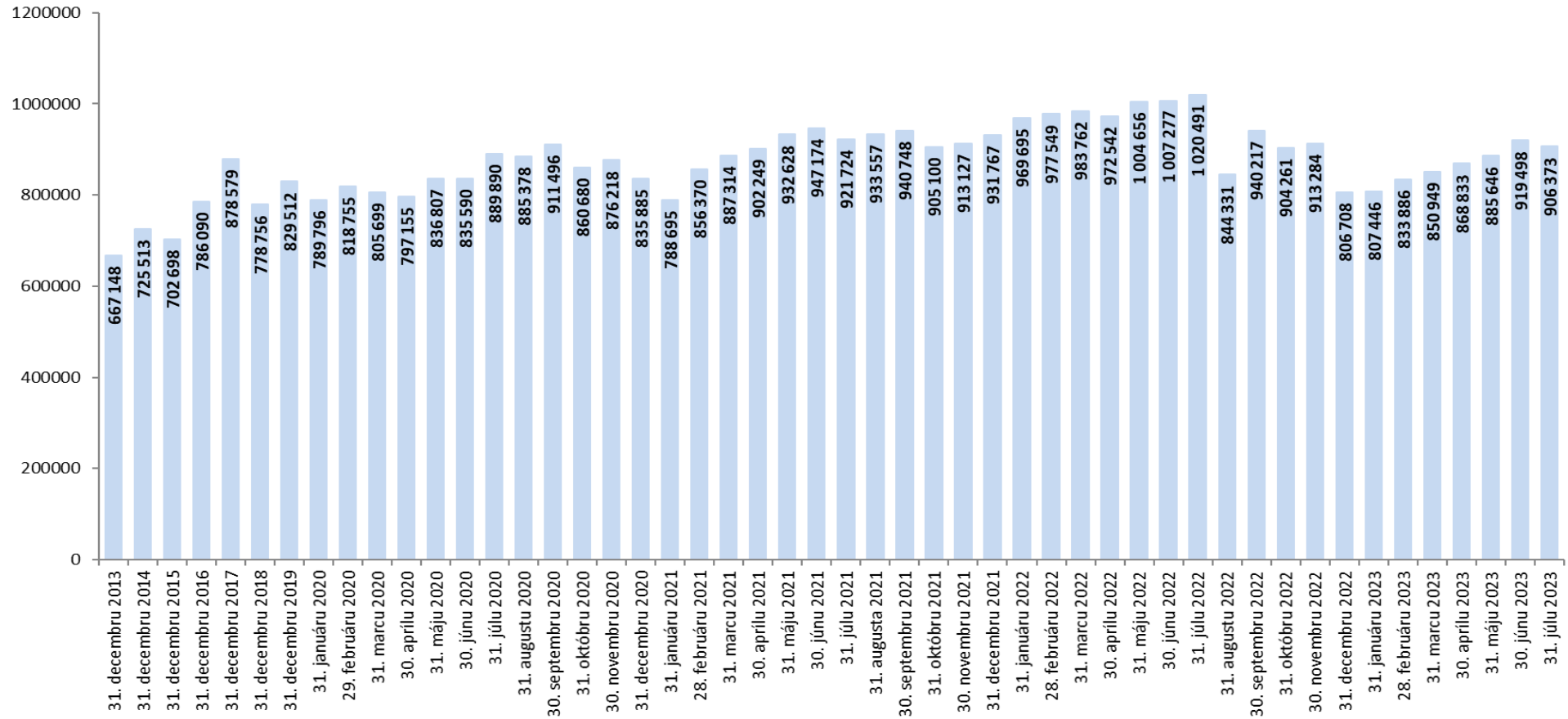

Pohľadávky k 31. júlu 2022 v porovnaní so stavom k 31. júlu 2023

| | Pohľadávky celkom (účet 316) v tis. Eur | | | |
|-------------------|---|-------------------|------------------------|---|
| | stav k 31.07.2022 | stav k 31.07.2023 | nárast (+); pokles (-) | zníženie (-), nárast (+) pohľadávok oproti stavu k 31.07.2022 o...% |
| Nové Zámky | 11 587 | 15 860 | 4 274 | 36,88% |
| Liptovský Mikuláš | 25 309 | 31 284 | 5 975 | 23,61% |
| Levice | 7 781 | 9 248 | 1 467 | 18,86% |
| Stará Ľubovňa | 4 264 | 4 479 | 215 | 5,03% |
| Svidník | 2 887 | 3 027 | 140 | 4,84% |
| Veľký Krtíš | 1 912 | 1 959 | 46 | 2,43% |
| Trebišov | 7 418 | 7 282 | -136 | -1,83% |
| Bratislava | 221 994 | 213 016 | -8 977 | -4,04% |
| Rimavská Sobota | 4 361 | 4 081 | -280 | -6,42% |
| Košice | 82 467 | 76 089 | -6 378 | -7,73% |
| Bardejov | 5 653 | 5 165 | -488 | -8,63% |
| Zvolen | 8 110 | 7 397 | -713 | -8,79% |
| Topoľčany | 13 181 | 12 012 | -1 169 | -8,87% |
| Dolný Kubín | 9 672 | 8 804 | -868 | -8,97% |
| Trenčín | 29 725 | 26 964 | -2 761 | -9,29% |
| Michalovce | 9 019 | 8 034 | -984 | -10,91% |
| Rožňava | 7 510 | 6 675 | -835 | -11,12% |
| Dunajská Streda | 18 847 | 16 405 | -2 442 | -12,96% |
| Martin | 51 748 | 44 979 | -6 769 | -13,08% |
| Poprad | 24 507 | 20 961 | -3 546 | -14,47% |
| Lučenec | 8 520 | 7 269 | -1 251 | -14,68% |
| Čadca | 9 487 | 8 045 | -1 442 | -15,20% |
| Žiar nad Hronom | 6 355 | 5 371 | -983 | -15,48% |
| Komárno | 10 910 | 9 213 | -1 697 | -15,56% |
| Galanta | 23 099 | 19 503 | -3 597 | -15,57% |
| Trnava | 49 924 | 41 428 | -8 497 | -17,02% |
| Vranov nad Topľou | 4 466 | 3 652 | -814 | -18,22% |
| Žilina | 47 123 | 38 281 | -8 842 | -18,76% |
| Považská Bystrica | 34 906 | 27 969 | -6 937 | -19,87% |
| Spišská Nová Ves | 12 560 | 9 944 | -2 616 | -20,83% |
| Banská Bystrica | 60 333 | 47 638 | -12 695 | -21,04% |
| Prievidza | 28 293 | 22 152 | -6 140 | -21,70% |
| Senica | 12 885 | 9 936 | -2 948 | -22,88% |
| Humenné | 6 719 | 5 102 | -1 617 | -24,07% |
| Prešov | 45 313 | 33 329 | -11 984 | -26,45% |
| Nitra | 59 643 | 40 355 | -19 287 | -32,34% |
| SP pobočky | 968 484 | 852 909 | -115 575 | -11,93% |
| Ústredie | 52 007 | 53 464 | 1 458 | 2,80% |
| SP spolu | 1 020 491 | 906 373 | -114 117 | -11,18% |

| Vydané rozhodnutia o povolení splátok dlžných súm v roku 2023 | | | |
|--|--|--|---|
| stav k | počet povolených splátkových kalendárov | suma na ktorú boli vydané rozhodnutia o povolení splátok dlžných súm (tis. eur) | Celková vymožená suma (tis. eur) |
| 31.1.2023 | 252 | 1 054 | 36 |
| 28.2.2023 | 492 | 1 960 | 116 |
| 31.3.2023 | 824 | 3 238 | 224 |
| 30.4.2023 | 1 081 | 4 197 | 389 |
| 31.5.2023 | 1 333 | 5 566 | 608 |
| 30.6.2023 | 1 550 | 6 663 | 855 |
| 31.7.2023 | 1 792 | 7 990 | 1 195 |

Prehľad pohľadávok vymáhaných prostredníctvom správneho výkonu

| Sumárny prehľad pohľadávok vymáhaných správnym výkonom v roku 2023 | | | |
|---|-----------------|--|--------------------------|
| dátum | počet SV | výška vymáhanej pohľadávky v správnom výkone v tis. eur | úhrady v tis. eur |
| 31.1.2023 | 3 651 | 6 478 | 1 032 |
| 28.2.2023 | 6 548 | 12 774 | 3 862 |
| 31.3.2023 | 11 479 | 20 680 | 8 182 |
| 30.4.2023 | 15 774 | 25 898 | 11 640 |
| 31.5.2023 | 22 169 | 35 345 | 15 772 |
| 30.6.2023 | 27 617 | 42 613 | 21 181 |
| 31.7.2023 | 35 421 | 50 321 | 24 809 |

Pohľadavy na neuhrazenom poisťnom Sociálnej poisťovne evidované voči sledovaným zdravotníckym zariadeniam v pôsobnosti MZ SR, rezortným nemocniciam MO SR, MV SR a transformovaným zdravotníckym zariadeniam

| Typ zdravotníckeho zariadenia | Forma zdravotníckeho zariadenia | Pobočka | Názov zdravotníckeho zariadenia, sídlo | IČO | Pohľadávka na poisťnom k 30. júnu 2023 | Pohľadávka na poisťnom k 31. júlu 2023 | Rozdiel pohľadávky na poisťnom 7_2023 - 6_2023 |
|-------------------------------|---------------------------------|-------------------|--|----------|--|--|--|
| 1 | S | Banská Bystrica | Fakultná nemocnica s poliklinikou F. D. Roosevelta Banská Bystrica | 00165549 | 28 513 188,17 | 29 711 781,86 | 1 198 593,69 |
| 1 | S | Bratislava | Národný ústav detských chorôb Bratislava | 00607231 | 21 328 655,49 | 22 170 674,25 | 842 018,76 |
| 1 | S | Bratislava | Univerzitná nemocnica Bratislava | 31813861 | 88 739 316,83 | 91 959 147,77 | 3 219 830,94 |
| 1 | S | Košice | Detská fakultná nemocnica Košice | 00606715 | 1 774 573,04 | 1 809 527,45 | 34 954,41 |
| 1 | S | Košice | Univerzitná nemocnica L. Pasteura Košice | 00606707 | 46 726 351,34 | 48 810 150,66 | 2 083 799,32 |
| 1 | S | Martin | Univerzitná nemocnica Martin | 00365327 | 36 696 345,96 | 38 119 831,45 | 1 423 485,49 |
| 1 | S | Nitra | Fakultná nemocnica Nitra | 17336007 | 3 961 724,75 | 4 854 376,36 | 892 651,61 |
| 1 | S | Nové Zámky | Fakultná nemocnica s poliklinikou Nové Zámky | 17336112 | 4 802 134,56 | 5 506 093,69 | 703 959,13 |
| 1 | S | Prešov | Fakultná nemocnica J. A. Reimana Prešov | 00610577 | 9 135 488,54 | 10 545 405,52 | 1 409 916,98 |
| 1 | S | Trenčín | Fakultná nemocnica Trenčín | 00610470 | 2 412 555,79 | 3 230 380,59 | 817 824,80 |
| 1 | S | Trnava | Fakultná nemocnica Trnava | 00610381 | 15 258 342,26 | 16 064 014,86 | 805 672,60 |
| 1 | S | Žilina | Fakultná nemocnica s poliklinikou Žilina | 17335825 | 10 136 340,16 | 11 163 824,53 | 1 027 484,37 |
| 6 | S | Liptovský Mikuláš | Liečebňa pre dlhodobé chorých Štiavnička | 17336171 | 130 214,76 | 148 498,00 | 18 283,24 |
| 7 | S | Bratislava | Národná transfúzna služba SR, Bratislava | 30853915 | 9 899 362,25 | 10 159 550,81 | 260 188,56 |
| 8 | V | Považská Bystrica | Nemocnica s poliklinikou Považská Bystrica | 00610411 | 10 483 664,92 | 10 847 555,60 | 363 890,68 |
| 8 | V | Prievidza | Nemocnica s poliklinikou Prievidza so sídlom v Bojniciach | 17335795 | 13 185 779,45 | 13 642 779,45 | 457 000,00 |
| 8 | V | Senica | Nemocnica s poliklinikou Myjava | 00610721 | 109 588,74 | 48 976,65 | -60 612,09 |
| 11 | V | Považská Bystrica | Nemocnica s poliklinikou Ilava, n.o. | 36119385 | 465 221,91 | 465 221,91 | 0,00 |
| 11 | V | Trenčín | Nemocnica s poliklinikou Nové Mesto nad Váhom, n.o. | 36119369 | 2 982 684,49 | 3 125 766,94 | 143 082,45 |
| 11 | V | Veľký Krtíš | Všeobecná nemocnica s poliklinikou, n.o., Veľký Krtíš | 31908977 | 0,00 | 111 300,15 | 111 300,15 |
| 14 | R | Liptovský Mikuláš | Ústredná vojenská nemocnica SNP Ružomberok | 31936415 | 18 587 529,25 | 19 432 091,36 | 844 562,11 |
| Spolu | | | | | 325 329 062,66 | 341 926 949,86 | 16 597 887,20 |

Legenda:**Typ zdravotníckeho zariadenia**

- 1 ZZ zostávajúce v pôsobnosti MZ SR - Fakultné nemocnice
- 2 ZZ zostávajúce v pôsobnosti MZ SR - Vysokošpecializované odborné ústavy
- 3 ZZ zostávajúce v pôsobnosti MZ SR - Nemocnice s poliklinikou III. typu
- 4 ZZ zostávajúce v pôsobnosti MZ SR - Psychiatrické nemocnice
- 5 ZZ zostávajúce v pôsobnosti MZ SR - Psychiatrické liečebne
- 6 ZZ zostávajúce v pôsobnosti MZ SR - Odborné liečebne ústavy
- 7 ZZ zostávajúce v pôsobnosti MZ SR - Iné zariadenia
- 8 ZZ prechádzajúce na VÚC - Nemocnice s poliklinikou II. typu
- 9 ZZ prechádzajúce na VÚC - Polikliniky prechádzajúce na VÚC
- 10 ZZ prechádzajúce na obce a mestá
- 11 ZZ transformované na neziskové organizácie
- 12 Novovzniknutá nezisková organizácia
- 13 Rozpočtová organizácia vytvorená VÚC za účelom prevzatia pohľadávok ZZ
- 14 Rezortné nemocnice MO SR a MV SR

Forma zdravotníckeho zariadenia

- S ZZ v pôsobnosti MZ SR
- V ZZ prechádzajúce na VÚC, obce a mestá, neziskové organizácie
- R Rezortné nemocnice MO SR a MV SR

Prehľad dlhodobého vývoja stavu pohľadávok Sociálnej poisťovne voči sledovaným zdravotníckym zariadeniam

| Stav k | Zdravotnícke zariadenia v správe MZ SR (S) a rezortné nemocnice MO SR a MV SR (R) | Zdravotnícke zariadenia po prevode na VÚC, obce, mestá + n.o. (V) | S + V + R spolu |
|--------------------|---|---|------------------------|
| | Pohľadávky na poisťnom | Pohľadávky na poisťnom | Pohľadávky na poisťnom |
| 31. januára 2018 | 209 978 468,07 | 56 615 697,59 | 266 594 165,66 |
| 28. februára 2018 | 215 908 058,10 | 57 349 570,82 | 273 257 628,92 |
| 31. marca 2018 | 217 712 086,74 | 57 833 177,91 | 275 545 264,65 |
| 30. aprílu 2018 | 226 448 853,68 | 58 503 717,59 | 284 952 571,27 |
| 31. máju 2018 | 232 206 928,74 | 59 102 481,52 | 291 309 410,26 |
| 30. júnu 2018 | 234 212 217,16 | 59 588 836,79 | 293 801 053,95 |
| 31. júlu 2018 | 98 302 803,81 | 13 592 351,81 | 111 895 155,62 |
| 31. augustu 2018 | 105 126 440,08 | 14 073 646,18 | 119 200 086,26 |
| 30. septembra 2018 | 106 359 526,92 | 14 472 668,37 | 120 832 195,29 |
| 31. októbru 2018 | 118 429 589,07 | 14 907 570,59 | 133 337 159,66 |
| 30. novembra 2018 | 125 064 683,82 | 15 317 582,80 | 140 382 266,62 |
| 31. decembra 2018 | 132 572 093,35 | 15 949 631,11 | 148 521 724,46 |
| 31. januára 2019 | 139 455 838,25 | 16 543 717,02 | 155 999 555,27 |
| 28. februára 2019 | 146 670 551,05 | 17 111 767,08 | 163 782 318,13 |
| 31. marca 2019 | 148 687 320,22 | 17 597 766,29 | 166 285 086,51 |
| 30. aprílu 2019 | 160 801 514,51 | 18 340 565,87 | 179 142 080,38 |
| 31. máju 2019 | 167 877 705,13 | 18 769 190,40 | 186 646 895,53 |
| 30. júnu 2019 | 168 911 688,63 | 19 107 011,67 | 188 018 700,30 |
| 31. júlu 2019 | 181 768 245,30 | 19 755 739,88 | 201 523 985,18 |
| 31. augustu 2019 | 187 370 775,19 | 20 084 780,17 | 207 455 555,36 |
| 30. septembra 2019 | 196 814 623,03 | 21 010 884,35 | 217 825 507,38 |
| 31. októbru 2019 | 204 283 645,35 | 21 628 025,69 | 225 911 671,04 |
| 30. novembra 2019 | 206 453 877,61 | 22 246 988,86 | 228 700 866,47 |
| 31. decembra 2019 | 219 637 560,64 | 22 916 688,84 | 242 554 249,48 |
| 31. januára 2020 | 119 350 612,29 | 9 764 632,89 | 129 115 245,18 |
| 29. februára 2020 | 120 023 780,69 | 10 375 065,66 | 130 398 846,35 |
| 31. marca 2020 | 132 366 181,95 | 11 566 857,02 | 143 933 038,97 |
| 30. aprílu 2020 | 138 988 019,28 | 12 532 777,14 | 151 520 796,42 |
| 31. máju 2020 | 140 320 839,10 | 12 960 097,32 | 153 280 936,42 |
| 30. júnu 2020 | 154 770 005,71 | 13 898 882,79 | 168 668 888,50 |
| 31. júlu 2020 | 162 429 340,52 | 14 568 999,02 | 176 998 339,54 |
| 31. augustu 2020 | 170 315 076,69 | 15 143 360,53 | 185 458 437,22 |
| 30. septembra 2020 | 178 357 960,88 | 15 818 889,74 | 194 176 850,62 |
| 31. októbru 2020 | 184 401 152,88 | 16 365 104,07 | 200 766 256,95 |
| 30. novembra 2020 | 194 436 278,15 | 17 132 139,45 | 211 568 417,60 |
| 31. decembra 2020 | 202 038 168,34 | 17 824 150,04 | 219 862 318,38 |

| Stav k | Zdravotnícke zariadenia v správe MZ SR (S) a rezortné nemocnice MO SR a MV SR (R) | Zdravotnícke zariadenia po prevode na VÚC, obce, mestá + n.o. (V) | S + V + R spolu |
|--------------------|---|---|------------------------|
| | Pohľadávky na poisťnom | Pohľadávky na poisťnom | Pohľadávky na poisťnom |
| 31. januára 2021 | 204 065 927,98 | 18 378 169,29 | 222 444 097,27 |
| 28. februára 2021 | 211 840 287,68 | 18 821 404,79 | 230 661 692,47 |
| 31. marca 2021 | 227 710 478,19 | 20 381 717,66 | 248 092 195,85 |
| 30. aprílu 2021 | 231 811 280,85 | 21 347 601,51 | 253 158 882,36 |
| 31. máju 2021 | 242 339 485,74 | 22 303 238,90 | 264 642 724,64 |
| 30. júnu 2021 | 254 881 574,50 | 23 177 953,79 | 278 059 528,29 |
| 31. júlu 2021 | 255 451 443,78 | 23 834 651,66 | 279 286 095,44 |
| 31. augustu 2021 | 262 171 988,57 | 24 533 341,53 | 286 705 330,10 |
| 30. septembra 2021 | 267 973 428,18 | 25 319 547,34 | 293 292 975,52 |
| 31. októbru 2021 | 267 724 871,90 | 26 110 837,12 | 293 835 709,02 |
| 30. novembra 2021 | 275 885 606,70 | 26 887 009,18 | 302 772 615,88 |
| 31. decembra 2021 | 288 598 502,32 | 27 751 673,01 | 316 350 175,33 |
| 31. januára 2022 | 292 947 689,31 | 28 583 230,06 | 321 530 919,37 |
| 28. februára 2022 | 304 761 484,37 | 29 416 069,83 | 334 177 554,20 |
| 31. marca 2022 | 308 945 797,64 | 30 349 579,74 | 339 295 377,38 |
| 30. aprílu 2022 | 312 208 288,24 | 30 966 140,77 | 343 174 429,01 |
| 31. máju 2022 | 327 153 553,97 | 31 990 984,95 | 359 144 538,92 |
| 30. júnu 2022 | 334 070 623,84 | 32 805 338,30 | 366 875 962,14 |
| 31. júlu 2022 | 334 517 742,89 | 33 279 446,53 | 367 797 189,42 |
| 31. augustu 2022 | 162 882 925,66 | 18 868 688,52 | 181 751 614,18 |
| 30. septembra 2022 | 174 059 743,40 | 19 584 383,57 | 193 644 126,97 |
| 31. októbru 2022 | 183 396 759,55 | 20 388 416,49 | 203 785 176,04 |
| 30. novembra 2022 | 189 587 035,62 | 21 216 604,64 | 210 803 640,26 |
| 31. decembra 2022 | 195 554 967,42 | 21 854 945,11 | 217 409 912,53 |
| 31. januára 2023 | 207 691 155,73 | 22 666 733,80 | 230 357 889,53 |
| 28. februára 2023 | 234 269 725,57 | 23 593 159,15 | 257 862 884,72 |
| 31. marca 2023 | 245 398 578,61 | 24 366 675,06 | 269 765 253,67 |
| 30. aprílu 2023 | 255 867 651,66 | 25 109 155,60 | 280 976 807,26 |
| 31. máju 2023 | 281 931 161,05 | 26 238 915,82 | 308 170 076,87 |
| 30. júnu 2023 | 298 102 123,15 | 27 226 939,51 | 325 329 062,66 |
| 31. júlu 2023 | 313 685 349,16 | 28 241 600,70 | 341 926 949,86 |

Výdavky Sociálnej poisťovne rok 2023

v tis. eur

| Ukazovateľ | Január | Február | Marec | Apríl | Máj | Jún | Júl | Január až júl 2023 |
|--|----------------|----------------|----------------|----------------|------------------|----------------|----------------|-----------------------|
| VÝDAVKY CELKOM | 895 155 | 916 122 | 949 219 | 934 715 | 1 125 528 | 975 022 | 881 042 | 6 676 803 |
| v tom: | | | | | | | | |
| základný fond nemocenského poistenia | 92 041 | 90 106 | 84 250 | 91 962 | 84 920 | 85 993 | 83 373 | 612 645 |
| základný fond starobného poistenia | 670 102 | 690 476 | 725 456 | 708 302 | 909 210 | 739 659 | 667 862 | 5 111 067 |
| základný fond invalidného poistenia | 88 643 | 90 487 | 96 069 | 90 154 | 86 763 | 95 683 | 83 868 | 631 667 |
| dôchodkové poistenie spolu | 758 745 | 780 963 | 821 525 | 798 456 | 995 973 | 835 342 | 751 730 | 5 742 734 |
| základný fond úrazového poistenia | 5 024 | 4 908 | 4 842 | 5 255 | 5 584 | 5 152 | 5 380 | 36 145 |
| základný fond garančného poistenia | 3 507 | 1 467 | 1 624 | 2 230 | 3 015 | 3 064 | 2 842 | 17 749 |
| základný fond poistenia v nezamestnanosti | 22 133 | 22 714 | 20 294 | 21 076 | 20 759 | 22 022 | 21 767 | 150 765 |
| správny fond | 13 705 | 15 964 | 16 684 | 15 736 | 15 277 | 23 449 | 15 950 | 116 765 |
| v tom: investičné výdavky | 37 | 14 | 2 526 | 274 | 192 | 692 | 68 | 3 803 |
| prevádzkové náklady | 13 668 | 15 950 | 14 158 | 15 462 | 15 085 | 22 757 | 15 882 | 112 962 |

Výdavky Sociálnej poisťovne

v tis. eur

| Druh dávky | Schválený rozpočet na rok 2023 | Časový rozpis rozpočtu na január až júl 2023 | Skutočnosť za január až júl | | Rozdiel | | % plnenia | | Index 4/3 |
|---|--------------------------------|--|-----------------------------|------------------|----------------|----------------|--------------|---------------|---------------|
| | | | rok 2022 | rok 2023 | 4-2 | 4-3 | 4/1 | 4/2 | |
| a | 1 | 2 | 3 | 4 | 5 | 6 | 7 | 8 | 9 |
| Základný fond nemocenského poistenia | | | | | | | | | |
| nemocenské | 629 229 | 388 228 | 369 010 | 359 651 | -28 577 | -9 359 | 57,16 | 92,64 | 97,46 |
| ošetrovné | 44 546 | 29 137 | 27 404 | 25 420 | -3 717 | -1 984 | 57,06 | 87,24 | 92,76 |
| vyrovňavacia dávka | 76 | 60 | 32 | 49 | -11 | 17 | 64,47 | 81,67 | 153,13 |
| tehotenské | 56 705 | 33 855 | 27 835 | 27 465 | -6 390 | -370 | 48,43 | 81,13 | 98,67 |
| materské | 410 181 | 231 115 | 189 159 | 200 057 | -31 058 | 10 898 | 48,77 | 86,56 | 105,76 |
| zúčtovanie dávok § 112 | 0 | 0 | -2 | 3 | 3 | 5 | 0,00 | 0,00 | x |
| Celkom výdavky ZFNP | 1 140 737 | 682 395 | 613 438 | 612 645 | -69 750 | -793 | 53,71 | 89,78 | 99,87 |
| Základný fond starobného poistenia | | | | | | | | | |
| starobný dôchodok | 7 448 862 | 4 308 035 | 3 787 389 | 4 348 268 | 40 233 | 560 879 | 58,37 | 100,93 | 114,81 |
| predčasný starobný dôchodok | 93 397 | 54 016 | 52 262 | 70 466 | 16 450 | 18 204 | 75,45 | 130,45 | 134,83 |
| vdovský dôchodok | 646 802 | 374 076 | 326 124 | 372 955 | -1 121 | 46 831 | 57,66 | 99,70 | 114,36 |
| vdovecký dôchodok | 79 792 | 46 147 | 39 182 | 45 842 | -305 | 6 660 | 57,45 | 99,34 | 117,00 |
| sirotský dôchodok | 1 575 | 912 | 1 077 | 1 182 | 270 | 105 | 75,05 | 129,61 | 109,75 |
| rodičovský dôchodok | 0 | 0 | 0 | 272 130 | 272 130 | 272 130 | 0,00 | 0,00 | 0,00 |
| zúčtovanie dávok § 112 | 0 | 0 | 192 | 224 | 224 | 32 | 0,00 | 0,00 | 116,67 |
| Spolu | 8 270 428 | 4 783 186 | 4 206 226 | 5 111 067 | 327 881 | 904 841 | 61,80 | 106,85 | 121,51 |
| Základný fond invalidného poistenia | | | | | | | | | |
| invalidný dôchodok | 914 678 | 529 770 | 475 314 | 534 103 | 4 333 | 58 789 | 58,39 | 100,82 | 112,37 |
| vdovský dôchodok | 100 112 | 57 984 | 54 823 | 60 716 | 2 732 | 5 893 | 60,65 | 104,71 | 110,75 |
| vdovecký dôchodok | 16 458 | 9 533 | 9 335 | 10 701 | 1 168 | 1 366 | 65,02 | 112,25 | 114,63 |
| sirotský dôchodok | 38 181 | 22 114 | 22 525 | 25 768 | 3 654 | 3 243 | 67,49 | 116,52 | 114,40 |
| zúčtovanie dávok § 112 | 0 | 0 | 419 | 379 | 379 | -40 | 0,00 | 0,00 | 90,45 |
| Spolu | 1 069 429 | 619 401 | 562 416 | 631 667 | 12 266 | 69 251 | 59,07 | 101,98 | 112,31 |
| Dôchodkové dávky celkom | | | | | | | | | |
| starobný dôchodok | 7 448 862 | 4 308 035 | 3 787 389 | 4 348 268 | 40 233 | 560 879 | 58,37 | 100,93 | 114,81 |
| predčasný starobný dôchodok | 93 397 | 54 016 | 52 262 | 70 466 | 16 450 | 18 204 | 75,45 | 130,45 | 134,83 |
| invalidný dôchodok | 914 678 | 529 770 | 475 314 | 534 103 | 4 333 | 58 789 | 58,39 | 100,82 | 112,37 |
| vdovský dôchodok | 746 914 | 432 060 | 380 947 | 433 671 | 1 611 | 52 724 | 58,06 | 100,37 | 113,84 |
| vdovecký dôchodok | 96 250 | 55 680 | 48 517 | 56 543 | 863 | 8 026 | 58,75 | 101,55 | 116,54 |
| sirotský dôchodok | 39 756 | 23 026 | 23 602 | 26 950 | 3 924 | 3 348 | 67,79 | 117,04 | 114,19 |
| rodičovský dôchodok | 0 | 0 | 0 | 272 130 | 272 130 | 272 130 | 0,00 | 0,00 | 0,00 |
| zúčtovanie dávok § 112 | 0 | 0 | 611 | 603 | 603 | -8 | 0,00 | 0,00 | 98,69 |
| Celkom | 9 339 857 | 5 402 587 | 4 768 642 | 5 742 734 | 340 147 | 974 092 | 61,49 | 106,30 | 120,43 |
| Základný fond úrazového poistenia | | | | | | | | | |
| úrazový príplatok | 6 051 | 3 671 | 4 253 | 3 775 | 104 | -478 | 62,39 | 102,83 | 88,76 |
| úrazová renta | 36 034 | 21 315 | 17 700 | 19 771 | -1 544 | 2 071 | 54,87 | 92,76 | 111,70 |
| jednorazové vyrovnanie | 76 | 62 | 56 | 77 | 15 | 21 | 101,32 | 124,19 | 137,50 |
| pozostalostná úrazová renta | 383 | 224 | 185 | 201 | -23 | 16 | 52,48 | 89,73 | 108,65 |
| jednorazové odškodnenie | 625 | 403 | 281 | 252 | -151 | -29 | 40,32 | 62,53 | 89,68 |
| pracovná rehabilitácia a rehabilitačné | 0 | 0 | 0 | 0 | 0 | 0 | 0 | 0 | 0 |
| rekvalifikácia a rekvalifikačné | 0 | 0 | 0 | 0 | 0 | 0 | 0 | 0 | 0 |
| spoločenského uplatnenia | 13 880 | 8 241 | 7 860 | 9 326 | 1 085 | 1 466 | 67,19 | 113,17 | 118,65 |
| náhrada nákladov spojených s liečením | 157 | 94 | 77 | 106 | 12 | 29 | 67,52 | 112,77 | 137,66 |
| náhrada nákladov spojených s pohrebom | 34 | 34 | 20 | 23 | -11 | 3 | 67,65 | 67,65 | 115,00 |
| výplata poisťných plnení m.r. | 4 | 4 | 1 | 26 | 22 | 25 | 650,00 | 650,00 | 2600,00 |
| zúčtovanie dávok § 112 | 0 | 0 | -62 | -66 | -66 | -4 | 0,00 | 0,00 | 106,45 |
| 18% prevod do ZFSP za pob.úrazovej renty | 5 535 | 3 131 | 2 459 | 2 654 | -477 | 195 | 47,95 | 84,77 | 107,93 |
| Celkom | 62 779 | 37 179 | 32 830 | 36 145 | -1 034 | 3 315 | 57,57 | 97,22 | 110,10 |
| Základný fond garančného poistenia | | | | | | | | | |
| Výdavky na dávku garančného poistenia | 3 496 | 2 055 | 927 | 2 049 | -6 | 1 122 | 58,61 | 99,71 | 221,04 |
| Úhrada príspevkov na SDS | 28 811 | 16 883 | 16 177 | 15 700 | -1 183 | -477 | 54,49 | 92,99 | 97,05 |
| Celkom | 32 307 | 18 938 | 17 104 | 17 749 | -1 189 | 645 | 54,94 | 93,72 | 103,77 |
| Základný fond poistenia v nezamestnanosti | | | | | | | | | |
| výdavky na dávku v nezamestnanosti | 264 105 | 147 730 | 134 479 | 149 107 | 1 377 | 14 628 | 56,46 | 100,93 | 110,88 |
| postúpenie fin. prostriedkov, ktoré žiada príslušný orgán na výplatu podpory v čase skrátenej práce | 20 000 | 11 739 | 13 028 | 2 018 | -9 721 | -11 010 | 10,09 | 17,19 | 15,49 |
| zúčtovanie dávok § 112 | 0 | 0 | -547 | -540 | -540 | 7 | 0,00 | 0,00 | 98,72 |
| refundácia dávky v nezamestnanosti do EÚ | 0 | 0 | 477 | 180 | 180 | -297 | 0,00 | 0,00 | 37,74 |
| Celkom | 284 105 | 159 469 | 147 437 | 150 765 | -8 704 | 3 328 | 53,07 | 94,54 | 102,26 |

Prehľad o príjmoch a výdavkoch Sociálnej poisťovne na dávky, ktoré hradí štát v roku 2023

Kapitola štátneho rozpočtu MPSVR SR

v tis. eur

| Ukazovateľ | Schválený rozpočet na rok 2023 | Rozpis rozpočtu na január až júl 2023 | Skutočnosť za január až júl 2023 | % plnenia 3/1 | % plnenia 3/2 |
|---|--------------------------------|---------------------------------------|----------------------------------|---------------|---------------|
| a | 1 | 2 | 3 | 4 | 5 |
| PRÍJMY | 177 878 | 103 762 | 82 802 | 46,55 | 79,80 |
| VÝDAVKY | 177 878 | 103 762 | 86 093 | 48,40 | 82,97 |
| v tom: | | | | | |
| a/ dôchodok manželky | 36 | 21 | 14 | 38,89 | 66,67 |
| b/ sociálny dôchodok | 3 180 | 1 855 | 2 115 | 66,51 | 114,02 |
| c/ zvýšenie dôchodku z dôvodu JZP | 10 | 6 | 4 | 40,00 | 71,43 |
| d/ zvýšenie dôchodku pre bezvládnosť | 2 124 | 1 239 | 1 220 | 57,44 | 98,47 |
| e/ zvýšenie dôchodku z dôvodu účasti v odboji a rehabilitácie */ | 1 492 | 870 | 916 | 61,39 | 105,25 |
| f/ dávky podľa § 271 | 0 | 0 | 0 | . | . |
| g/ odškodnenie prac. úrazov a chorôb z povolania zamestnancov zrušených zamestnávateľov, ktorých zakladateľom bol štát alebo FNM SR | 390 | 228 | 225 | 57,69 | 98,90 |
| h/ plnenia vyplývajúce zo zodpovednosti zamestnávateľa za škodu pri pracovnom úraze a chorobe z povolania vzniknuté pred 1. aprílom 2002 u zamestnávateľa, ktorý mal podľa osobitného predpisu postavenie štátneho orgánu | 26 | 15 | 27 | 103,85 | 175,32 |
| i/ úrazové dávky poskytované fyzickým osobám uvedeným v § 17 ods. 2 a 3 zákona o sociálnom poistení | 4 | 2 | 0 | 0,00 | 0,00 |
| j/ príplatok k dôchodku za štátnu službu | 492 | 287 | 301 | 61,18 | 104,88 |
| k/ plnenia podľa § 293o ods.6 | 0 | 0 | 11 | . | . |
| l/ vianočný príspevok a úhrada nákladov spojená s jeho výplatom | 0 | 0 | 100 | . | . |
| m/ príplatok k dôchodku politickým väzňom podľa zákona č. 274/2007 Z.z.v znení neskorších predpisov **/ | 5 376 | 3 136 | 3 136 | 58,33 | 100,00 |
| jednorázový finančný príspevok politickým väzňom podľa zákona č. 462/2002 Z. z. | 0 | 0 | 0 | . | . |
| invalidné dôchodky podľa §70 ods.2 (invalidi z mladosti) (§168a) | 96 000 | 56 000 | 57 357 | 59,75 | 102,42 |
| zvýšenie sumy starobného dôchodku a sumy invalidného dôchodku vyplácaného po dovŕšení dôchodkového veku na sumu minimálneho dôchodku podľa § 82b zákona o sociálnom poistení a úhrada výdavkov spojených s konaním o nároku | 68 400 | 39 900 | 13 707 | 20,04 | 34,35 |
| vyrovnávací príplatok podľa §69b až 69d zákona o sociálnom poistení | 288 | 168 | 126 | 43,75 | 75,00 |
| o) príspevok športovému reprezentantovi a úhrada výdavkov spojených s jeho výplatom | 60 | 35 | 24 | 40,00 | 68,57 |
| 13. dôchodok a úhrada nákladov spojená s jeho výplatom | 0 | 0 | 6 810 | . | . |
| ROZDIEL PRÍJMOV A VÝDAVKOV | | | -3 291 | | |

*/ v dávke zvýšenie dôchodku z titulu rehabilitácie sú zahrnuté aj finančné prostriedky, poskytované ako príplatok k dôchodku podľa § 7 zákona č. 305/1999 Z.z.

**/ v dávke príplatok k dôchodku politickým väzňom podľa zákona č. 274/2007 Z.z.v znení neskorších predpisov je zahrnutý príspevok aj pre osoby pozostalé po popravenom alebo zomretom politickom väzňovi počas výkonu trestu podľa zákona č. 272/2008 Z.z., ktorým sa mení a dopĺňa zákon č. 274/2007 Z.z.

Kapitola štátneho rozpočtu MO SR

v tis. eur

| Ukazovateľ | Skutočnosť január až júl 2023 |
|---|-------------------------------|
| a | 1 |
| príspevok účastníkom národného boja za oslobodenie a vdovám a vdovcom po týchto osobách podľa článku III. bod 2 zákona č. 285/2009 Z. z. a na úhradu výdavkov spojených s jeho výplatom | 440 |
| Finančné prostriedky poukávané MO SR | 380 |
| Rozdiel - príjmov a výdavkov (pohľadávka voči MO SR) | -60 |

Prehľad o zostatkoch finančných prostriedkov na bežných účtoch v Štátnej pokladnici dňa 31.07.2023

| Úč e t a | Číslo bežného účtu v štátnej pokladnici l | Zostatok v tis. eur | | | Obraty v tis. eur | | |
|---|--|---------------------|--------------------------|------------------------|-------------------|---------------|----------------|
| | | Bežný účet | z toho Cash pooling 3 | Terminovaný vklad 4 | Spolu 5 | Kredit 6 | Debet 7 |
| nemocenského poistenia (ZFPN) | 7000165528 | 24 684 | 24 684 | 0 | 24 684 | 1 423 | 28 |
| dôchodkového poistenia (účet ZFDP) | 7000164541 | 440 834 | 440 834 | 0 | 440 834 | 16 478 | 3 352 |
| garančného poistenia (ZFGP) | 7000165552 | 13 457 | 13 457 | 0 | 13 457 | 1 | 0 |
| poistenia v nezamestnanosti (ZFPvN) | 7000165544 | 78 889 | 78 889 | 0 | 78 889 | 63 | 0 |
| úrazového poistenia (ZFÚP) | 7000165536 | 44 425 | 44 425 | 0 | 44 425 | 8 | 0 |
| Spolu účty základných fondov v ústredí | | 602 289 | 602 289 | 0 | 602 289 | 17 973 | 3 380 |
| rezervného fondu solidarity (RFS) | 7000164533 | 153 221 | 153 221 | 0 | 153 221 | 4 805 | 0 |
| Spolu disponibilné zdroje v ústredí na výplatu dávok | | 755 510 | 755 510 | 0 | 755 510 | 22 778 | 3 380 |
| Ostatné účty spolu | | 214 529 | 73 646 | 0 | 214 529 | 38 667 | 474 333 |
| v tom: | | | | | | | |
| v pobočkách na výplatu dávok realizovaných pobočkami | | 137 357 | 137 357 | 0 | 137 357 | 38 611 | 22 154 |
| centrálny účet ústredia | 7000164322 | 119 | 0 | 0 | 119 | 7 | 0 |
| osob. účet zákl.fondu prisp. na star.dôch.spor SocP | 7000181034 | 0 | 0 | 0 | 0 | 0 | 26 |
| správny fond | 7000164314 | 73 646 | 73 646 | 0 | 73 646 | 21 | 499 |
| účet zdaňovanej činnosti SP | 7000164509 | 0 | 0 | 0 | 0 | 0 | 0 |
| sociálny fond SP | 7000164525 | 62 | 0 | 0 | 62 | 0 | 0 |
| účet osobitných prostriedkov SP | 7000164517 | 3 345 | 0 | 0 | 3 345 | 28 | 79 |
| BÚ-ESF-SP | 7000293052 | 0 | 0 | 0 | 0 | 0 | 0 |
| účet EESSI | 7000571411 | 0 | 0 | 0 | 0 | 0 | 0 |
| účet MUSP | 7000600753 | 0 | 0 | 0 | 0 | 0 | 0 |
| účet MoDA | 7000626515 | 0 | 0 | 0 | 0 | 0 | 0 |
| OU-cezhraničné vymáhanie pohľadávok | 7000604877 | 22 | 0 | 0 | 22 | 0 | 0 |
| Pro-klientsky orientované procesy a služby SP | 7000642427 | 0 | 0 | 0 | 0 | 0 | 0 |
| Osobitný fond Sociálna poisťovňa | 7000640683 | 4 566 | 0 | 0 | 4 566 | 0 | 0 |
| Jednotná digitálna brána | 7000676598 | 0 | 0 | 0 | 0 | 0 | 0 |
| MIRRI -Kyberbezpečnosť 2022 | 7000677734 | 0 | 0 | 0 | 0 | 0 | 0 |
| Zábezpeky VO | 7000685515 | 81 | 0 | 0 | 81 | 0 | 0 |
| MIRRI - ePN | 7000686729 | 0 | 0 | 0 | 0 | 0 | 0 |
| Spolu k 31.07.2023 - všetky účty | | 974 627 | 966 513 | 0 | 974 627 | 61 445 | 477 713 |

Presuny realizované na krytie výplat dôchodkových dávok v roku 2023 vo výške 1 465 mil. eur

v tom :

| Rok 2023 | z RFS | zo ZFPvN | zo ZFÚP | zo ZFGP | zo ZFIP | do ZFSP |
|---------------------------|----------------|----------------|---------------|---------------|----------------|------------------|
| 1. štvrťrok | 250 000 | | | | 180 000 | 430 000 |
| 2. štvrťrok | 370 000 | 150 000 | 70 000 | 15 000 | 230 000 | 835 000 |
| 3. štvrťrok | 130 000 | 10 000 | 10 000 | | 50 000 | 200 000 |
| Spolu k 31.07.2023 | 750 000 | 160 000 | 80 000 | 15 000 | 460 000 | 1 465 000 |

Presuny realizované na krytie výplat nemocenských dávok v roku 2023 vo výške 30 mil. eur

v tom :

| Rok 2023 | z RFS | do ZFPN |
|---------------------------|---------------|---------------|
| 1. štvrťrok | | 0 |
| 2. štvrťrok | 30 000 | 30 000 |
| 3. štvrťrok | | 0 |
| Spolu k 31.07.2023 | 30 000 | 30 000 |

Poukázané finančné prostriedky zo štátneho rozpočtu SR vo výške 620 mil. eur

v tom:

| Rok 2023 | do ZFSP |
|---------------------------|----------------|
| 1. štvrťrok | |
| 2. štvrťrok | 360 000 |
| 3. štvrťrok | 260 000 |
| Spolu k 31.07.2023 | 620 000 |

Mesačný vývoj použitia správneho fondu celkom za rok 2022 a 2023

| Ukazovateľ | ROK 2022 | | | | | | | | | | | | | v eur |
|---------------------|-----------------------------|------------|------------|------------|------------|------------|------------|------------|------------|------------|------------|------------|------------|-------|
| | Upravený rozpis rozpočtu | SKUTOČNOSŤ | | | | | | | | | | | | |
| | | Január | Február | Marec | April | Máj | Jún | Júl | August | September | Október | November | December | |
| a | 1 | 2 | 3 | 4 | 5 | 6 | 7 | 8 | 9 | 10 | 11 | 12 | 13 | |
| Správny fond celkom | 210 000 000 | 12 124 308 | 13 678 911 | 13 120 493 | 13 849 062 | 12 623 280 | 18 109 991 | 14 058 150 | 17 364 393 | 16 277 110 | 15 075 512 | 24 525 662 | 36 637 627 | |

| Ukazovateľ | ROK 2023 | | | | | | | | | | | | | v eur |
|---------------------|-----------------------------|------------|------------|------------|------------|------------|------------|------------|--------|-----------|---------|----------|----------|-------|
| | Upravený rozpis rozpočtu | SKUTOČNOSŤ | | | | | | | | | | | | |
| | | Január | Február | Marec | April | Máj | Jún | Júl | August | September | Október | November | December | |
| a | 1 | 2 | 3 | 4 | 5 | 6 | 7 | 8 | 9 | 10 | 11 | 12 | 13 | |
| Správny fond celkom | 219 654 000 | 13 704 972 | 15 964 289 | 16 683 287 | 15 736 286 | 15 277 181 | 23 448 511 | 15 949 963 | | | | | | |

Časový vývoj použitia správneho fondu v jednotlivých mesiacoch v roku 2023 a 2022

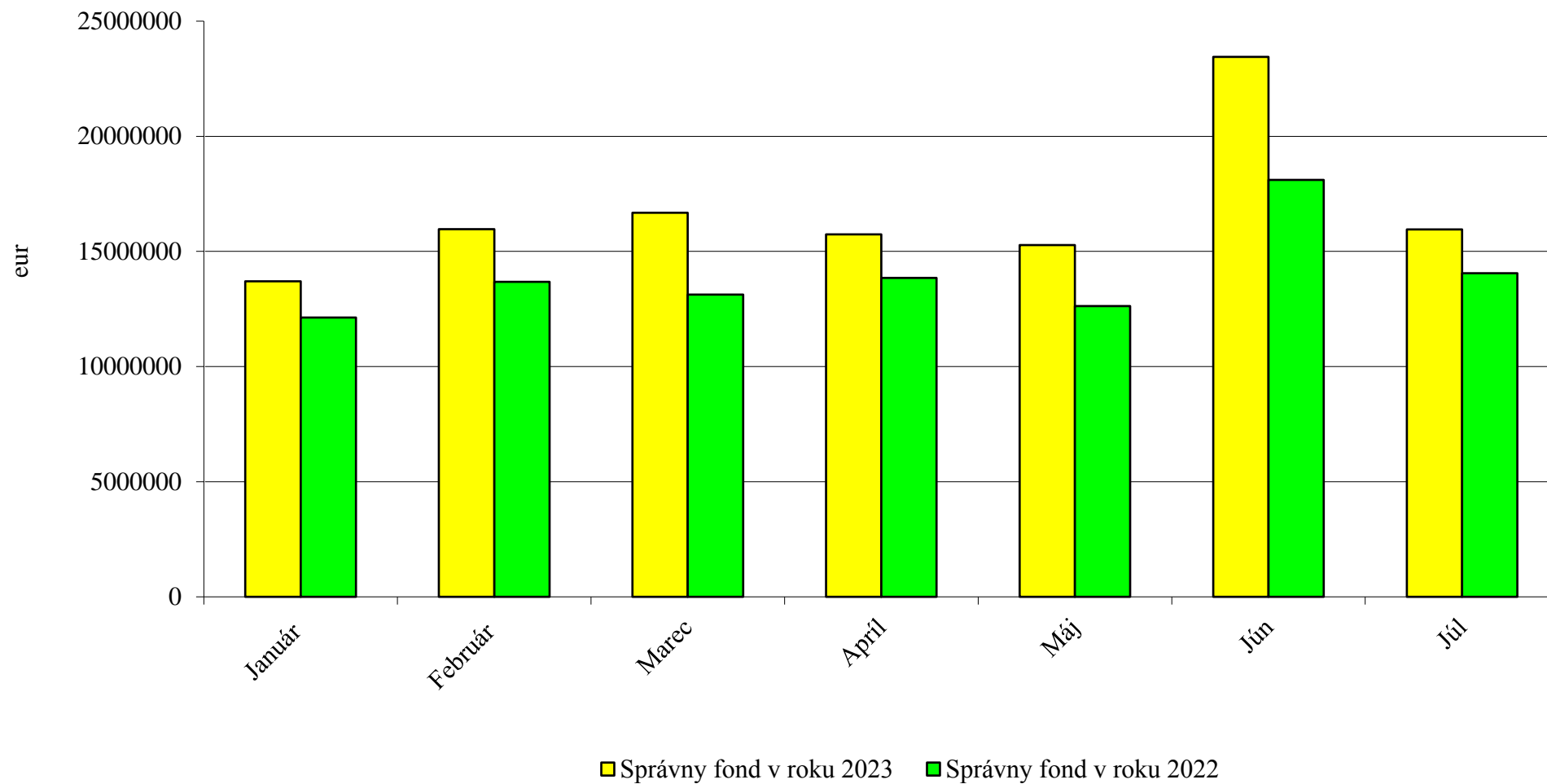

Vyhodnotenie plnenia upraveného rozpisu rozpočtu správneho fondu Sociálnej poisťovne za január až júl 2023

v eur

| Organizačné zložky Sociálnej poisťovne | Spotrebované nákupy | Služby | Osobné náklady | Dane a poplatky | Ostatné náklady | Bežné výdavky | Kapitálové výdavky | Výdavkové finančné operácie | Správny fond SPOLU |
|---|---------------------|-------------------|-------------------|-----------------|------------------|--------------------|--------------------|-----------------------------|--------------------|
| Ústredie SP (132) | | | | | | | | | |
| Rozpis rozpočtu na rok 2023 | 2 882 183 | 31 909 171 | 77 379 624 | 169 313 | 3 372 300 | 115 712 591 | 3 300 000 | 18 000 | 119 030 591 |
| Rozpis rozpočtu na rok 2023 po úpravách k 31.7.2023 | 3 394 183 | 29 110 807 | 74 059 971 | 169 313 | 3 375 720 | 110 109 994 | 5 320 781 | 18 000 | 115 448 775 |
| Skutočnosť | 1 433 861 | 20 099 326 | 31 593 694 | 107 528 | 1 867 769 | 55 102 178 | 3 803 240 | 6 519 | 58 911 937 |
| % Plnenia z URR | 42,24 | 69,04 | 42,66 | 63,51 | 55,33 | 50,04 | 71,48 | 36,22 | 51,03 |
| Polyfunkčný objekt Nevädzová (134) | | | | | | | | | |
| Rozpis rozpočtu na rok 2023 | 412 200 | 12 000 | | | | 424 200 | | | 424 200 |
| Rozpis rozpočtu na rok 2023 po úpravách k 31.7.2023 | 412 200 | 12 000 | | | | 424 200 | | | 424 200 |
| Skutočnosť | 82 973 | 3 192 | | | | 86 165 | | | 86 165 |
| % Plnenia z URR | 20,13 | 26,60 | | | | 20,31 | | | 20,31 |
| DaRZ Staré Hory(136) | | | | | | | | | |
| Rozpis rozpočtu na rok 2023 | 150 727 | 12 238 | 1 050 | 400 | | 164 415 | | | 164 415 |
| Rozpis rozpočtu na rok 2023 po úpravách k 31.7.2023 | 150 727 | 12 238 | 1 050 | 400 | | 164 415 | | | 164 415 |
| Skutočnosť | 33 583 | 1 163 | 23 | | | 34 769 | | | 34 769 |
| % Plnenia z URR | 22,28 | 9,50 | 2,19 | | | 21,15 | | | 21,15 |
| DaRZ Pavčina Lehota (137) | | | | | | | | | |
| Rozpis rozpočtu na rok 2023 | 88 230 | 12 865 | 475 | 228 | | 101 798 | | | 101 798 |
| Rozpis rozpočtu na rok 2023 po úpravách k 31.7.2023 | 88 230 | 12 865 | 475 | 228 | | 101 798 | | | 101 798 |
| Skutočnosť | 24 780 | 1 288 | | 217 | | 26 285 | | | 26 285 |
| % Plnenia z URR | 28,09 | 10,01 | | | | 25,82 | | | 25,82 |
| Dozorná rada (133) | | | | | | | | | |
| Rozpis rozpočtu na rok 2023 | | 2 000 | 200 096 | | | 202 096 | | | 202 096 |
| Rozpis rozpočtu na rok 2023 po úpravách k 31.7.2023 | | 2 000 | 200 096 | | | 202 096 | | | 202 096 |
| Skutočnosť | | 978 | 111 423 | | | 112 401 | | | 112 401 |
| % Plnenia z URR | | 48,90 | 55,68 | | | 55,62 | | | 55,62 |
| ÚSTREDIE SPOLU | | | | | | | | | |
| Rozpis rozpočtu na rok 2023 | 3 533 340 | 31 948 274 | 77 581 245 | 169 941 | 3 372 300 | 116 605 100 | 3 300 000 | 18 000 | 119 923 100 |
| Rozpis rozpočtu na rok 2023 po úpravách k 31.7.2023 | 4 045 340 | 29 149 910 | 74 261 592 | 169 941 | 3 375 720 | 111 002 503 | 5 320 781 | 18 000 | 116 341 284 |
| Skutočnosť | 1 575 197 | 20 105 947 | 31 705 140 | 107 745 | 1 867 769 | 55 361 798 | 3 803 240 | 6 519 | 59 171 557 |
| % Plnenia z URR | 38,94 | 68,97 | 42,69 | 63,40 | 55,33 | 49,87 | 71,48 | 36,22 | 50,86 |
| Pobočky SP (132) | | | | | | | | | |
| Rozpis rozpočtu na rok 2023 | 5 386 261 | 9 208 568 | 84 703 815 | 222 137 | 210 119 | 99 730 900 | | | 99 730 900 |
| Rozpis rozpočtu na rok 2023 po úpravách k 31.7.2023 | 5 411 159 | 9 372 495 | 88 066 138 | 233 371 | 229 522 | 103 312 685 | | 31 | 103 312 716 |
| Skutočnosť | 2 227 763 | 4 596 935 | 50 515 424 | 136 761 | 116 018 | 57 592 901 | | 31 | 57 592 932 |
| % Plnenia z URR | 41,17 | 49,05 | 57,36 | 58,60 | 50,55 | 55,75 | | 100,00 | 55,75 |
| SPRÁVNY FOND SPOLU | | | | | | | | | |
| Rozpis rozpočtu na rok 2023 | 8 919 601 | 41 156 842 | 162 285 060 | 392 078 | 3 582 419 | 216 336 000 | 3 300 000 | 18 000 | 219 654 000 |
| Rozpis rozpočtu na rok 2023 po úpravách k 31.7.2023 | 9 456 499 | 38 522 405 | 162 327 730 | 403 312 | 3 605 242 | 214 315 188 | 5 320 781 | 18 031 | 219 654 000 |
| Skutočnosť | 3 802 960 | 24 702 882 | 82 220 564 | 244 506 | 1 983 787 | 112 954 699 | 3 803 240 | 6 550 | 116 764 489 |
| % Plnenia z URR | 40,22 | 64,13 | 50,65 | 60,62 | 55,03 | 52,70 | 71,48 | 36,33 | 53,16 |

Vyhodnotenie plnenia upraveného rozpisu rozpočtu výdavkov (nákladov) správneho fondu Sociálnej poisťovne za január až júl 2023
v štruktúre funkčnej a ekonomickej klasifikácie

v eur

| Funkčná klasifikácia oddiel/skupina/ trieda/podtrieda | Ekonomická klasifikácia | | | | Text | Rozpis rozpočtu na rok 2023 | Rozpis rozpočtu na rok 2023 po úpravách k 31.07.2023 | Skutočnosť za január až júl 2023 | % plnenia (3 : 2) |
|---|-------------------------|-----------|---------|------------|---|-----------------------------|--|----------------------------------|-------------------|
| | Hlavná kategória | Kategória | Položka | Podpoložka | | | | | |
| a | b | c | d | e | f | i | 2 | 3 | 4 |
| 10.9.0 | 600 | | | | Bežné výdavky | 216 336 000 | 214 315 188 | 112 954 699 | 52,70 |
| 10.9.0 | | 610 | | | Mzdy, platy, služobné príjmy a ostatné osobné vyrovnania | 112 000 000 | 112 000 000 | 56 486 170 | 50,43 |
| 10.9.0 | | | 611 | | Tarifný plat, osobný plat, základný plat vrátane ich náhrad | 94 863 833 | 94 863 833 | 47 876 197 | 50,47 |
| 10.9.0 | | | 612 | | Príplatky | 1 176 440 | 1 176 440 | 582 322 | 49,50 |
| 10.9.0 | | | | 612002 | Ostatné príplatky okrem osobných príplatkov | 1 176 440 | 1 176 440 | 582 322 | 49,50 |
| 10.9.0 | | | 613 | | Náhrada za pracovnú pohotovosť | 58 000 | 58 000 | 32 023 | 55,21 |
| 10.9.0 | | | 614 | | Odmeny | 15 901 727 | 15 901 727 | 7 995 628 | 50,28 |
| 10.9.0 | | 620 | | | Poistné a príspevok do poisťovní | 43 120 000 | 43 120 000 | 21 553 971 | 49,99 |
| 10.9.0 | | | 621 | | Poistné do Všeobecnej zdravotnej poisťovne | 8 480 034 | 8 340 126 | 3 687 556 | 44,21 |
| 10.9.0 | | | 623 | | Poistné do ostatných zdravotných poisťovní | 2 735 155 | 2 868 567 | 1 909 784 | 66,58 |
| 10.9.0 | | | 625 | | Poistné do Sociálnej poisťovne | 28 309 478 | 28 326 502 | 14 237 246 | 50,26 |
| 10.9.0 | | | | 625001 | Na nemocenské poistenie | 1 570 137 | 1 566 461 | 798 352 | 50,97 |
| 10.9.0 | | | | 625002 | Na starobné poistenie | 15 748 387 | 15 788 789 | 8 004 428 | 50,70 |
| 10.9.0 | | | | 625003 | Na úrazové poistenie | 897 233 | 894 825 | 462 995 | 51,74 |
| 10.9.0 | | | | 625004 | Na invalidné poistenie | 3 364 568 | 3 355 684 | 1 568 997 | 46,76 |
| 10.9.0 | | | | 625005 | Na poistenie v nezamestnanosti | 1 121 535 | 1 126 386 | 544 307 | 48,32 |
| 10.9.0 | | | | 625006 | Na garančné poistenie | 280 399 | 279 753 | 142 900 | 51,08 |
| 10.9.0 | | | | 625007 | Na poistenie do rezervného fondu | 5 327 219 | 5 314 604 | 2 715 267 | 51,09 |
| 10.9.0 | | | 627 | | Príspevok do doplnkových dôchodkových poisťovní | 3 595 333 | 3 584 805 | 1 719 385 | 47,96 |
| 10.9.0 | | 630 | | | Tovary a služby | 56 373 380 | 54 338 600 | 31 878 702 | 58,67 |
| 10.9.0 | | | 631 | | Cestovné náhrady | 130 376 | 154 376 | 99 173 | 64,24 |
| 10.9.0 | | | | 631001 | Tuzemské pracovné cesty | 117 143 | 136 143 | 88 704 | 65,16 |
| 10.9.0 | | | | 631002 | Zahrančné pracovné cesty | 13 200 | 18 200 | 10 469 | 57,52 |
| 10.9.0 | | | | 631004 | Cestovné náhrady vlastným zamestnancom | 33 | 33 | - | - |
| 10.9.0 | | | 632 | | Energia, voda a komunikácie | 23 182 611 | 23 000 314 | 12 270 206 | 53,35 |
| 10.9.0 | | | | 632001 | Energie | 5 942 809 | 5 942 460 | 2 148 060 | 36,15 |
| 10.9.0 | | | | 632002 | Vodné, stočné | 195 003 | 196 010 | 88 046 | 44,92 |
| 10.9.0 | | | | 632003 | Poštové služby | 13 921 748 | 13 739 473 | 8 418 059 | 61,27 |
| 10.9.0 | | | | 632004 | Komunikačná infraštruktúra | 1 770 000 | 1 770 000 | 896 084 | 50,63 |
| 10.9.0 | | | | 632005 | Telekomunikačná technika | 1 353 051 | 1 352 371 | 719 957 | 53,24 |
| 10.9.0 | | | 633 | | Matériál | 2 951 660 | 3 483 746 | 1 592 484 | 45,71 |
| 10.9.0 | | | | 633001 | Interiérové vybavenie | 122 451 | 173 207 | 61 524 | 35,52 |
| 10.9.0 | | | | 633002 | Výpočtová technika | 450 439 | 450 459 | 77 | 0,02 |
| 10.9.0 | | | | 633003 | Telekomunikačná technika | 10 113 | 10 113 | 8 523 | 84,28 |
| 10.9.0 | | | | 633004 | Prevádzkové stroje, prístroje, zariadenia, technika a náradie | 18 188 | 18 267 | 3 536 | 19,36 |
| 10.9.0 | | | | 633006 | Všeobecný materiál | 1 938 800 | 2 487 854 | 1 450 247 | 58,29 |
| 10.9.0 | | | | 633009 | Knihy, časopisy, noviny, učebnice, učebné pomôcky | 12 263 | 11 932 | 4 498 | 37,70 |
| 10.9.0 | | | | 633010 | Pracovné odevy, obuv a pracovné pomôcky | 174 956 | 107 408 | 7 961 | 7,41 |
| 10.9.0 | | | | 633013 | Softvér | 200 000 | 200 000 | 44 509 | 22,25 |
| 10.9.0 | | | | 633015 | Palivá ako zdroj energie | 1 190 | 1 246 | 347 | 27,85 |
| 10.9.0 | | | | 633016 | Reprezentačné | 23 260 | 23 260 | 11 262 | 48,42 |
| 10.9.0 | | | 634 | | Dopravné | 349 532 | 356 591 | 166 130 | 46,59 |
| 10.9.0 | | | | 634001 | Palivo, mazivá, oleje, špeciálne kvapaliny | 181 659 | 182 876 | 79 154 | 43,28 |
| 10.9.0 | | | | 634002 | Servis, údržba, opravy a výdavky s tým spojené | 83 454 | 89 432 | 40 496 | 45,28 |
| 10.9.0 | | | | 634003 | Puistenie | 69 709 | 70 821 | 38 322 | 54,11 |
| 10.9.0 | | | | 634004 | Prepravné a nájom dopravných prostriedkov | 8 492 | 6 802 | 3 090 | 45,43 |
| 10.9.0 | | | | 634005 | Karty, známky, poplatky | 6 218 | 6 660 | 5 068 | 76,10 |
| 10.9.0 | | | 635 | | Rutinná a štandardná údržba | 3 417 622 | 3 233 445 | 1 148 132 | 35,51 |
| 10.9.0 | | | | 635001 | Interiérového vybavenia | 22 178 | 21 498 | 1 137 | 5,29 |
| 10.9.0 | | | | 635002 | Výpočtovej techniky | 2 463 322 | 2 466 322 | 794 395 | 32,21 |
| 10.9.0 | | | | 635004 | Prevádzkových strojov, prístrojov, zariadení, techniky a náradia | 225 307 | 229 113 | 69 029 | 30,13 |
| 10.9.0 | | | | 635006 | Budov, objektov alebo ich častí | 706 815 | 516 512 | 283 571 | 54,90 |
| 10.9.0 | | | 636 | | Nájomné za nájom | 2 547 111 | 2 533 589 | 1 420 611 | 56,07 |
| 10.9.0 | | | | 636001 | Nájomné budov, objektov alebo ich častí | 2 522 422 | 2 507 480 | 1 406 277 | 56,08 |
| 10.9.0 | | | | 636002 | Nájomné prevádzkových strojov, prístrojov, zariadení, techniky a náradia | 24 689 | 26 109 | 14 334 | 54,90 |
| 10.9.0 | | | 637 | | Služby | 23 794 468 | 21 576 539 | 15 181 966 | 70,36 |
| 10.9.0 | | | | 637001 | Školenia, kurzy, semináre, porady, konferencie, sympóziá | 26 911 | 27 611 | 13 399 | 48,53 |
| 10.9.0 | | | | 637003 | Propagácia, reklama a inzercia | 15 961 | 20 770 | 14 449 | 69,57 |
| 10.9.0 | | | | 637004 | Všeobecné služby | 1 921 747 | 2 297 011 | 1 023 548 | 44,56 |
| 10.9.0 | | | | 637005 | Špeciálne služby | 1 090 003 | 643 086 | 180 624 | 28,09 |
| 10.9.0 | | | | 637006 | Náhrady | 400 000 | 398 497 | 203 665 | 51,11 |
| 10.9.0 | | | | 637007 | Cestovné náhrady | 21 | 21 | - | - |
| 10.9.0 | | | | 637011 | Štúdie, expertízy, posudky | 37 125 | 50 771 | 19 023 | 37,47 |
| 10.9.0 | | | | 637012 | Poplatky a odvody | 1 719 140 | 1 732 508 | 879 307 | 50,75 |
| 10.9.0 | | | | 637014 | Stravovanie | 314 050 | 343 601 | 158 098 | 46,01 |
| 10.9.0 | | | | 637015 | Poistné | 21 300 | 21 245 | 8 213 | 38,66 |
| 10.9.0 | | | | 637016 | Pridel do sociálneho fondu | 1 473 344 | 1 475 244 | 718 669 | 48,72 |
| 10.9.0 | | | | 637026 | Odmeny a príspevky | 148 820 | 148 820 | 82 934 | 55,73 |
| 10.9.0 | | | | 637027 | Odmeny zamestnancov mimopracovného pomeru | 464 474 | 474 673 | 333 487 | 70,26 |
| 10.9.0 | | | | 637029 | Manká a škody | - | 664 | 660 | 99,40 |
| 10.9.0 | | | | 637031 | Pokuty a penále | - | 2 885 | 652 | 22,60 |
| 10.9.0 | | | | 637034 | Zdravotníckym zariadeniam | 1 500 300 | 1 500 300 | 805 722 | 53,70 |
| 10.9.0 | | | | 637035 | Dane | 232 742 | 239 283 | 183 437 | 76,66 |
| 10.9.0 | | | | 637040 | Služby v oblasti informačno - komunikačných technológií | 14 428 530 | 12 199 549 | 10 557 383 | 86,54 |
| 10.9.0 | | 640 | | | Bežné transfery | 4 842 620 | 4 856 588 | 3 035 856 | 62,51 |
| 10.9.0 | | | 642 | | Transfery jednotlivcom a neziskovým právnickým osobám | 4 832 620 | 4 846 588 | 3 035 856 | 62,64 |
| 10.9.0 | | | | 642012 | Na odstupné | - | 125 266 | 143 787 | 114,79 |
| 10.9.0 | | | | 642013 | Na odchodné | 950 000 | 824 734 | 504 662 | 61,19 |
| 10.9.0 | | | | 642014 | Jednotlivcovi | 2 845 007 | 2 841 975 | 1 746 146 | 61,44 |
| 10.9.0 | | | | 642015 | Na nemocenské dávky | 1 037 613 | 1 054 613 | 641 261 | 60,81 |
| 10.9.0 | | | 649 | | Transfery do zahraničia | 10 000 | 10 000 | - | - |
| 10.9.0 | | | | 649003 | Medzinárodnej organizácii | 10 000 | 10 000 | - | - |
| 10.9.0 | | 700 | | | Kapitálové výdavky | 3 300 000 | 5 320 781 | 3 803 240 | 71,48 |
| 10.9.0 | | | 710 | | Obstarávanie kapitálových aktív | 3 300 000 | 5 320 781 | 3 803 240 | 71,48 |
| 10.9.0 | | | 711 | | Nákup pozemkov a nehmotných aktív | - | 605 881 | 643 920 | 106,28 |
| 10.9.0 | | | | 711003 | Softvéru | - | 605 881 | 643 920 | 106,28 |
| 10.9.0 | | | 712 | | Nákup budov, objektov alebo ich častí | - | - | - | - |
| 10.9.0 | | | | 712001 | Budov, objektov alebo ich častí | - | - | - | - |
| 10.9.0 | | | 713 | | Nákup strojov, prístrojov, zariadení, techniky a náradia | 2 129 897 | 3 228 737 | 2 960 846 | 91,70 |
| 10.9.0 | | | | 713002 | Výpočtovej techniky | 2 000 000 | 3 062 732 | 2 950 478 | 96,33 |
| 10.9.0 | | | | 713003 | Telekomunikačnej techniky | - | 10 368 | 10 368 | 100,00 |
| 10.9.0 | | | | 713005 | Špeciálnych strojov, prístrojov, zariadení, techniky, náradia a materiálu | 129 897 | 155 637 | - | - |
| 10.9.0 | | | 714 | | Nákup dopravných prostriedkov všetkých druhov | 167 198 | 103 998 | 36 988 | 35,57 |
| 10.9.0 | | | | 714001 | Osobných automobilov | 167 198 | 103 998 | 36 988 | 35,57 |
| 10.9.0 | | | 716 | | Prípravná a projektová dokumentácia | 73 340 | 104 200 | 28 620 | 27,47 |
| 10.9.0 | | | 717 | | Realizácia stavieb a ich technické zhadnotenie | 929 565 | 1 277 965 | 132 866 | 10,40 |
| 10.9.0 | | | | 717002 | Rekonštrukcia a modernizácia | 908 300 | 1 256 700 | 111 601 | 8,88 |
| 10.9.0 | | | | 717003 | Pristavby, nadstavby, stavebné úpravy | 21 265 | 21 265 | 21 265 | 100,00 |
| 10.9.0 | | 800 | | | Výdavky z transakcií s finančnými aktívami a finančnými pasívami | 18 000 | 18 031 | 6 550 | 36,33 |
| 10.9.0 | | | 819 | | Iné výdavkové finančné operácie | 18 000 | 18 031 | 6 550 | 36,33 |
| 10.9.0 | | | | 819003 | Kurzové rozdiely | 18 000 | 18 031 | 6 550 | 36,33 |
| X | X | X | X | X | Celkom správny fond | 219 654 000 | 219 654 000 | 116 764 489 | 53,16 |

Vyhodnotenie plnenia upraveného rozpisu rozpočtu výdavkov (nákladov) správneho fondu Sociálnej poisťovne za január až júl 2023
v štruktúre funkčnej a ekonomickej klasifikácie

v eur

| Funkčná klasifikácia oddiel/skupina/ trieda/podtrieda | Ekonomická klasifikácia | | | Text | Rozpis rozpočtu na rok 2023 | Rozpis rozpočtu na rok 2023 po úpravách k 31.07.2023 | Skutočnosť za január až júl 2023 | % plnenia (3 : 2) | |
|---|-------------------------|-----------|-----------------|----------|--|--|----------------------------------|--------------------|--------------|
| | Hlavná kategória | Kategória | Podpo- ložka | | | | | | |
| a | b | c | d | e | f | 1 | 2 | 3 | 4 |
| 10.9.0 | 600 | | | | Bežné výdavky | 216 336 000 | 214 315 188 | 112 954 699 | 52,70 |
| 10.9.0 | | 610 | | | Mzdy, platy, služobné príjmy a ostatné osobné vyrovnania | 112 000 000 | 112 000 000 | 56 486 170 | 50,43 |
| 10.9.0 | | | 611 | | <i>Tarifný plat, osobný plat, základný plat vrátane ich náhrad</i> | 94 863 833 | 94 863 833 | 47 876 197 | 50,47 |
| 10.9.0 | | | 612 | | <i>Príplatky</i> | 1 176 440 | 1 176 440 | 582 322 | 49,50 |
| 10.9.0 | | | | 612002 | Ostatné príplatky okrem osobných príplatkov | 1 176 440 | 1 176 440 | 582 322 | 49,50 |
| 10.9.0 | | | 613 | | <i>Náhrada za pracovnú pohotovosť</i> | 58 000 | 58 000 | 32 023 | 55,21 |
| 10.9.0 | | | 614 | | <i>Odmeny</i> | 15 901 727 | 15 901 727 | 7 995 628 | 50,28 |
| 10.9.0 | | 620 | | | Poistné a príspevok do poisťovní | 43 120 000 | 43 120 000 | 21 553 971 | 49,99 |
| 10.9.0 | | | 621 | | <i>Poistné do Všeobecnej zdravotnej poisťovne</i> | 8 480 034 | 8 340 126 | 3 687 556 | 44,21 |
| 10.9.0 | | | 623 | | <i>Poistné do ostatných zdravotných poisťovní</i> | 2 735 155 | 2 868 567 | 1 909 784 | 66,58 |
| 10.9.0 | | | 625 | | <i>Poistné do Sociálnej poisťovne</i> | 28 309 478 | 28 326 502 | 14 237 246 | 50,26 |
| 10.9.0 | | | | 625001 | Na nemocenské poistenie | 1 570 137 | 1 566 461 | 798 352 | 50,97 |
| 10.9.0 | | | | 625002 | Na starobné poistenie | 15 748 387 | 15 788 789 | 8 004 428 | 50,70 |
| 10.9.0 | | | | 625003 | Na úrazové poistenie | 897 233 | 894 825 | 462 995 | 51,74 |
| 10.9.0 | | | | 625004 | Na invalidné poistenie | 3 364 568 | 3 355 684 | 1 568 997 | 46,76 |
| 10.9.0 | | | | 625005 | Na poistenie v nezamestnanosti | 1 121 535 | 1 126 386 | 544 307 | 48,32 |
| 10.9.0 | | | | 625006 | Na garančné poistenie | 280 399 | 279 753 | 142 900 | 51,08 |
| 10.9.0 | | | | 625007 | Na poistenie do rezervného fondu | 5 327 219 | 5 314 604 | 2 715 267 | 51,09 |
| 10.9.0 | | | 627 | | <i>Príspevok do doplnkových dôchodkových poisťovní</i> | 3 595 333 | 3 584 805 | 1 719 385 | 47,96 |
| 10.9.0 | | 630 | | | Tovary a služby | 56 373 380 | 54 338 600 | 31 878 702 | 58,67 |
| 10.9.0 | | | 631 | | <i>Cestovné náhrady</i> | 130 376 | 154 376 | 99 173 | 64,24 |
| 10.9.0 | | | | 631001 | Tuzemské pracovné cesty | 117 143 | 136 143 | 88 704 | 65,16 |
| 10.9.0 | | | | 631002 | Zahrančné pracovné cesty | 13 200 | 18 200 | 10 469 | 57,52 |
| 10.9.0 | | | | 631004 | Cestovné náhrady vlastným zamestnancom | 33 | 33 | - | - |
| 10.9.0 | | | 632 | | <i>Energia, voda a komunikácie</i> | 23 182 611 | 23 000 314 | 12 270 206 | 53,35 |
| 10.9.0 | | | | 632001 | Energie | 5 942 809 | 5 942 460 | 2 148 060 | 36,15 |
| 10.9.0 | | | | 632002 | Vodné, stočné | 195 003 | 196 010 | 88 046 | 44,92 |
| 10.9.0 | | | | 632003 | Poštovné služby | 13 921 748 | 13 739 473 | 8 418 059 | 61,27 |
| 10.9.0 | | | | 632004 | Komunikačná infraštruktúra | 1 770 000 | 1 770 000 | 896 084 | 50,63 |
| 10.9.0 | | | | 632005 | Telekomunikačná technika | 1 353 051 | 1 352 371 | 719 957 | 53,24 |
| 10.9.0 | | | 633 | | <i>Materiál</i> | 2 951 660 | 3 483 746 | 1 592 484 | 45,71 |
| 10.9.0 | | | | 633001 | Interiérové vybavenie | 122 451 | 173 207 | 61 524 | 35,52 |
| 10.9.0 | | | | 633002 | Výpočtová technika | 450 439 | 450 459 | 77 | 0,02 |
| 10.9.0 | | | | 633003 | Telekomunikačná technika | 10 113 | 10 113 | 8 523 | 84,28 |
| 10.9.0 | | | | 633004 | Prevádzkové stroje, prístroje, zariadenia, technika a náradie | 18 188 | 18 267 | 3 536 | 19,36 |
| 10.9.0 | | | | 633006 | Všeobecný materiál | 1 938 800 | 2 487 854 | 1 450 247 | 58,29 |
| 10.9.0 | | | | 633009 | Knihy, časopisy, noviny, učebnice, učebné pomôcky | 12 263 | 11 932 | 4 498 | 37,70 |
| 10.9.0 | | | | 633010 | Pracovné odevy, obuv a pracovné pomôcky | 174 956 | 107 408 | 7 961 | 7,41 |
| 10.9.0 | | | | 633013 | Softvér | 200 000 | 200 000 | 44 509 | 22,25 |
| 10.9.0 | | | | 633015 | Palivá ako zdroj energie | 1 190 | 1 246 | 347 | 27,85 |
| 10.9.0 | | | | 633016 | Reprezentačné | 23 260 | 23 260 | 11 262 | 48,42 |
| 10.9.0 | | | 634 | | <i>Dopravné</i> | 349 532 | 356 591 | 166 130 | 46,59 |
| 10.9.0 | | | | 634001 | Palivo, mazivá, oleje, špeciálne kvapaliny | 181 659 | 182 876 | 79 154 | 43,28 |
| 10.9.0 | | | | 634002 | Servis, údržba, opravy a výdavky s tým spojené | 83 454 | 89 432 | 40 496 | 45,28 |
| 10.9.0 | | | | 634003 | Poistenie | 69 709 | 70 821 | 38 322 | 54,11 |
| 10.9.0 | | | | 634004 | Prepravné a nájom dopravných prostriedkov | 8 492 | 6 802 | 3 090 | 45,43 |
| 10.9.0 | | | | 634005 | Karty, známky, poplatky | 6 218 | 6 660 | 5 068 | 76,10 |
| 10.9.0 | | | 635 | | <i>Rutinná a štandardná údržba</i> | 3 417 622 | 3 233 445 | 1 148 132 | 35,51 |
| 10.9.0 | | | | 635001 | Interiérového vybavenia | 22 178 | 21 498 | 1 137 | 5,29 |
| 10.9.0 | | | | 635002 | Výpočtovej techniky | 2 463 322 | 2 466 322 | 794 395 | 32,21 |
| 10.9.0 | | | | 635004 | Prevádzkových strojov, prístrojov, zariadení, techniky a náradia | 225 307 | 229 113 | 69 029 | 30,13 |
| 10.9.0 | | | | 635006 | Budov, objektov alebo ich častí | 706 815 | 516 512 | 283 571 | 54,90 |
| 10.9.0 | | | 636 | | <i>Nájomné za nájom</i> | 2 547 111 | 2 533 589 | 1 420 611 | 56,07 |
| 10.9.0 | | | | 636001 | Nájomné budov, objektov alebo ich častí | 2 522 422 | 2 507 480 | 1 406 277 | 56,08 |
| 10.9.0 | | | | 636002 | Nájomné prevádzkových strojov, prístrojov, zariadení, techniky a náradia | 24 689 | 26 109 | 14 334 | 54,90 |
| 10.9.0 | | | 637 | | <i>Služby</i> | 23 794 468 | 21 576 539 | 15 181 966 | 70,36 |
| 10.9.0 | | | | 637001 | Školenia, kurzy, semináre, porady, konferencie, sympóziá | 26 911 | 27 611 | 13 399 | 48,53 |
| 10.9.0 | | | | 637003 | Propagácia, reklama a inzercia | 15 961 | 20 770 | 14 449 | 69,57 |
| 10.9.0 | | | | 637004 | Všeobecné služby | 1 921 747 | 2 297 011 | 1 023 548 | 44,56 |
| 10.9.0 | | | | 637005 | Špeciálne služby | 1 090 003 | 643 086 | 180 624 | 28,09 |
| 10.9.0 | | | | 637006 | Náhrady | 400 000 | 398 497 | 203 665 | 51,11 |
| 10.9.0 | | | | 637007 | Cestovné náhrady | 21 | 21 | - | - |
| 10.9.0 | | | | 637011 | Štúdie, expertízy, posudky | 37 125 | 50 771 | 19 023 | 37,47 |
| 10.9.0 | | | | 637012 | Poplatky a odvody | 1 719 140 | 1 732 508 | 879 307 | 50,75 |
| 10.9.0 | | | | 637014 | Stravovanie | 314 050 | 343 601 | 158 098 | 46,01 |
| 10.9.0 | | | | 637015 | Poistné | 21 300 | 21 245 | 8 213 | 38,66 |
| 10.9.0 | | | | 637016 | Prídelt do sociálneho fondu | 1 473 344 | 1 475 244 | 718 669 | 48,72 |
| 10.9.0 | | | | 637026 | Odmeny a príspevky | 148 820 | 148 820 | 82 934 | 55,73 |
| 10.9.0 | | | | 637027 | Odmeny zamestnancov mimopracovného pomeru | 464 474 | 474 673 | 333 487 | 70,26 |
| 10.9.0 | | | | 637029 | Manká a škody | - | 664 | 660 | 99,40 |
| 10.9.0 | | | | 637031 | Pokuty a penále | - | 2 885 | 652 | 22,60 |
| 10.9.0 | | | | 637034 | Zdravotníckym zariadeniam | 1 500 300 | 1 500 300 | 805 722 | 53,70 |
| 10.9.0 | | | | 637035 | Dane | 232 742 | 239 283 | 183 437 | 76,66 |
| 10.9.0 | | | | 637040 | Služby v oblasti informačno - komunikačných technológií | 14 428 530 | 12 199 549 | 10 557 383 | 86,54 |
| 10.9.0 | | 640 | | | Bežné transfery | 4 842 620 | 4 856 588 | 3 035 856 | 62,51 |
| 10.9.0 | | | 642 | | <i>Transfery jednotlivcom a neziskovým právnickým osobám</i> | 4 832 620 | 4 846 588 | 3 035 856 | 62,64 |
| 10.9.0 | | | | 642012 | Na odstupné | - | 125 266 | 143 787 | 114,79 |
| 10.9.0 | | | | 642013 | Na odchodné | 950 000 | 824 734 | 504 662 | 61,19 |
| 10.9.0 | | | | 642014 | Jednotlivcovi | 2 845 007 | 2 841 975 | 1 746 146 | 61,44 |
| 10.9.0 | | | | 642015 | Na nemocenské dávky | 1 037 613 | 1 054 613 | 641 261 | 60,81 |
| 10.9.0 | | | 649 | | <i>Transfery do zahraničia</i> | 10 000 | 10 000 | - | - |
| 10.9.0 | | | | 649003 | Medzinárodnej organizácii | 10 000 | 10 000 | - | - |
| 10.9.0 | | 800 | | | Výdavky z transakcií s finančnými aktívami a finančnými pasívami | 18 000 | 18 031 | 6 550 | 36,33 |
| 10.9.0 | | | 819 | | <i>Iné výdavkové finančné operácie</i> | 18 000 | 18 031 | 6 550 | 36,33 |
| | | | | 819003 | Kurzové rozdiely | 18 000 | 18 031 | 6 550 | 36,33 |
| X | X | X | X | X | Celkom správny fond (600 + 800) | 216 354 000 | 214 333 219 | 112 961 249 | 52,70 |

**Vyhodnotenie plnenia upraveného rozpočtu kapitálových výdavkov (nákladov) správneho fondu Sociálnej poisťovne
za januára až júl 2023 v štruktúre funkčnej a ekonomickej klasifikácie**

v eur

| Funkčná klasifikácia oddiel/skupina/ trieda/podtrieda | Ekonomická klasifikácia | | | | Text | Rozpis rozpočtu na rok 2023 | Rozpis rozpočtu na rok 2023 po úpravách k 31.07.2023 | Skutočnosť za január až júl 2023 | % plnenia (3 : 2) |
|---|-------------------------|------------|------------|-----------------|---|-----------------------------|--|----------------------------------|-------------------|
| | Hlavná kategória | Kategória | Položka | Podpo- ložka | | | | | |
| a | b | c | d | e | f | 1 | 2 | 3 | 4 |
| 10.9.0 | 700 | | | | Kapitálové výdavky | 3 300 000 | 5 320 781 | 3 803 240 | 71,48 |
| 10.9.0 | | 710 | | | Obstarávanie kapitálových aktív | 3 300 000 | 5 320 781 | 3 803 240 | 71,48 |
| <i>10.9.0</i> | | | <i>711</i> | | <i>Nákup pozemkov a nehmotných aktív</i> | - | <i>605 881</i> | <i>643 920</i> | <i>106,28</i> |
| | | | | 711001 | Pozemkov | - | - | - | - |
| 10.9.0 | | | | 711003 | Softvéru | - | 605 881 | 643 920 | 106,28 |
| <i>10.9.0</i> | | | <i>712</i> | | <i>Nákup budov, objektov alebo ich častí</i> | - | - | - | - |
| 10.9.0 | | | | 712001 | Budov, objektov alebo ich častí | - | - | - | - |
| <i>10.9.0</i> | | | <i>713</i> | | <i>Nákup strojov, prístrojov, zariadení, techniky a náradia</i> | <i>2 129 897</i> | <i>3 228 737</i> | <i>2 960 846</i> | <i>91,70</i> |
| 10.9.0 | | | | 713001 | Interiérového vybavenia | - | - | - | - |
| 10.9.0 | | | | 713002 | Výpočtovej techniky | 2 000 000 | 3 062 732 | 2 950 478 | 96,33 |
| 10.9.0 | | | | 713003 | Telekomunikačnej techniky | - | 10 368 | 10 368 | 100,00 |
| 10.9.0 | | | | 713004 | Prevádzkových strojov, prístrojov, zariadení, techniky a náradia | - | - | - | - |
| 10.9.0 | | | | 713005 | Špeciálnych strojov, prístrojov, zariadení, techniky, náradia a materiálu | 129 897 | 155 637 | - | - |
| <i>10.9.0</i> | | | <i>714</i> | | <i>Nákup dopravných prostriedkov všetkých druhov</i> | <i>167 198</i> | <i>103 998</i> | <i>36 988</i> | <i>35,57</i> |
| 10.9.0 | | | | 714001 | Osobných automobilov | 167 198 | 103 998 | 36 988 | 35,57 |
| <i>10.9.0</i> | | | <i>716</i> | | <i>Prípravná a projektová dokumentácia</i> | <i>73 340</i> | <i>104 200</i> | <i>28 620</i> | <i>27,47</i> |
| <i>10.9.0</i> | | | <i>717</i> | | <i>Realizácia stavieb a ich technické zhodnotenie</i> | <i>929 565</i> | <i>1 277 965</i> | <i>132 866</i> | <i>10,40</i> |
| 10.9.0 | | | | 717002 | Rekonštrukcia a modernizácia | 908 300 | 1 256 700 | 111 601 | 8,88 |
| 10.9.0 | | | | 717003 | Prístavby, nadstavby, stavebné úpravy | 21 265 | 21 265 | 21 265 | 100,00 |

Vyhodnotenie plnenia upraveného rozpisu rozpočtu bežných výdavkov (nákladov) a výdavkových finančných operácií správneho fondu Sociálnej poisťovne, ústredie
za január až júl 2023 v štruktúre funkčnej a ekonomickej klasifikácie

v eur

| Funkčná klasifikácia oddiel/skupina/ trieda/podtrieda | Ekonomická klasifikácia | | | | Text | Rozpis rozpočtu na rok 2023 | Rozpis rozpočtu na rok 2023 po úpravách k 31.07.2023 | Skutočnosť za január až júl 2023 | % plnenia (3 : 2) |
|---|-------------------------|-----------|---------|-----------------|--|-----------------------------------|---|---|----------------------|
| | Hlavná kategória | Kategória | Položka | Podpo- ložka | | | | | |
| a | b | c | d | e | f | 1 | 2 | 3 | 4 |
| 10.9.0 | 600 | | | | Bežné výdavky | 116 605 100 | 111 002 503 | 55 361 798 | 49,87 |
| 10.9.0 | | 610 | | | Mzdy, platy, služobné príjmy a ostatné osobné vyrovnania | 52 436 834 | 50 405 474 | 21 917 212 | 43,48 |
| 10.9.0 | | | 611 | | Tarifný plat, osobný plat, základný plat vrátane ich náhrad | 40 331 084 | 40 954 263 | 18 476 119 | 45,11 |
| 10.9.0 | | | 612 | | Príplatky | 631 945 | 631 945 | 321 501 | 50,87 |
| 10.9.0 | | | | 612002 | Ostatné príplatky okrem osobných príplatkov | 631 945 | 631 945 | 321 501 | 50,87 |
| 10.9.0 | | | 613 | | Náhrada za pracovnú pohotovosť | 15 750 | 15 750 | 8 913 | 56,59 |
| 10.9.0 | | | 614 | | Odmeny | 11 458 055 | 8 803 516 | 3 110 679 | 35,33 |
| 10.9.0 | | 620 | | | Poistné a príspevok do poisťovní | 21 570 636 | 20 799 969 | 8 375 912 | 40,27 |
| 10.9.0 | | 630 | | | Tovary a služby | 40 373 380 | 38 000 893 | 24 135 749 | 63,51 |
| 10.9.0 | | | 631 | | Cestovné náhrady | 52 550 | 72 550 | 46 701 | 64,37 |
| 10.9.0 | | | | 631001 | Tuzemské pracovné cesty | 39 550 | 54 550 | 36 312 | 66,57 |
| 10.9.0 | | | | 631002 | Zahraníčené pracovné cesty | 13 000 | 18 000 | 10 389 | 57,72 |
| 10.9.0 | | | 632 | | Energia, voda a komunikácie | 14 257 462 | 14 257 302 | 8 418 592 | 59,05 |
| 10.9.0 | | | | 632001 | Energie | 2 142 022 | 2 142 022 | 600 725 | 28,04 |
| 10.9.0 | | | | 632002 | Vodné, stočné | 51 000 | 51 000 | 20 780 | 40,75 |
| 10.9.0 | | | | 632003 | Poštovné služby | 9 742 840 | 9 742 680 | 6 574 928 | 67,49 |
| 10.9.0 | | | | 632004 | Komunikačná infraštruktúra | 1 770 000 | 1 770 000 | 896 084 | 50,63 |
| 10.9.0 | | | | 632005 | Telekomunikačné služby | 551 600 | 551 600 | 326 075 | 59,11 |
| 10.9.0 | | | 633 | | Materiál | 1 544 293 | 2 055 293 | 1 000 006 | 48,66 |
| 10.9.0 | | | | 633001 | Interiérové vybavenie | 8 500 | 38 500 | 15 301 | 39,74 |
| 10.9.0 | | | | 633002 | Výpočtová technika | 450 000 | 450 000 | 59 | 0,01 |
| 10.9.0 | | | | 633003 | Telekomunikačná technika | 10 000 | 10 000 | 8 523 | 85,23 |
| 10.9.0 | | | | 633004 | Prevádzkové stroje, prístroje, zariadenia, technika a náradie | 7 190 | 7 190 | 992 | 13,80 |
| 10.9.0 | | | | 633006 | Všeobecný materiál | 707 815 | 1 256 815 | 911 112 | 72,49 |
| 10.9.0 | | | | 633009 | Knihy, časopisy, noviny, učebnice, učebné pomôcky | 11 100 | 11 100 | 4 259 | 38,37 |
| 10.9.0 | | | | 633010 | Pracovné odevy, obuv a pracovné pomôcky | 132 188 | 64 188 | 6 113 | 9,52 |
| 10.9.0 | | | | 633013 | Softvér | 200 000 | 200 000 | 44 509 | 22,25 |
| 10.9.0 | | | | 633015 | Palivá ako zdroj energie | 500 | 500 | 80 | 16,00 |
| 10.9.0 | | | | 633016 | Reprezentačné | 17 000 | 17 000 | 9 058 | 53,28 |
| 10.9.0 | | | 634 | | Dopravné | 92 643 | 94 073 | 42 678 | 45,37 |
| 10.9.0 | | | | 634001 | Palivo, mazivá, oleje, špeciálne kvapaliny | 53 250 | 53 250 | 18 499 | 34,74 |
| 10.9.0 | | | | 634002 | Servis, údržba, opravy a výdavky s tým spojené | 18 000 | 19 000 | 11 175 | 58,82 |
| 10.9.0 | | | | 634003 | Poistenie | 14 293 | 14 723 | 9 073 | 61,62 |
| 10.9.0 | | | | 634004 | Prepravné a nájom dopravných prostriedkov | 6 000 | 6 000 | 3 091 | 51,52 |
| 10.9.0 | | | | 634005 | Karty, známky, poplatky | 1 100 | 1 100 | 840 | 76,36 |
| 10.9.0 | | | 635 | | Rutinná a štandardná údržba | 2 859 778 | 2 446 992 | 804 200 | 32,86 |
| 10.9.0 | | | | 635001 | Interiérového vybavenia | 11 300 | 10 870 | 1 137 | 10,46 |
| 10.9.0 | | | | 635002 | Výpočtovej techniky | 2 280 000 | 2 280 000 | 761 376 | 33,39 |
| 10.9.0 | | | | 635004 | Prevádzkových strojov, prístrojov, zariadení, techniky a náradia | 120 500 | 111 900 | 16 845 | 15,05 |
| 10.9.0 | | | | 635006 | Budov, objektov alebo ich častí | 447 978 | 44 222 | 24 842 | 56,18 |
| 10.9.0 | | | 636 | | Nájomné za nájom | 472 000 | 472 000 | 257 212 | 54,49 |
| 10.9.0 | | | | 636001 | Nájomné budov, objektov alebo ich častí | 462 000 | 462 000 | 251 034 | 54,34 |
| 10.9.0 | | | | 636002 | Nájomné prevádzkových strojov, prístrojov, zariadení, techniky a náradia | 10 000 | 10 000 | 6 178 | 61,78 |
| 10.9.0 | | | 637 | | Služby | 21 094 654 | 18 602 683 | 13 566 360 | 72,93 |
| 10.9.0 | | | | 637001 | Školenia, kurzy, semináre, porady, konferencie, sympóziá | 20 030 | 20 030 | 10 772 | 53,78 |
| 10.9.0 | | | | 637003 | Propagácia, reklama a inzercia | 14 500 | 19 500 | 14 440 | 74,05 |
| 10.9.0 | | | | 637004 | Všeobecné služby | 742 775 | 1 105 935 | 514 349 | 46,51 |
| 10.9.0 | | | | 637005 | Špeciálne služby | 1 000 000 | 444 173 | 5 761 | 1,30 |
| 10.9.0 | | | | 637006 | Náhrady | 400 000 | 310 457 | 61 122 | 19,69 |
| 10.9.0 | | | | 637011 | Štúdie, expertízy, posudky | 5 000 | 15 800 | 10 442 | 66,09 |
| 10.9.0 | | | | 637012 | Poplatky a odvody | 1 524 030 | 1 524 030 | 780 824 | 51,23 |
| 10.9.0 | | | | 637014 | Stravovanie | 190 000 | 190 000 | 70 904 | 37,32 |
| 10.9.0 | | | | 637015 | Poistné | 10 000 | 10 000 | 2 697 | 26,97 |
| 10.9.0 | | | | 637016 | Prídel do sociálneho fondu | 640 000 | 640 000 | 281 759 | 44,02 |
| 10.9.0 | | | | 637026 | Odmeny a príspevky | 148 820 | 148 820 | 82 934 | 55,73 |
| 10.9.0 | | | | 637027 | Odmeny zamestnancov mimopracovného pomeru | 400 000 | 400 000 | 298 949 | 74,74 |
| 10.9.0 | | | | 637029 | Manká a škody | - | 620 | 617 | 99,52 |
| 10.9.0 | | | | 637031 | Pokuty a penále | - | 2 800 | 652 | - |
| 10.9.0 | | | | 637034 | Zdravotníckym zariadeniam | 1 500 300 | 1 500 300 | 805 722 | 53,70 |
| 10.9.0 | | | | 637035 | Dane | 70 669 | 70 669 | 68 337 | 96,70 |
| 10.9.0 | | | | 637040 | Služby v oblasti informačno-komunikačných technológií | 14 428 530 | 12 199 549 | 10 557 383 | 86,54 |
| 10.9.0 | | 640 | | | Bežné transfery | 2 224 250 | 1 796 167 | 932 925 | 51,94 |
| 10.9.0 | | | 642 | | Transfery jednotlivcom a neziskovým právnickým osobám | 2 214 250 | 1 786 167 | 932 925 | 52,23 |
| 10.9.0 | | | | 642012 | Na odstupné | - | 20 520 | 20 512 | 99,96 |
| 10.9.0 | | | | 642013 | Na odchodné | 950 000 | 501 397 | 133 868 | 26,70 |
| 10.9.0 | | | | 642014 | Jednotlivcovi | 843 750 | 843 750 | 533 995 | 63,29 |
| 10.9.0 | | | | 642015 | Na nemocenské dávky | 420 500 | 420 500 | 244 550 | 58,16 |
| 10.9.0 | | | 649 | | Transfery do zahraničia | 10 000 | 10 000 | - | - |
| 10.9.0 | | | | 649003 | Medzinárodnej organizácii | 10 000 | 10 000 | - | - |
| 10.9.0 | 800 | | | | Výdavky z transakcií s finančnými aktívami a finančnými pasívami | 18 000 | 18 000 | 6 519 | 36,22 |
| 10.9.0 | | | 819 | | Iné výdavkové finančné operácie | 18 000 | 18 000 | 6 519 | 36,22 |
| 10.9.0 | | | | 819003 | Kurzové rozdiely | 18 000 | 18 000 | 6 519 | 36,22 |
| X | X | X | X | X | Celkom správny fond (600 + 800) | 116 623 100 | 111 020 503 | 55 368 317 | 49,87 |

| Poradové číslo | Dátum | Fond | Protokolárne číslo | Druh operácie | Druh rozpočtu | Finančné stredisko | Finanč.položka | Program rozpočtu | Suma |
|----------------|-----------|------------|--------------------|---------------|---------------------------|--------------------|-----------------|------------------|----------------|
| 106 | 27.4.2023 | 132 | BA-0359380/2023 | Prijatie | Rozpočtové opatrenie | 20 | 637005.51831000 | ZZZ | 8 702 |
| | | 132 | | Prijatie | správneho fondu, ústredie | 20 | 637006.52780000 | ZZZ | 9 822 |
| | | 132 | | Prijatie | | 20 | 642013.52750000 | ZZZ | 3 975 |
| | | 132 | | Prijatie | | 20 | 642013.52820000 | ZZZ | 7 950 |
| | | 132 | | | | 20 | | | 30 449 |
| | | 132 | | Prijatie | | 40 | 637005.51831000 | ZZZ | 2 908 |
| | | 132 | | Prijatie | | 40 | 637006.52780000 | ZZZ | 4 219 |
| | | 132 | | Odoslanie | | 40 | 637012.54911000 | ZZZ | 31 |
| | | 132 | | Prijatie | | 40 | 819003.54510000 | ZZZ | 31 |
| | | 132 | | | | 40 | | | 7 127 |
| | | 132 | | Prijatie | | 50 | 637005.51831000 | ZZZ | 9 533 |
| | | 132 | | Prijatie | | 50 | 637006.52780000 | ZZZ | 955 |
| | | 132 | | | | 50 | | | 10 488 |
| | | 132 | | Prijatie | | 60 | 637005.51831000 | ZZZ | 42 |
| | | 132 | | Prijatie | | 60 | 637006.52780000 | ZZZ | 1 442 |
| | | 132 | | | | 60 | | | 1 484 |
| | | 132 | | Prijatie | | 80 | 637005.51831000 | ZZZ | 2 128 |
| | | 132 | | Prijatie | | 80 | 637006.52780000 | ZZZ | 2 729 |
| | | 132 | | Prijatie | | 80 | 642013.52750000 | ZZZ | 5 076 |
| | | 132 | | Prijatie | | 80 | 642013.52820000 | ZZZ | 10 153 |
| | | 132 | | | | 80 | | | 20 086 |
| | | 132 | | Prijatie | | 90 | 637005.51831000 | ZZZ | 2 330 |
| | | 132 | | Prijatie | | 90 | 637006.52780000 | ZZZ | 2 190 |
| | | 132 | | | | 90 | | | 4 520 |
| | | 132 | | Prijatie | | 110 | 637005.51831000 | ZZZ | 1 170 |
| | | 132 | | Prijatie | | 110 | 637006.52780000 | ZZZ | 1 457 |
| | | 132 | | Prijatie | | 110 | 642013.52750000 | ZZZ | 2 568 |
| | | 132 | | Prijatie | | 110 | 642013.52820000 | ZZZ | 5 136 |
| | | 132 | | Prijatie | | 110 | 642012.52740000 | ZZZ | 12 839 |
| | | 132 | | Prijatie | | 110 | 642012.52810000 | ZZZ | 5 136 |
| | | 132 | | | | 110 | | | 28 306 |
| | | 132 | | Prijatie | | 120 | 637005.51831000 | ZZZ | 1 989 |
| | | 132 | | | | 120 | | | 1 989 |
| | | 132 | | Prijatie | | 130 | 637005.51831000 | ZZZ | 1 770 |
| | | 132 | | Prijatie | | 130 | 637006.52780000 | ZZZ | 838 |
| | | 132 | | | | 130 | | | 2 608 |
| | | 132 | | Prijatie | | 140 | 637005.51831000 | ZZZ | 3 719 |
| | | 132 | | Prijatie | | 140 | 637006.52780000 | ZZZ | 1 097 |
| | | 132 | | | | 140 | | | 4 816 |
| | | 132 | | Prijatie | | 150 | 637005.51831000 | ZZZ | 188 |
| | | 132 | | Prijatie | | 150 | 637006.52780000 | ZZZ | 1 005 |
| | | 132 | | Prijatie | | 150 | 642013.52750000 | ZZZ | 1 457 |
| | | 132 | | Prijatie | | 150 | 642013.52820000 | ZZZ | 2 913 |
| | | 132 | | Prijatie | | 150 | 642012.52740000 | ZZZ | 12 064 |
| | | 132 | | Prijatie | | 150 | 642012.52810000 | ZZZ | 4 826 |
| | | 132 | | | | 150 | | | 22 453 |
| | | 132 | | Prijatie | | 160 | 637005.51831000 | ZZZ | 3 787 |
| | | 132 | | Prijatie | | 160 | 637006.52780000 | ZZZ | 1 989 |
| | | 132 | | | | 160 | | | 5 776 |
| | | 132 | | Prijatie | | 170 | 637005.51831000 | ZZZ | 3 364 |
| | | 132 | | Prijatie | | 170 | 637006.52780000 | ZZZ | 1 405 |
| | | 132 | | Prijatie | | 170 | 642013.52750000 | ZZZ | 1 486 |
| | | 132 | | Prijatie | | 170 | 642013.52820000 | ZZZ | 2 971 |
| | | 132 | | | | 170 | | | 9 226 |
| | | 132 | | Prijatie | | 180 | 637005.51831000 | ZZZ | 292 |
| | | 132 | | Prijatie | | 180 | 637006.52780000 | ZZZ | 326 |
| | | 132 | | Prijatie | | 180 | 642013.52750000 | ZZZ | 2 238 |
| | | 132 | | Prijatie | | 180 | 642013.52820000 | ZZZ | 4 476 |
| | | 132 | | | | 180 | | | 7 332 |
| | | 132 | | Prijatie | | 200 | 637005.51831000 | ZZZ | 1 376 |
| | | 132 | | Prijatie | | 200 | 637006.52780000 | ZZZ | 1 291 |
| | | 132 | | | | 200 | | | 2 667 |
| | | 132 | | Prijatie | | 210 | 637005.51831000 | ZZZ | 1 104 |
| | | 132 | | Prijatie | | 210 | 637006.52780000 | ZZZ | 1 424 |
| | | 132 | | Prijatie | | 210 | 642012.52740000 | ZZZ | 15 733 |
| | | 132 | | Prijatie | | 210 | 642012.52810000 | ZZZ | 7 017 |
| | | 132 | | Prijatie | | 210 | 642013.52750000 | ZZZ | 5 028 |
| | | 132 | | Prijatie | | 210 | 642013.52820000 | ZZZ | 10 055 |
| | | 132 | | | | 210 | | | 40 361 |
| | | 132 | | Prijatie | | 220 | 637005.51831000 | ZZZ | 1 427 |
| | | 132 | | Prijatie | | 220 | 637006.52780000 | ZZZ | 950 |
| | | 132 | | Prijatie | | 220 | 642013.52750000 | ZZZ | 1 274 |
| | | 132 | | Prijatie | | 220 | 642013.52820000 | ZZZ | 2 548 |
| | | 132 | | | | 220 | | | 6 199 |
| | | 132 | | Prijatie | | 230 | 637005.51831000 | ZZZ | 1 251 |
| | | 132 | | Prijatie | | 230 | 637006.52780000 | ZZZ | 983 |
| | | 132 | | Prijatie | | 230 | 642012.52740000 | ZZZ | 10 905 |
| | | 132 | | Prijatie | | 230 | 642012.52810000 | ZZZ | 4 362 |
| | | 132 | | Prijatie | | 230 | 642013.52750000 | ZZZ | 2 181 |
| | | 132 | | Prijatie | | 230 | 642013.52820000 | ZZZ | 4 362 |
| | | 132 | | | | 230 | | | 24 044 |
| | | 132 | | Prijatie | | 250 | 637005.51831000 | ZZZ | 484 |
| | | 132 | | Prijatie | | 250 | 637006.52780000 | ZZZ | 820 |
| | | 132 | | | | 250 | | | 1 304 |
| | | 132 | | Prijatie | | 260 | 637005.51831000 | ZZZ | 1 084 |
| | | 132 | | Prijatie | | 260 | 637006.52780000 | ZZZ | 753 |
| | | 132 | | | | 260 | | | 1 837 |
| | | 132 | | Prijatie | | 290 | 637005.51831000 | ZZZ | 831 |
| | | 132 | | Prijatie | | 290 | 637006.52780000 | ZZZ | 1 323 |
| | | 132 | | Prijatie | | 290 | 642013.52750000 | ZZZ | 4 310 |
| | | 132 | | Prijatie | | 290 | 642013.52820000 | ZZZ | 1 323 |
| | | 132 | | | | 290 | | | 7 787 |
| | | 132 | | Prijatie | | 300 | 637005.51831000 | ZZZ | 2 563 |
| | | 132 | | Prijatie | | 300 | 637006.52780000 | ZZZ | 546 |
| | | 132 | | | | 300 | | | 3 109 |
| | | 132 | | Odoslanie | | 31 | 637005.51831000 | ZZZ | 62 254 |
| | | 132 | | Odoslanie | | 31 | 637006.52780000 | ZZZ | 43 416 |
| | | 132 | | Odoslanie | | 31 | 642013.52750000 | ZZZ | 98 041 |
| | | 132 | | Odoslanie | | 31 | 642013.52820000 | ZZZ | 88 746 |
| | | 132 | | | | 31 | | | 292 457 |
| | | 132 | | Prijatie | | 310 | 637005.51831000 | ZZZ | 1 012 |
| | | 132 | | Prijatie | | 310 | 642013.52750000 | ZZZ | 3 185 |
| | | 132 | | Prijatie | | 310 | 642013.52820000 | ZZZ | 6 370 |
| | | 132 | | | | 310 | | | 10 567 |
| | | 132 | | Prijatie | | 340 | 637005.51831000 | ZZZ | 8 117 |
| | | 132 | | Prijatie | | 340 | 637006.52780000 | ZZZ | 3 289 |
| | | 132 | | | | 340 | | | 11 406 |
| | | 132 | | Prijatie | | 360 | 637005.51831000 | ZZZ | 821 |
| | | 132 | | Prijatie | | 360 | 637005.51831000 | ZZZ | 1 060 |
| | | 132 | | Prijatie | | 360 | 642012.52740000 | ZZZ | 11 435 |
| | | 132 | | Prijatie | | 360 | 642012.52810000 | ZZZ | 4 574 |
| | | 132 | | Prijatie | | 360 | 642013.52750000 | ZZZ | 2 287 |
| | | 132 | | Prijatie | | 360 | 642013.52820000 | ZZZ | 4 574 |

| Poradové číslo | Dátum | Fond | Protokolárne číslo | Druh operácie | Druh rozpočtu | Finančné stredisko | Finanč.položka | Program rozpočtu | Suma |
|----------------|-----------|------|--------------------|---------------|---------------------------|--------------------|-----------------|------------------|---------|
| | | 132 | | Prijatie | | 360 | | | 24 751 |
| | | 132 | | Prijatie | | 380 | 637005.51831000 | ZZZ | 262 |
| | | 132 | | | | 380 | 637005.51831000 | ZZZ | 1 503 |
| 12. | | 132 | | | | 380 | | | 1 765 |
| 110 | 3.5.2023 | 132 | BA-0459950/2023 | Odoslanie | Rozpočtové opatrenie | 43 | 637040.51822100 | ZZZ | 550 000 |
| | | 132 | | Prijatie | správneho fondu, ústredie | 43 | 633006.50111200 | ZZZ | 550 000 |
| 13. | | 132 | | | | 43 | | | - |
| 135 | 19.5.2023 | 132 | BA-0521881/2023 | Prijatie | Rozpočtové opatrenie | 100 | 637005.51831000 | ZZZ | 733 |
| | | 132 | | Prijatie | správneho fondu, ústredie | 100 | 637006.52780000 | ZZZ | 336 |
| | | 132 | | Prijatie | | 100 | 642013.52750000 | ZZZ | 2 956 |
| | | 132 | | Prijatie | | 100 | 642013.52820000 | ZZZ | 5 911 |
| | | 132 | | | | 100 | | | 9 936 |
| | | 132 | | Prijatie | | 270 | 637005.51831000 | ZZZ | 1 155 |
| | | 132 | | Prijatie | | 270 | 637006.52780000 | ZZZ | 1 650 |
| | | 132 | | Prijatie | | 270 | 642013.52750000 | ZZZ | 4 464 |
| | | 132 | | Prijatie | | 270 | 642013.52820000 | ZZZ | 8 928 |
| | | 132 | | | | 270 | | | 16 197 |
| | | 132 | | Odoslanie | | 290 | 642013.52750000 | ZZZ | 2 155 |
| | | 132 | | Prijatie | | 290 | 642013.52820000 | ZZZ | 2 987 |
| | | 132 | | | | 290 | | | 832 |
| | | 132 | | Odoslanie | | 31 | 637005.51831000 | ZZZ | 2 512 |
| | | 132 | | Odoslanie | | 31 | 637006.52780000 | ZZZ | 3 895 |
| | | 132 | | Odoslanie | | 31 | 642013.52750000 | ZZZ | 5 265 |
| | | 132 | | Odoslanie | | 31 | 642013.52820000 | ZZZ | 17 826 |
| | | 132 | | | | 31 | | | 29 498 |
| | | 132 | | Prijatie | | 320 | 637005.51831000 | ZZZ | 2 127 |
| | | 132 | | Prijatie | | 320 | 637006.52780000 | ZZZ | 406 |
| | | 132 | | Odoslanie | | 320 | 636001.51610000 | ZZZ | 2 000 |
| | | 132 | | Prijatie | | 320 | 642015.52770000 | ZZZ | 2 000 |
| | | 132 | | | | 320 | | | 2 533 |
| | | 132 | | Odoslanie | | 380 | 637005.51831000 | ZZZ | 1 503 |
| | | 132 | | Prijatie | | 380 | 637006.52780000 | ZZZ | 1 503 |
| 14. | | 132 | | | | 380 | | | - |
| 142 | 23.5.2023 | 132 | BA-0528802/2023 | Odoslanie | Rozpočtové opatrenie | 31 | 637005.51831000 | ZZZ | 440 |
| | | 132 | | Prijatie | správneho fondu, ústredie | 31 | 637031.54210000 | ZZZ | 440 |
| | | 132 | | | | 31 | | | - |
| | | 136 | | Odoslanie | | 35 | 635006.51110000 | ZZZ | 2 200 |
| | | 136 | | Prijatie | | 35 | 635004.51150000 | ZZZ | 2 200 |
| 15. | | 136 | | | | 35 | | | - |
| 168 | 12.6.2023 | 132 | BA-0615453/2023 | Odoslanie | Rozpočtové opatrenie | 35 | 714001.04231200 | P2201 | 55 000 |
| | | 132 | | Prijatie | správneho fondu, ústredie | 35 | 717002.04211220 | P2308 | 55 000 |
| 16. | | 132 | | | | 35 | | | - |
| 178 | 16.6.2023 | 132 | BA-0627554/2023 | Odoslanie | Rozpočtové opatrenie | 43 | 711003.04121200 | I2301 | 280 000 |
| | | 132 | | Prijatie | správneho fondu, ústredie | 43 | 713002.04221210 | I2201 | 280 000 |
| 17. | | 132 | | | | 43 | | | - |
| 181 | 20.6.2023 | 132 | BA-0638360/2023 | Odoslanie | Rozpočtové opatrenie | 31 | 632003.51910000 | ZZZ | 400 000 |
| | | 132 | | Prijatie | správneho fondu, ústredie | 31 | 632003.51410000 | ZZZ | 400 000 |
| | | 132 | | | | 31 | | | - |
| | | 132 | | Odoslanie | | 35 | 633006.50111000 | ZZZ | 12 000 |
| | | 132 | | Prijatie | | 35 | 633006.50114000 | ZZZ | 12 000 |
| | | 132 | | Odoslanie | | 35 | 633010.50147000 | ZZZ | 18 000 |
| | | 132 | | Prijatie | | 35 | 633001.50142100 | ZZZ | 18 000 |
| 18. | | 132 | | | | 35 | | | - |
| 185 | 22.6.2023 | 132 | BA-0650323/2023 | Prijatie | Rozpočtové opatrenie | 160 | 637005.51831000 | ZZZ | 4 369 |
| | | 132 | | Prijatie | správneho fondu, ústredie | 160 | 637006.52780000 | ZZZ | 2 381 |
| | | 132 | | Prijatie | | 160 | 642013.52750000 | ZZZ | 4 755 |
| | | 132 | | Prijatie | | 160 | 642013.52820000 | ZZZ | 9 509 |
| | | 132 | | | | 160 | | | 21 014 |
| | | 132 | | Prijatie | | 230 | 637005.51831000 | ZZZ | 212 |
| | | 132 | | Prijatie | | 230 | 637006.52780000 | ZZZ | 490 |
| | | 132 | | Prijatie | | 230 | 642013.52750000 | ZZZ | 1 494 |
| | | 132 | | Prijatie | | 230 | 642013.52820000 | ZZZ | 2 988 |
| | | 132 | | | | 230 | | | 5 184 |
| | | 132 | | Prijatie | | 280 | 637005.51831000 | ZZZ | 2 719 |
| | | 132 | | Prijatie | | 280 | 637006.52780000 | ZZZ | 521 |
| | | 132 | | Prijatie | | 280 | 642013.52750000 | ZZZ | 3 182 |
| | | 132 | | Prijatie | | 280 | 642013.52820000 | ZZZ | 6 364 |
| | | 132 | | | | 280 | | | 12 786 |
| | | 132 | | Odoslanie | | 31 | 637005.51831000 | ZZZ | 7 300 |
| | | 132 | | Odoslanie | | 31 | 637006.52780000 | ZZZ | 3 392 |
| | | 132 | | Odoslanie | | 31 | 642013.52750000 | ZZZ | 9 431 |
| | | 132 | | Odoslanie | | 31 | 642013.52820000 | ZZZ | 18 861 |
| 19. | | 132 | | | | 31 | | | 38 984 |
| 192 | 26.6.2023 | 132 | BA-0650316/2023 | Odoslanie | Rozpočtové opatrenie | 40 | 611000.52110000 | ZZZ | 14 960 |
| | | 132 | | Odoslanie | správneho fondu, ústredie | 40 | 625002.52442000 | ZZZ | 5 715 |
| | | 132 | | | | 40 | | | 20 675 |
| | | 132 | | Odoslanie | | 50 | 611000.52110000 | ZZZ | 7 009 |
| | | 132 | | Odoslanie | | 50 | 625002.52442000 | ZZZ | 2 678 |
| | | 132 | | | | 50 | | | 9 687 |
| | | 132 | | Odoslanie | | 60 | 611000.52110000 | ZZZ | 7 442 |
| | | 132 | | Odoslanie | | 60 | 625002.52442000 | ZZZ | 2 843 |
| | | 132 | | | | 60 | | | 10 285 |
| | | 132 | | Odoslanie | | 70 | 611000.52110000 | ZZZ | 6 916 |
| | | 132 | | Odoslanie | | 70 | 625002.52442000 | ZZZ | 2 642 |
| | | 132 | | | | 70 | | | 9 558 |
| | | 132 | | Odoslanie | | 80 | 611000.52110000 | ZZZ | 21 652 |
| | | 132 | | Odoslanie | | 80 | 625002.52442000 | ZZZ | 8 272 |
| | | 132 | | | | 80 | | | 29 924 |
| | | 132 | | Odoslanie | | 90 | 611000.52110000 | ZZZ | 22 096 |
| | | 132 | | Odoslanie | | 90 | 625002.52442000 | ZZZ | 8 441 |
| | | 132 | | | | 90 | | | 30 537 |
| | | 132 | | Odoslanie | | 110 | 611000.52110000 | ZZZ | 21 768 |
| | | 132 | | Odoslanie | | 110 | 625002.52442000 | ZZZ | 8 316 |
| | | 132 | | | | 110 | | | 30 084 |
| | | 132 | | Odoslanie | | 120 | 611000.52110000 | ZZZ | 14 111 |
| | | 132 | | Odoslanie | | 120 | 625002.52442000 | ZZZ | 5 391 |
| | | 132 | | | | 120 | | | 19 502 |
| | | 132 | | Odoslanie | | 130 | 611000.52110000 | ZZZ | 15 260 |
| | | 132 | | Odoslanie | | 130 | 625002.52442000 | ZZZ | 5 830 |
| | | 132 | | | | 130 | | | 21 090 |
| | | 132 | | Odoslanie | | 140 | 611000.52110000 | ZZZ | 13 943 |
| | | 132 | | Odoslanie | | 140 | 625002.52442000 | ZZZ | 5 327 |
| | | 132 | | | | 140 | | | 19 270 |
| | | 132 | | Prijatie | | 150 | 611000.52110000 | ZZZ | 16 876 |
| | | 132 | | Prijatie | | 150 | 625002.52442000 | ZZZ | 6 447 |
| | | 132 | | | | 150 | | | 23 323 |

| Poradové číslo | Dátum | Fond | Protokolárne číslo | Druh operácie | Druh rozpočtu | Finančné stredisko | Finanč.položka | Program rozpočtu | Suma |
|----------------|-----------|------------|--------------------|---------------|---------------------------|--------------------|-----------------|------------------|----------------|
| | | 132 | | Odoslanie | | 160 | 611000.52110000 | ZZZ | 14 094 |
| | | 132 | | Odoslanie | | 160 | 625002.52442000 | ZZZ | 5 384 |
| | | 132 | | | | 160 | | | 19 478 |
| | | 132 | | Odoslanie | | 170 | 611000.52110000 | ZZZ | 14 768 |
| | | 132 | | Odoslanie | | 170 | 625002.52442000 | ZZZ | 5 642 |
| | | 132 | | | | 170 | | | 20 410 |
| | | 132 | | Odoslanie | | 180 | 611000.52110000 | ZZZ | 14 282 |
| | | 132 | | Odoslanie | | 180 | 625002.52442000 | ZZZ | 5 456 |
| | | 132 | | | | 180 | | | 19 738 |
| | | 132 | | Odoslanie | | 190 | 611000.52110000 | ZZZ | 14 178 |
| | | 132 | | Odoslanie | | 190 | 625002.52442000 | ZZZ | 5 416 |
| | | 132 | | | | 190 | | | 19 594 |
| | | 132 | | Odoslanie | | 200 | 611000.52110000 | ZZZ | 14 985 |
| | | 132 | | Odoslanie | | 200 | 625002.52442000 | ZZZ | 5 725 |
| | | 132 | | | | 200 | | | 20 710 |
| | | 132 | | Odoslanie | | 210 | 611000.52110000 | ZZZ | 21 162 |
| | | 132 | | Odoslanie | | 210 | 625002.52442000 | ZZZ | 8 084 |
| | | 132 | | | | 210 | | | 29 246 |
| | | 132 | | Odoslanie | | 220 | 611000.52110000 | ZZZ | 6 937 |
| | | 132 | | Odoslanie | | 220 | 625002.52442000 | ZZZ | 2 650 |
| | | 132 | | | | 220 | | | 9 587 |
| | | 132 | | Odoslanie | | 230 | 611000.52110000 | ZZZ | 14 159 |
| | | 132 | | Odoslanie | | 230 | 625002.52442000 | ZZZ | 5 409 |
| | | 132 | | | | 230 | | | 19 568 |
| | | 132 | | Odoslanie | | 250 | 611000.52110000 | ZZZ | 14 472 |
| | | 132 | | Odoslanie | | 250 | 625002.52442000 | ZZZ | 5 529 |
| | | 132 | | | | 250 | | | 20 001 |
| | | 132 | | Odoslanie | | 260 | 611000.52110000 | ZZZ | 14 228 |
| | | 132 | | Odoslanie | | 260 | 625002.52442000 | ZZZ | 5 436 |
| | | 132 | | | | 260 | | | 19 664 |
| | | 132 | | Odoslanie | | 270 | 611000.52110000 | ZZZ | 21 019 |
| | | 132 | | Odoslanie | | 270 | 625002.52442000 | ZZZ | 8 030 |
| | | 132 | | | | 270 | | | 29 049 |
| | | 132 | | Odoslanie | | 280 | 611000.52110000 | ZZZ | 15 684 |
| | | 132 | | Odoslanie | | 280 | 625002.52442000 | ZZZ | 5 992 |
| | | 132 | | | | 280 | | | 21 676 |
| | | 132 | | Odoslanie | | 290 | 611000.52110000 | ZZZ | 13 689 |
| | | 132 | | Odoslanie | | 290 | 625002.52442000 | ZZZ | 5 230 |
| | | 132 | | | | 290 | | | 18 919 |
| | | 132 | | Odoslanie | | 300 | 611000.52110000 | ZZZ | 21 859 |
| | | 132 | | Odoslanie | | 300 | 625002.52442000 | ZZZ | 8 351 |
| | | 132 | | | | 300 | | | 30 210 |
| | | 132 | | Prijatie | | 31 | 611000.52110000 | ZZZ | 457 948 |
| | | 132 | | Prijatie | | 31 | 625002.52442000 | ZZZ | 174 952 |
| | | 132 | | | | 31 | | | 632 900 |
| | | 132 | | Odoslanie | | 310 | 611000.52110000 | ZZZ | 14 004 |
| | | 132 | | Odoslanie | | 310 | 625002.52442000 | ZZZ | 5 350 |
| | | 132 | | | | 310 | | | 19 354 |
| | | 132 | | Odoslanie | | 320 | 611000.52110000 | ZZZ | 7 092 |
| | | 132 | | Odoslanie | | 320 | 625002.52442000 | ZZZ | 2 710 |
| | | 132 | | | | 320 | | | 9 802 |
| | | 132 | | Odoslanie | | 340 | 611000.52110000 | ZZZ | 35 216 |
| | | 132 | | Odoslanie | | 340 | 625002.52442000 | ZZZ | 13 453 |
| | | 132 | | | | 340 | | | 48 669 |
| | | 132 | | Odoslanie | | 360 | 611000.52110000 | ZZZ | 14 672 |
| | | 132 | | Odoslanie | | 360 | 625002.52442000 | ZZZ | 5 605 |
| | | 132 | | | | 360 | | | 20 277 |
| | | 132 | | Odoslanie | | 370 | 611000.52110000 | ZZZ | 14 563 |
| | | 132 | | Odoslanie | | 370 | 625002.52442000 | ZZZ | 5 564 |
| | | 132 | | | | 370 | | | 20 127 |
| | | 132 | | Odoslanie | | 380 | 611000.52110000 | ZZZ | 14 368 |
| | | 132 | | Odoslanie | | 380 | 625002.52442000 | ZZZ | 5 489 |
| | | 132 | | | | 380 | | | 19 857 |
| | | 132 | | Odoslanie | | 390 | 611000.52110000 | ZZZ | 14 236 |
| | | 132 | | Odoslanie | | 390 | 625002.52442000 | ZZZ | 5 439 |
| | | 132 | | | | 390 | | | 19 675 |
| 20. | | | | | | | | | |
| 194 | 27.6.2023 | 132 | BA-0668519/2023 | Odoslanie | Rozpočtové opatrenie | 31 | 637005.51831000 | ZZZ | 220 000 |
| | | 132 | | Prijatie | správneho fondu, ústredie | 31 | 637004.51828000 | ZZZ | 220 000 |
| 21. | | 132 | | | | 31 | | | - |
| 222 | 30.6.2023 | 132 | BA-0678121/2023 | Odoslanie | Rozpočtové opatrenie | 70 | 635002.51130000 | ZZZ | 4 000 |
| | | 132 | | Prijatie | správneho fondu, ústredie | 70 | 633006.50111200 | ZZZ | 4 000 |
| | | 132 | | | | 70 | | | - |
| | | 132 | | Odoslanie | | 280 | 632003.51930000 | ZZZ | 6 000 |
| | | 132 | | Prijatie | | 280 | 642014.52721000 | ZZZ | 6 000 |
| 22. | | 132 | | | | 280 | | | - |
| 247 | 18.7.2023 | 132 | BA-0783763/2023 | Prijatie | Rozpočtové opatrenie | 280 | 611000.52110000 | ZZZ | 7 842 |
| | | 132 | | Prijatie | správneho fondu, ústredie | 280 | 625002.52442000 | ZZZ | 2 996 |
| | | 132 | | | | 280 | | | 10 838 |
| | | 132 | | Prijatie | | 300 | 611000.52110000 | ZZZ | 7 287 |
| | | 132 | | Prijatie | | 300 | 625002.52442000 | ZZZ | 2 784 |
| | | 132 | | | | 300 | | | 10 071 |
| | | 132 | | Odoslanie | | 31 | 611000.52110000 | ZZZ | 22 131 |
| | | 132 | | Odoslanie | | 31 | 625002.52442000 | ZZZ | 8 455 |
| | | 132 | | | | 31 | | | 30 586 |
| | | 132 | | Prijatie | | 310 | 611000.52110000 | ZZZ | 7 002 |
| | | 132 | | Prijatie | | 310 | 625002.52442000 | ZZZ | 2 675 |
| 23. | | 132 | | | | 310 | | | 9 677 |
| 260 | 25.7.2023 | 132 | BA-0796387/2023 | Odoslanie | Rozpočtové opatrenie | 31 | 637005.51831000 | ZZZ | 21 180 |
| | | 132 | | Prijatie | správneho fondu, ústredie | 31 | 631001.51210000 | ZZZ | 15 000 |
| | | 132 | | Prijatie | | 31 | 631002.51220000 | ZZZ | 5 000 |
| | | 132 | | Prijatie | | 31 | 637029.54810000 | ZZZ | 390 |
| | | 132 | | Prijatie | | 31 | 637031.54210000 | ZZZ | 790 |
| | | 132 | | | | 31 | | | - |
| | | 136 | | Odoslanie | | 31 | 632003.51410000 | ZZZ | 80 |
| | | 136 | | Prijatie | | 31 | 637004.51828000 | ZZZ | 80 |
| | | 136 | | | | 31 | | | - |
| | | 137 | | Odoslanie | | 31 | 632003.51410000 | ZZZ | 80 |
| | | 137 | | Prijatie | | 31 | 637004.51828000 | ZZZ | 80 |
| 24. | | 137 | | | | 31 | | | - |
| 263 | 31.7.2023 | 132 | BA-0794947/2023 | Prijatie | Rozpočtové opatrenie | 20 | 637005.51831000 | ZZZ | 6 142 |
| | | 132 | | Prijatie | správneho fondu, ústredie | 20 | 637006.52780000 | ZZZ | 7 690 |
| | | 132 | | Prijatie | | 20 | 642013.52750000 | ZZZ | 1 813 |
| | | 132 | | Prijatie | | 20 | 642013.52820000 | ZZZ | 3 625 |
| | | 132 | | | | 20 | | | 19 270 |
| | | 132 | | Prijatie | | 40 | 637005.51831000 | ZZZ | 3 396 |
| | | 132 | | Prijatie | | 40 | 637006.52780000 | ZZZ | 1 134 |
| | | 132 | | Prijatie | | 40 | 642013.52750000 | ZZZ | 1 436 |
| | | 132 | | Prijatie | | 40 | 642013.52820000 | ZZZ | 2 872 |
| | | 132 | | Prijatie | | 40 | 642012.52740000 | ZZZ | 4 154 |

| Poradové číslo | Dátum | Fond | Protokolárne číslo | Druh operácie | Druh rozpočtu | Finančné stredisko | Finanč.položka | Program rozpočtu | Suma |
|----------------|-------|------------|--------------------|---------------|---------------|--------------------|-----------------|------------------|----------------|
| | | 132 | | Prijatie | | 40 | 642012.52810000 | ZZZ | 2 769 |
| | | 132 | | | | 40 | | | 15 761 |
| | | 132 | | Prijatie | | 50 | 637005.51831000 | ZZZ | 42 |
| | | 132 | | Prijatie | | 50 | 637006.52780000 | ZZZ | 448 |
| | | 132 | | | | 50 | | | 490 |
| | | 132 | | Prijatie | | 60 | 637005.51831000 | ZZZ | 133 |
| | | 132 | | Prijatie | | 60 | 637006.52780000 | ZZZ | 1 222 |
| | | 132 | | | | 60 | | | 1 355 |
| | | 132 | | Prijatie | | 80 | 637005.51831000 | ZZZ | 623 |
| | | 132 | | Prijatie | | 80 | 637006.52780000 | ZZZ | 1 258 |
| | | 132 | | Prijatie | | 80 | 642013.52750000 | ZZZ | 1 431 |
| | | 132 | | Prijatie | | 80 | 642013.52820000 | ZZZ | 2 860 |
| | | 132 | | | | 80 | | | 6 172 |
| | | 132 | | Prijatie | | 90 | 637005.51831000 | ZZZ | 756 |
| | | 132 | | Prijatie | | 90 | 637006.52780000 | ZZZ | 1 321 |
| | | 132 | | Prijatie | | 90 | 642013.52750000 | ZZZ | 4 452 |
| | | 132 | | Prijatie | | 90 | 642013.52820000 | ZZZ | 8 903 |
| | | 132 | | | | 90 | | | 15 432 |
| | | 132 | | Prijatie | | 100 | 637005.51831000 | ZZZ | 624 |
| | | 132 | | Prijatie | | 100 | 637006.52780000 | ZZZ | 697 |
| | | 132 | | | | 100 | | | 1 321 |
| | | 132 | | Prijatie | | 110 | 637005.51831000 | ZZZ | 413 |
| | | 132 | | Prijatie | | 110 | 637006.52780000 | ZZZ | 2 096 |
| | | 132 | | Prijatie | | 110 | 642012.52740000 | ZZZ | 6 380 |
| | | 132 | | Prijatie | | 110 | 642012.52810000 | ZZZ | 2 552 |
| | | 132 | | | | 110 | | | 11 441 |
| | | 132 | | Prijatie | | 120 | 637005.51831000 | ZZZ | 1 022 |
| | | 132 | | Prijatie | | 120 | 637006.52780000 | ZZZ | 1 213 |
| | | 132 | | | | 120 | | | 2 235 |
| | | 132 | | Prijatie | | 130 | 637005.51831000 | ZZZ | 485 |
| | | 132 | | Prijatie | | 130 | 637006.52780000 | ZZZ | 1 545 |
| | | 132 | | Prijatie | | 130 | 642013.52750000 | ZZZ | 1 208 |
| | | 132 | | Prijatie | | 130 | 642013.52820000 | ZZZ | 2 416 |
| | | 132 | | | | 130 | | | 5 654 |
| | | 132 | | Prijatie | | 140 | 637005.51831000 | ZZZ | 2 675 |
| | | 132 | | Prijatie | | 140 | 637006.52780000 | ZZZ | 1 156 |
| | | 132 | | | | 140 | | | 3 831 |
| | | 132 | | Prijatie | | 170 | 637005.51831000 | ZZZ | 1 599 |
| | | 132 | | Prijatie | | 170 | 637006.52780000 | ZZZ | 744 |
| | | 132 | | Prijatie | | 170 | 642013.52750000 | ZZZ | 3 736 |
| | | 132 | | Prijatie | | 170 | 642013.52820000 | ZZZ | 7 472 |
| | | 132 | | | | 170 | | | 13 551 |
| | | 132 | | Prijatie | | 180 | 637005.51831000 | ZZZ | 42 |
| | | 132 | | Prijatie | | 180 | 637006.52780000 | ZZZ | 1 020 |
| | | 132 | | Prijatie | | 180 | 642013.52750000 | ZZZ | 3 080 |
| | | 132 | | Prijatie | | 180 | 642013.52820000 | ZZZ | 6 160 |
| | | 132 | | | | 180 | | | 10 302 |
| | | 132 | | Prijatie | | 190 | 637005.51831000 | ZZZ | 1 092 |
| | | 132 | | Prijatie | | 190 | 637006.52780000 | ZZZ | 1 259 |
| | | 132 | | Prijatie | | 190 | 642013.52750000 | ZZZ | 2 614 |
| | | 132 | | Prijatie | | 190 | 642013.52820000 | ZZZ | 5 227 |
| | | 132 | | | | 190 | | | 10 192 |
| | | 132 | | Prijatie | | 200 | 637005.51831000 | ZZZ | 3 656 |
| | | 132 | | Prijatie | | 200 | 637006.52780000 | ZZZ | 122 |
| | | 132 | | Prijatie | | 200 | 642013.52750000 | ZZZ | 5 047 |
| | | 132 | | Prijatie | | 200 | 642013.52820000 | ZZZ | 10 094 |
| | | 132 | | | | 200 | | | 18 919 |
| | | 132 | | Prijatie | | 210 | 637005.51831000 | ZZZ | 316 |
| | | 132 | | Prijatie | | 210 | 637006.52780000 | ZZZ | 1 538 |
| | | 132 | | Prijatie | | 210 | 642013.52750000 | ZZZ | 2 593 |
| | | 132 | | Prijatie | | 210 | 642013.52820000 | ZZZ | 5 186 |
| | | 132 | | | | 210 | | | 9 633 |
| | | 132 | | Prijatie | | 230 | 637005.51831000 | ZZZ | 94 |
| | | 132 | | Prijatie | | 230 | 637006.52780000 | ZZZ | 385 |
| | | 132 | | Prijatie | | 230 | 642013.52750000 | ZZZ | 1 538 |
| | | 132 | | Prijatie | | 230 | 642013.52820000 | ZZZ | 3 075 |
| | | 132 | | | | 230 | | | 5 092 |
| | | 132 | | Prijatie | | 250 | 637005.51831000 | ZZZ | 126 |
| | | 132 | | Prijatie | | 250 | 637006.52780000 | ZZZ | 1 103 |
| | | 132 | | Prijatie | | 250 | 642013.52750000 | ZZZ | 1 204 |
| | | 132 | | Prijatie | | 250 | 642013.52820000 | ZZZ | 2 407 |
| | | 132 | | | | 250 | | | 4 840 |
| | | 132 | | Prijatie | | 260 | 637005.51831000 | ZZZ | 343 |
| | | 132 | | Prijatie | | 260 | 637006.52780000 | ZZZ | 1 274 |
| | | 132 | | Prijatie | | 260 | 642013.52750000 | ZZZ | 2 903 |
| | | 132 | | Prijatie | | 260 | 642013.52820000 | ZZZ | 5 806 |
| | | 132 | | | | 260 | | | 10 326 |
| | | 132 | | Prijatie | | 290 | 637005.51831000 | ZZZ | 2 657 |
| | | 132 | | Prijatie | | 290 | 637006.52780000 | ZZZ | 988 |
| | | 132 | | | | 290 | | | 3 645 |
| | | 132 | | Prijatie | | 300 | 637005.51831000 | ZZZ | 2 154 |
| | | 132 | | Prijatie | | 300 | 637006.52780000 | ZZZ | 2 521 |
| | | 132 | | Prijatie | | 300 | 642013.52750000 | ZZZ | 6 318 |
| | | 132 | | Prijatie | | 300 | 642013.52820000 | ZZZ | 12 636 |
| | | 132 | | | | 300 | | | 23 629 |
| | | 132 | | Odoslanie | | 31 | 637005.51831000 | ZZZ | 35 341 |
| | | 132 | | Odoslanie | | 31 | 637006.52780000 | ZZZ | 38 840 |
| | | 132 | | Odoslanie | | 31 | 642013.52750000 | ZZZ | 68 557 |
| | | 132 | | Odoslanie | | 31 | 642013.52820000 | ZZZ | 121 356 |
| | | 132 | | | | 31 | | | 264 094 |
| | | 132 | | Prijatie | | 310 | 637005.51831000 | ZZZ | 1 437 |
| | | 132 | | Prijatie | | 310 | 637006.52780000 | ZZZ | 698 |
| | | 132 | | | | 310 | | | 2 135 |
| | | 132 | | Prijatie | | 340 | 637005.51831000 | ZZZ | 4 435 |
| | | 132 | | Prijatie | | 340 | 637006.52780000 | ZZZ | 2 901 |
| | | 132 | | Prijatie | | 340 | 642013.52750000 | ZZZ | 7 878 |
| | | 132 | | Prijatie | | 340 | 642013.52820000 | ZZZ | 15 755 |
| | | 132 | | | | 340 | | | 30 969 |
| | | 132 | | Prijatie | | 360 | 637005.51831000 | ZZZ | 325 |
| | | 132 | | Prijatie | | 360 | 637006.52780000 | ZZZ | 1 780 |
| | | 132 | | Prijatie | | 360 | 642013.52750000 | ZZZ | 5 249 |
| | | 132 | | Prijatie | | 360 | 642013.52820000 | ZZZ | 10 497 |
| | | 132 | | | | 360 | | | 17 851 |
| | | 132 | | Prijatie | | 370 | 637005.51831000 | ZZZ | 537 |
| | | 132 | | Prijatie | | 370 | 637006.52780000 | ZZZ | 2 334 |
| | | 132 | | Prijatie | | 370 | 642013.52750000 | ZZZ | 1 090 |
| | | 132 | | Prijatie | | 370 | 642013.52820000 | ZZZ | 2 179 |
| | | 132 | | | | 370 | | | 6 140 |
| | | 132 | | Prijatie | | 380 | 637005.51831000 | ZZZ | 217 |
| | | 132 | | Prijatie | | 380 | 637006.52780000 | ZZZ | 393 |
| | | 132 | | Prijatie | | 380 | 642013.52750000 | ZZZ | 4 433 |
| | | 132 | | Prijatie | | 380 | 642013.52820000 | ZZZ | 8 865 |
| | | 132 | | | | 380 | | | 13 908 |

| Poradové číslo | Dátum | Fond | Protokolárne číslo | Druh operácie | Druh rozpočtu | Finančné stredisko | Finanč.položka | Program rozpočtu | Suma |
|----------------|-----------|------------|--------------------|---------------|---------------------------|--------------------|-----------------|------------------|------------------|
| 272 | 31.7.2023 | 132 | BA-0817650/2023 | Prijatie | Rozpočtové opatrenie | 20 | 614000.52140000 | ZZZ | 377 909 |
| | | 132 | | Prijatie | správneho fondu, ústredie | 20 | 625002.52442000 | ZZZ | 143 606 |
| | | 132 | | | | 20 | | | 521 515 |
| | | 132 | | Prijatie | | 40 | 614000.52140000 | ZZZ | 101 805 |
| | | 132 | | Prijatie | | 40 | 625002.52442000 | ZZZ | 38 686 |
| | | 132 | | | | 40 | | | 140 491 |
| | | 132 | | Prijatie | | 50 | 614000.52140000 | ZZZ | 58 048 |
| | | 132 | | Prijatie | | 50 | 625002.52442000 | ZZZ | 22 059 |
| | | 132 | | | | 50 | | | 80 107 |
| | | 132 | | Prijatie | | 60 | 614000.52140000 | ZZZ | 58 235 |
| | | 132 | | Prijatie | | 60 | 625002.52442000 | ZZZ | 22 130 |
| | | 132 | | | | 60 | | | 80 365 |
| | | 132 | | Prijatie | | 70 | 614000.52140000 | ZZZ | 59 221 |
| | | 132 | | Prijatie | | 70 | 625002.52442000 | ZZZ | 22 504 |
| | | 132 | | | | 70 | | | 81 725 |
| | | 132 | | Prijatie | | 80 | 614000.52140000 | ZZZ | 103 680 |
| | | 132 | | Prijatie | | 80 | 625002.52442000 | ZZZ | 39 399 |
| | | 132 | | | | 80 | | | 143 079 |
| | | 132 | | Prijatie | | 90 | 614000.52140000 | ZZZ | 70 938 |
| | | 132 | | Prijatie | | 90 | 625002.52442000 | ZZZ | 26 957 |
| | | 132 | | | | 90 | | | 97 895 |
| | | 132 | | Prijatie | | 100 | 614000.52140000 | ZZZ | 89 219 |
| | | 132 | | Prijatie | | 100 | 625002.52442000 | ZZZ | 33 904 |
| | | 132 | | | | 100 | | | 123 123 |
| | | 132 | | Prijatie | | 110 | 614000.52140000 | ZZZ | 87 383 |
| | | 132 | | Prijatie | | 110 | 625002.52442000 | ZZZ | 33 206 |
| | | 132 | | | | 110 | | | 120 589 |
| | | 132 | | Prijatie | | 120 | 614000.52140000 | ZZZ | 46 160 |
| | | 132 | | Prijatie | | 120 | 625002.52442000 | ZZZ | 17 541 |
| | | 132 | | | | 120 | | | 63 701 |
| | | 132 | | Prijatie | | 130 | 614000.52140000 | ZZZ | 50 317 |
| | | 132 | | Prijatie | | 130 | 625002.52442000 | ZZZ | 19 121 |
| | | 132 | | | | 130 | | | 69 438 |
| | | 132 | | Prijatie | | 140 | 614000.52140000 | ZZZ | 51 282 |
| | | 132 | | Prijatie | | 140 | 625002.52442000 | ZZZ | 19 488 |
| | | 132 | | | | 140 | | | 70 770 |
| | | 132 | | Prijatie | | 150 | 614000.52140000 | ZZZ | 61 904 |
| | | 132 | | Prijatie | | 150 | 625002.52442000 | ZZZ | 23 524 |
| | | 132 | | | | 150 | | | 85 428 |
| | | 132 | | Prijatie | | 160 | 614000.52140000 | ZZZ | 103 817 |
| | | 132 | | Prijatie | | 160 | 625002.52442000 | ZZZ | 39 451 |
| | | 132 | | | | 160 | | | 143 268 |
| | | 132 | | Prijatie | | 170 | 614000.52140000 | ZZZ | 62 862 |
| | | 132 | | Prijatie | | 170 | 625002.52442000 | ZZZ | 23 888 |
| | | 132 | | | | 170 | | | 86 750 |
| | | 132 | | Prijatie | | 180 | 614000.52140000 | ZZZ | 51 316 |
| | | 132 | | Prijatie | | 180 | 625002.52442000 | ZZZ | 19 501 |
| | | 132 | | | | 180 | | | 70 817 |
| | | 132 | | Prijatie | | 190 | 614000.52140000 | ZZZ | 55 071 |
| | | 132 | | Prijatie | | 190 | 625002.52442000 | ZZZ | 20 927 |
| | | 132 | | | | 190 | | | 75 998 |
| | | 132 | | Prijatie | | 200 | 614000.52140000 | ZZZ | 62 718 |
| | | 132 | | Prijatie | | 200 | 625002.52442000 | ZZZ | 23 833 |
| | | 132 | | | | 200 | | | 86 551 |
| | | 132 | | Prijatie | | 210 | 614000.52140000 | ZZZ | 102 804 |
| | | 132 | | Prijatie | | 210 | 625002.52442000 | ZZZ | 39 066 |
| | | 132 | | | | 210 | | | 141 870 |
| | | 132 | | Prijatie | | 220 | 614000.52140000 | ZZZ | 43 416 |
| | | 132 | | Prijatie | | 220 | 625002.52442000 | ZZZ | 16 499 |
| | | 132 | | | | 220 | | | 59 915 |
| | | 132 | | Prijatie | | 230 | 614000.52140000 | ZZZ | 42 040 |
| | | 132 | | Prijatie | | 230 | 625002.52442000 | ZZZ | 15 976 |
| | | 132 | | | | 230 | | | 58 016 |
| | | 132 | | Prijatie | | 240 | 614000.52140000 | ZZZ | 21 292 |
| | | 132 | | Prijatie | | 240 | 625002.52442000 | ZZZ | 8 091 |
| | | 132 | | | | 240 | | | 29 383 |
| | | 132 | | Prijatie | | 250 | 614000.52140000 | ZZZ | 52 636 |
| | | 132 | | Prijatie | | 250 | 625002.52442000 | ZZZ | 20 002 |
| | | 132 | | | | 250 | | | 72 638 |
| | | 132 | | Prijatie | | 260 | 614000.52140000 | ZZZ | 59 384 |
| | | 132 | | Prijatie | | 260 | 625002.52442000 | ZZZ | 22 566 |
| | | 132 | | | | 260 | | | 81 950 |
| | | 132 | | Prijatie | | 270 | 614000.52140000 | ZZZ | 86 592 |
| | | 132 | | Prijatie | | 270 | 625002.52442000 | ZZZ | 32 905 |
| | | 132 | | | | 270 | | | 119 497 |
| | | 132 | | Prijatie | | 280 | 614000.52140000 | ZZZ | 42 523 |
| | | 132 | | Prijatie | | 280 | 625002.52442000 | ZZZ | 16 159 |
| | | 132 | | | | 280 | | | 58 682 |
| | | 132 | | Prijatie | | 290 | 614000.52140000 | ZZZ | 49 087 |
| | | 132 | | Prijatie | | 290 | 625002.52442000 | ZZZ | 18 654 |
| | | 132 | | | | 290 | | | 67 741 |
| | | 132 | | Prijatie | | 300 | 614000.52140000 | ZZZ | 70 313 |
| | | 132 | | Prijatie | | 300 | 625002.52442000 | ZZZ | 26 719 |
| | | 132 | | | | 300 | | | 97 032 |
| | | 132 | | Odoslanie | | 31 | 614000.52140000 | ZZZ | 2 654 539 |
| | | 132 | | Odoslanie | | 31 | 625002.52442000 | ZZZ | 1 008 740 |
| | | 132 | | | | 31 | | | 3 663 279 |
| | | 132 | | Prijatie | | 310 | 614000.52140000 | ZZZ | 35 854 |
| | | 132 | | Prijatie | | 310 | 625002.52442000 | ZZZ | 13 625 |
| | | 132 | | | | 310 | | | 49 479 |
| | | 132 | | Prijatie | | 320 | 614000.52140000 | ZZZ | 26 342 |
| | | 132 | | Prijatie | | 320 | 625002.52442000 | ZZZ | 10 010 |
| | | 132 | | | | 320 | | | 36 352 |
| | | 132 | | Prijatie | | 330 | 614000.52140000 | ZZZ | 36 269 |
| | | 132 | | Prijatie | | 330 | 625002.52442000 | ZZZ | 13 783 |
| | | 132 | | | | 330 | | | 50 052 |
| | | 132 | | Prijatie | | 340 | 614000.52140000 | ZZZ | 188 267 |
| | | 132 | | Prijatie | | 340 | 625002.52442000 | ZZZ | 71 542 |
| | | 132 | | | | 340 | | | 259 809 |
| | | 132 | | Prijatie | | 360 | 614000.52140000 | ZZZ | 69 870 |
| | | 132 | | Prijatie | | 360 | 625002.52442000 | ZZZ | 26 551 |
| | | 132 | | | | 360 | | | 96 421 |
| | | 132 | | Prijatie | | 370 | 614000.52140000 | ZZZ | 41 213 |
| | | 132 | | Prijatie | | 370 | 625002.52442000 | ZZZ | 15 661 |
| | | 132 | | | | 370 | | | 56 874 |
| | | 132 | | Prijatie | | 380 | 614000.52140000 | ZZZ | 77 097 |
| | | 132 | | Prijatie | | 380 | 625002.52442000 | ZZZ | 29 297 |
| | | 132 | | | | 380 | | | 106 394 |
| | | 132 | | Prijatie | | 390 | 614000.52140000 | ZZZ | 57 655 |
| | | 132 | | Prijatie | | 390 | 625002.52442000 | ZZZ | 21 909 |
| | | 132 | | | | 390 | | | 79 564 |