

Súhrnná bilancia bez príspevkov na starobné dôchodkové sporenie (s vplyvom II. piliera)

v tis. eur

Ukazovateľ	Skutočnosť za rok 2023	Schválený rozpočet na rok 2024 */	Časový rozpois rozpočtu na január až október 2024	Skutočnosť k 31.10. 2024	% plnenia 4/2	% plnenia 4/3	Rozdiel 4-3
a	1	2	3	4	5	6	7
Základné údaje							
Zdroje	12 798 724	14 172 711	11 651 046	12 116 130	85,49	103,99	465 084
Príjmy v bežnom roku (vr. fin. prostriedkov zo ŠR SR)	11 747 772	13 370 315	10 848 650	11 271 380	84,30	103,90	422 730
z toho fin. prostriedky zo ŠR SR	1 160 000	1 600 000	1 333 330	1 750 000	109,38	131,25	416 670
Použitie prostriedkov jednotlivých fondov	11 953 974	13 300 539	11 207 108	11 406 190	85,76	101,78	199 082
Bilančný rozdiel v bežnom roku	-206 202	69 776	-358 458	-134 810	-193,20	37,61	223 648
Prevod z minulých rokov **/	1 050 952	802 396	802 396	844 750	105,28	105,28	42 354
Bilančný rozdiel celkom	844 750	872 172	443 938	709 940	81,40	159,92	266 002
Príjmy (vr. fin. prostriedkov zo ŠR SR)	11 747 772	13 370 315	10 848 650	11 271 380	84,30	103,90	422 730
Poistné	10 541 930	11 713 462	9 468 777	9 457 773	80,74	99,88	-11 004
v tom:							
nemocenské	944 155	1 029 308	834 258	836 896	81,31	100,32	2 638
starobné	5 061 599	5 829 971	4 700 447	4 610 293	79,08	98,08	-90 154
invalidné	2 008 231	2 135 799	1 730 941	1 776 537	83,18	102,63	45 596
úrazové	257 025	272 770	221 064	228 252	83,68	103,25	7 188
garančné	62 531	66 786	54 127	54 452	81,53	100,60	325
v nezamestnanosti	599 447	642 240	520 474	530 070	82,53	101,84	9 596
rezervný fond solidarity	1 607 324	1 735 158	1 406 308	1 419 881	81,83	100,97	13 573
poistné podľa osobitného predpisu	1 618	1 430	1 158	1 392	97,34	120,21	234
Sankcie	4 155	11 803	9 997	8 352	70,76	83,55	-1 645
Ostatné príjmy	33 259	35 500	28 812	38 990	109,83	135,33	10 178
Príjmy z garančného poistenia po uplynutí 60 dní	8 428	9 550	7 734	16 265	170,31	210,31	8 531
Transfer finančných prostriedkov zo ŠR SR	1 160 000	1 600 000	1 333 330	1 750 000	109,38	131,25	416 670
Výdavky	11 953 974	13 300 539	11 207 108	11 406 190	85,76	101,78	199 082
Základné fondy, v tom:	11 714 046	13 035 125	10 992 429	11 222 275	86,09	102,09	229 846
Základný fond nemocenského poistenia	1 028 159	1 179 517	984 273	897 070	76,05	91,14	-87 203
Základný fond starobného poistenia	9 174 841	10 213 853	8 633 870	8 913 954	87,27	103,24	280 084
Základný fond invalidného poistenia	1 144 925	1 270 835	1 067 575	1 080 047	84,99	101,17	12 472
Základný fond úrazového poistenia	62 666	62 826	51 874	54 595	86,90	105,25	2 721
Základný fond garančného poistenia	33 863	33 431	27 952	32 631	97,61	116,74	4 679
Základný fond poistenia v nezamestnanosti	269 592	274 663	226 885	243 978	88,83	107,53	17 093
Správny fond	239 928	264 312	213 768	181 446	68,65	84,88	-32 322
Osobitný fond	0	1 102	911	2 469	224,05	271,02	1558
Správny fond							
Tvorba v bežnom roku	258 342	285 806	231 109	233 038	81,54	100,83	1 929
Použitie	239 928	264 312	213 768	181 446	68,65	84,88	-32 322
Bilančný rozdiel v bežnom roku	18 414	21 494	17 341	51 592	240,03	297,51	34 251
Prevod z minulých rokov **/	33 822	0	0	0	0,00	0,00	0
Bilančný rozdiel celkom	52 236	21 494	17 341	51 592	240,03	297,51	34 251

*/ Údaje sú schválené uznesením NR SR č. 84 z 22. decembra 2023

**/ Prevod fin. prostriedkov v stl. č. 4 je v súlade so schválenou úč. závierkou Sociálnej poisťovne za rok 2022 uznesením NR SR č. 412 z 27.6.2024 a za rok 2023 uznesením NR SR č. 413 z 27.6.2024

Príjmy Sociálnej poisťovne vrátane príspevkov na starobné dôchodkové sporenie rok 2024

v tis. eur

Riadok číslo	Ukazovateľ	Január	Február	Marec	Apríl	Máj	Jún	Júl	August	September	Október	Január až október 2024
	Príjmy spolu s príspevkami na SDS celkom (bez fin. prostriedkov zo ŠR SR)	1 004 794	985 759	963 319	1 055 428	1 030 259	1 040 157	1 084 196	1 198 318	1 023 537	1 060 116	10 445 883
	Príjmy z poistného a príspevkov na SDS (r.č. 1, 2, 3, 6, 7, 8, 10, 11)	940 027	966 483	942 764	1 032 062	1 009 713	1 016 437	1 061 157	1 005 601	998 939	1 030 647	10 003 830
	Príjmy cez pobočky spolu s SDS (r.č. 1 až 6 a 10)	965 045	939 523	918 989	1 007 783	989 836	1 001 866	1 033 700	1 155 620	983 127	1 011 239	10 006 728
1	Spolu zamestnanec a zamestnávateľ	858 603	878 526	854 821	942 651	924 793	937 810	965 273	909 710	912 302	937 388	9 121 877
2	Povinne poistená SZČO	40 228	42 851	42 835	44 661	44 932	43 426	45 371	45 820	45 680	47 935	443 739
3	Dobrovoľne poistená osoba	1 668	1 706	1 725	1 812	1 823	1 786	1 864	1 577	1 575	1 631	17 167
4	Pokuty a penále	832	763	520	524	692	1 238	1 478	1 221	577	507	8 352
5	Dlžné poistné	62 003	14 418	17 857	17 548	16 899	16 846	19 030	187 491	22 566	22 412	397 070
6	Príspevky na SDS zaplatené zamestnávateľom po uplynutí 60 dní	1 316	1 037	1 015	405	509	576	419	9 651	246	1 091	16 265
7	Štát - poistné za zákonom určené skupiny	37 380	41 674	41 671	41 907	36 991	32 188	47 492	38 227	38 493	41 860	397 883
8	Sociálna poisťovňa - poistné zo ZFÚP do ZFSP za poberateľov úrazovej renty (§ 88)	426	459	470	435	468	454	465	455	453	457	4 542
9	Ostatné príjmy (vr. penále zo správneho fondu)	1 932	4 095	2 178	5 294	2 955	5 636	2 531	4 005	1 455	6 550	36 631
10	Príjmy z príspevkov na SDS (EAO)	395	222	216	182	188	184	265	150	181	275	2 258
11	Príjmy z príspevkov na SDS (štát)	11	8	11	9	9	13	8	11	9	10	99

Vývoj príjmov a príspevkov na starobné dôchodkové sporenie od ekonomicky aktívneho obyvateľstva

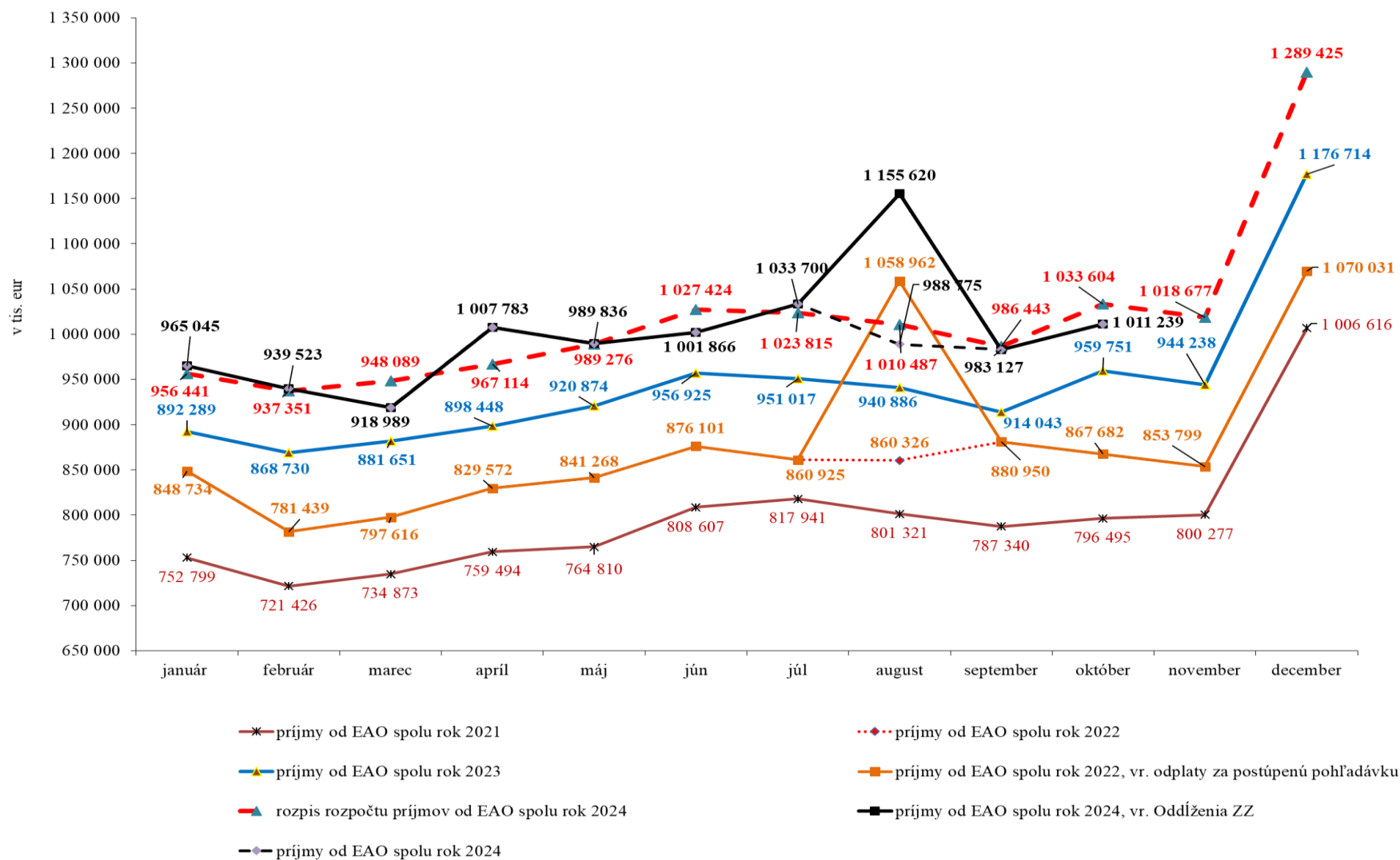

REAKCIA - ÚHRADA

Výzvy za obdobie	Počet odoslaných SMS a e-mailov	Počet doručených SMS a e-mailov	Počet zam., ktorých sa doruč. výzvy týkali	Objem poisťného, viažuceho sa k odoslaným SMS správam a e-mailom v eur	Uhradené poisťné na základe upozornenia formou SMS správ a e-mailu v eur	% úspešnosti	
November 2023	30 971	28 929	16 712	26 223 502	2 208 404	8,42	Kampaň realizovaná 22.12.2023 a 12.01.2024
December 2023	42 259	41 867	24 445	49 443 359	8 043 113	16,27	Kampaň realizovaná 22.01.2024 a 06.02.2024
Január 2024	32 661	32 377	18 817	26 151 310	1 946 725,63	7,44	Kampaň realizovaná 22.2.2024 a 13.3.2024
Február 2024	40 971	40 547	23 565	37 659 127	7 165 060,15	19,03	Kampaň realizovaná 22.3.2024 a 5.4.2024
Marec 2024	36 537	36 204	20 829	35 086 019	2 641 954,52	7,53	Kampaň realizovaná 24.4.2024 a 15.5.2024
Apríl 2024	36 537	36 204	20 829	35 086 019	5 271 539,39	15,02	Kampaň realizovaná 27.5.2024 a 10.6.2024
Máj 2024	27 236	26 990	15 633	12 491 702	1 336 731,96	10,70	Kampaň realizovaná 25.6.2024 a 16.7.2024
Jún 2024	27 394	26 122	14 854	8 008 329	950 607,15	11,87	Kampaň realizovaná 29.7.2024 a 16.8.2024
Júl 2024	29 332	29 071	16 506	9 212 589	1 268 006,43	13,76	Kampaň realizovaná 30.8.2024 a 17.9.2024
August 2024	28 805	28 529	16 181	8 027 926	982 366,77	12,24	Kampaň realizovaná 30.9.2024 a 17.10.2024
Spolu	332 703	326 840	188 371	247 389 881	31 814 510	12,86	

Vyhodnotenie kampaní za všetky pobočky rok 2024 - zamestnávateľia

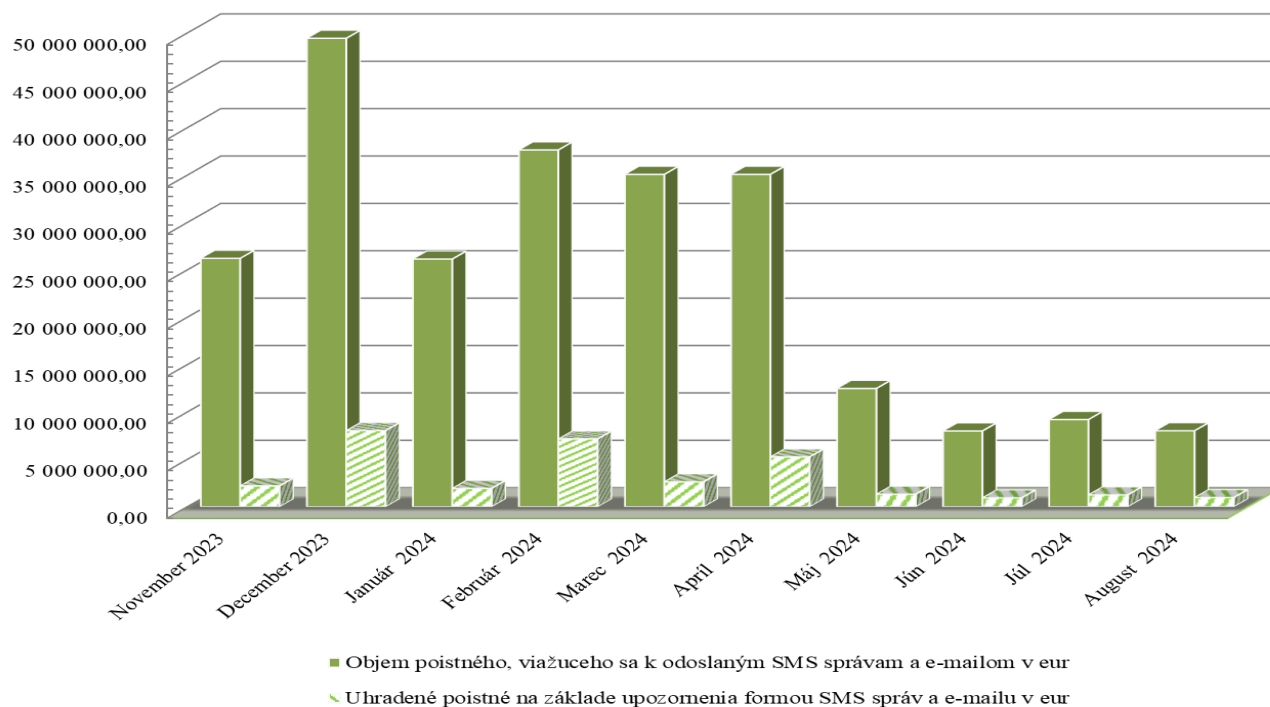

Upozornenia SZČO na aktuálny nedoplatok na poisťnom

REAKCIA - ÚHRADA

Výzvy za obdobie	Počet odoslaných SMS a e-mailov	Počet doručených SMS a e-mailov	Objem poistného, viažuceho sa k odoslaným SMS správam a e-mailom v eur	Uhradené poistné na základe upozornenia formou SMS správ a e-mailu v eur	% úspešnosti	
December 2023	21 943	19 625	4 031 088	659 060	16,35	Kampaň odoslaná 15.1.2024
Január 2024	25 792	23 345	3 924 802	733 013	18,68	Kampaň odoslaná 15.2.2024
Február 2024	21 911	19 657	3 832 906	684 365	17,85	Kampaň odoslaná 15.3.2024
Marec 2024	22 700	20 426	4 223 960	686 827	16,26	Kampaň odoslaná 15.4.2024
Apríl 2024	21 923	19 676	4 096 580	1 045 306	25,52	Kampaň odoslaná 15.5.2024
Máj 2024	20 447	18 314	3 876 128	570 967	14,73	Kampaň odoslaná 17.6.2024
Jún 2024	22 188	19 998	4 291 029	661 312	15,41	Kampaň odoslaná 17.7.2024
Júl 2024	23 893	21 551	4 506 865	859 061	19,06	Kampaň odoslaná 15.8.2024
August 2024	22 863	20 546	4 412 759	615 830	13,95	Kampaň odoslaná 16.9.2024
September 2024	22 789	20 496	4 429 283,98	790 785,93	17,85	Kampaň odoslaná 15.10.2024
Spolu	226 449	203 634	41 625 400	7 306 528	17,55	

Výhodnotenie kampaní za všetky pobočky rok 2024 - SZČO

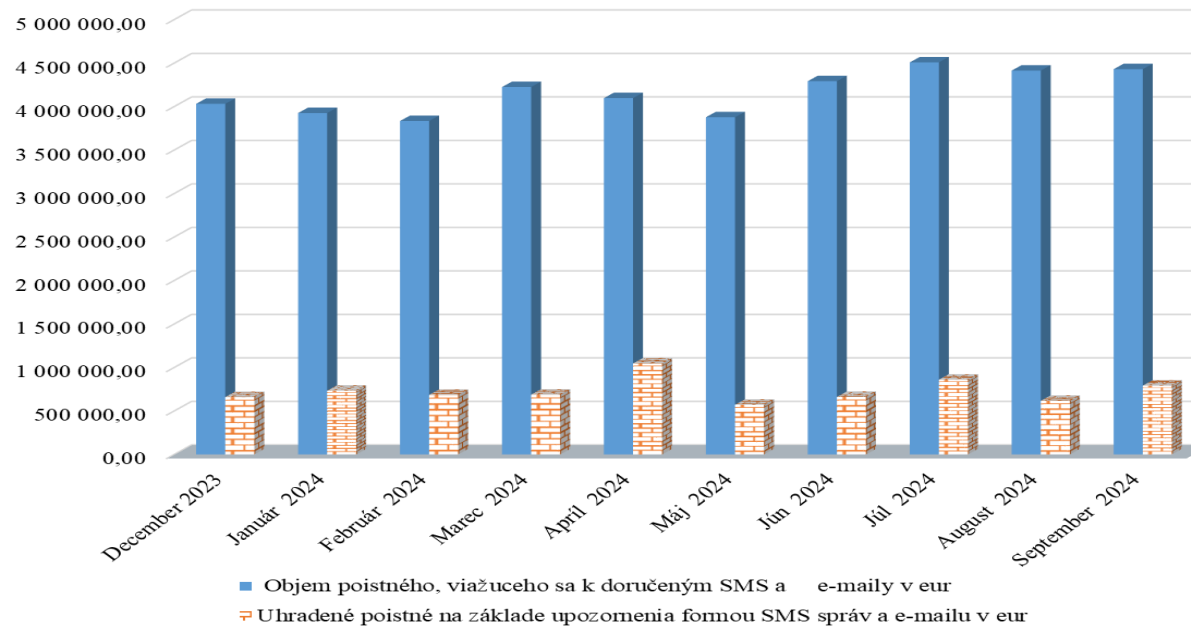

Vývoj pohľadávok Sociálnej poisťovne podľa druhov a podľa fondov mesačne v roku 2024

Stav ku dňu	Pohľadávky na poistnom a príspevkoch na SDS celkom (účet 316)	Druhy pohľadávok v tis. eur				
		z toho		Druhy pohľadávok na základe rozhodnutia		
		pohľadávky na základe výkazu, príhlášky (účty 31611 a 316911)	pohľadávky na základe rozhodnutia	poistné	penále	Ostatné
31. decembru 2013	667 148	44 055	623 093	434 790	173 691	14 612
31. decembru 2014	725 513	58 678	666 835	457 601	191 854	17 380
31. decembru 2015	702 698	60 002	642 696	464 238	158 093	20 365
31. decembru 2016	786 090	93 939	692 151	502 721	166 176	23 254
31. decembru 2017	878 579	96 736	781 843	571 567	184 892	25 384
31. decembru 2018	778 756	137 709	641 047	438 156	174 709	28 182
31. decembru 2019	829 512	143 414	686 098	501 719	162 211	22 168
31. decembru 2020	835 885	189 215	646 670	454 610	162 448	29 613
31. decembru 2021	931 767	182 442	749 325	564 456	162 892	21 976
31. decembru 2022	806 708	155 441	651 267	480 429	147 677	23 161
31. januára 2023	807 446	155 589	651 857	481 549	147 561	22 747
28. februára 2023	833 886	168 273	665 613	495 205	147 534	22 874
31. marca 2023	850 949	177 303	673 646	503 005	147 587	23 054
30. aprílu 2023	868 833	189 345	679 488	519 292	136 775	23 422
31. mája 2023	885 646	180 811	704 835	546 493	134 570	23 772
30. júna 2023	919 498	199 176	720 322	562 758	133 489	24 075
31. júla 2023	906 373	216 591	689 782	548 768	117 035	23 979
31. augusta 2023	894 816	181 923	712 893	574 750	113 782	24 361
30. septembra 2023	872 859	134 857	738 002	602 317	111 112	24 573
31. októbra 2023	918 641	163 354	755 288	618 819	111 293	25 176
30. novembra 2023	959 225	176 744	782 481	644 157	112 729	25 594
31. decembru 2023	974 720	192 607	782 113	640 812	114 784	26 518
31. januára 2024	983 965	232 655	751 310	624 660	100 446	26 203
29. februára 2024	1 000 798	192 880	807 918	680 878	99 816	27 224
31. marca 2024	1 037 976	211 330	826 646	699 998	99 146	27 501
30. aprílu 2024	1 064 957	233 324	831 632	703 926	99 118	28 588
31. mája 2024	1 091 895	205 030	886 864	757 163	100 796	28 906
30. júna 2024	1 139 453	238 996	900 457	767 762	103 467	29 228
31. júla 2024	1 088 004	220 555	867 449	747 886	91 710	27 852
31. augusta 2024	1 015 889	193 629	822 260	614 857	181 447	25 956
30. septembra 2024	1 045 283	187 577	857 706	650 179	181 128	26 400
31. októbra 2024	1 035 425	155 163	880 262	672 422	181 185	26 655

Vývoj pohľadávok SP podľa fondov (v tis. eur)

Pohľadávky SP podľa fondov stav	Základné fondy spolu	ZF nemoc. poistenia	ZF starob. poistenia	ZF invalid. poistenia	ZF úrazového poist.	ZF garanč. poistenia	ZF poist.v nezamest.	Rezerv.fond solidarity	Zúčtov.poist. r. 1993	Zúčtov.poist. r. 1994	Zúčtovanie štátnych dávok stredisko 147	Osobitný fond pre policajtov a baníkov 150
k 31. decembru 2013	667 148	62 206	339 027	108 294	9 647	10 096	53 621	68 436	12 756	3 065	0	0
k 31. decembru 2014	725 513	66 849	370 809	118 278	10 898	11 444	51 881	81 764	12 504	1 088	0	0
k 31. decembru 2015	702 698	62 451	361 086	114 629	11 067	13 595	48 342	90 646	804	77	0	0
k 31. decembru 2016	786 090	69 624	403 704	127 692	12 540	15 410	54 362	102 021	661	76	0	0
k 31. decembru 2017	878 579	78 954	447 228	140 863	14 475	16 817	63 955	115 540	662	72	14	0
k 31. decembru 2018	778 756	68 774	392 626	125 056	11 127	17 639	64 388	98 719	308	72	47	0
k 31. decembru 2019	829 512	71 978	422 036	134 087	12 257	9 143	74 083	105 460	311	72	86	0
k 31. decembru 2020	835 885	71 522	417 971	131 437	12 905	16 677	77 618	107 256	315	72	111	1
k 31. decembru 2021	931 767	78 494	469 877	145 931	15 674	8 579	90 194	122 500	317	72	124	4
k 31. decembru 2022	806 708	68 791	408 789	126 386	12 907	8 495	74 558	106 205	290	71	206	9
k 31. januára 2023	807 446	69 233	408 913	126 687	12 773	8 702	74 212	106 345	293	71	212	5
k 28. februára 2023	833 886	71 048	423 393	131 404	13 498	8 802	75 098	110 062	294	71	214	2
k 31. marca 2023	850 949	73 441	435 094	135 453	13 959	8 930	70 449	113 034	295	71	223	2
k 30. aprílu 2023	868 833	75 150	444 361	137 366	14 597	9 357	71 748	115 661	298	71	224	0
k 31. mája 2023	885 646	76 741	453 194	141 004	14 973	9 540	71 627	117 961	299	71	234	0
k 30. júna 2023	919 498	79 021	467 944	146 177	15 382	9 702	79 253	121 404	300	71	241	3
k 31. júla 2023	906 373	77 564	461 114	143 644	15 603	10 032	78 016	119 799	301	55	242	4
k 31. augusta 2023	894 816	76 714	456 146	141 014	15 599	10 261	75 866	118 616	302	55	243	2
k 30. septembra 2023	872 859	74 928	444 310	137 652	15 090	10 162	74 625	115 489	301	55	246	0
k 31. októbra 2023	918 641	79 077	468 438	145 798	16 126	10 793	75 797	122 006	302	55	249	0
k 30. novembra 2023	959 225	82 154	490 496	152 489	17 058	11 218	77 788	127 414	302	55	250	2
k 31. decembru 2023	974 720	83 196	493 639	153 088	17 251	11 350	87 124	128 467	302	52	251	0
k 31. januára 2024	983 965	84 388	497 826	154 912	17 556	11 646	87 130	129 943	269	45	250	0
k 29. februára 2024	1 000 798	85 485	508 723	158 312	17 838	12 484	85 356	132 034	269	45	252	0
k 31. marca 2024	1 037 976	89 074	528 122	164 450	18 754	12 749	86 864	137 394	269	45	254	1
k 30. aprílu 2024	1 064 957	92 226	543 282	169 238	19 422	13 754	84 848	141 613	269	45	259	0
k 31. mája 2024	1 091 895	93 176	555 419	172 364	19 650	13 945	93 165	143 594	269	45	267	1
k 30. júna 2024	1 139 453	97 530	582 563	181 677	20 431	14 197	91 868	150 594	269	45	273	6
k 31. júla 2024	1 088 004	93 207	553 385	172 829	20 193	12 997	90 454	144 339	269	43	283	6
k 31. augusta 2024	1 015 889	87 190	516 059	162 815	18 423	11 724	84 910	134 158	269	43	297	1
k 30. septembra 2024	1 045 283	89 767	532 062	167 105	19 086	12 065	86 451	138 127	269	43	308	1
k 31. októbra 2024	1 035 425	89 593	528 731	165 607	19 055	12 126	82 043	137 641	269	43	317	0

Pohľadávky na poisťnom a príspevkoch na SDS celkom v tis. eur

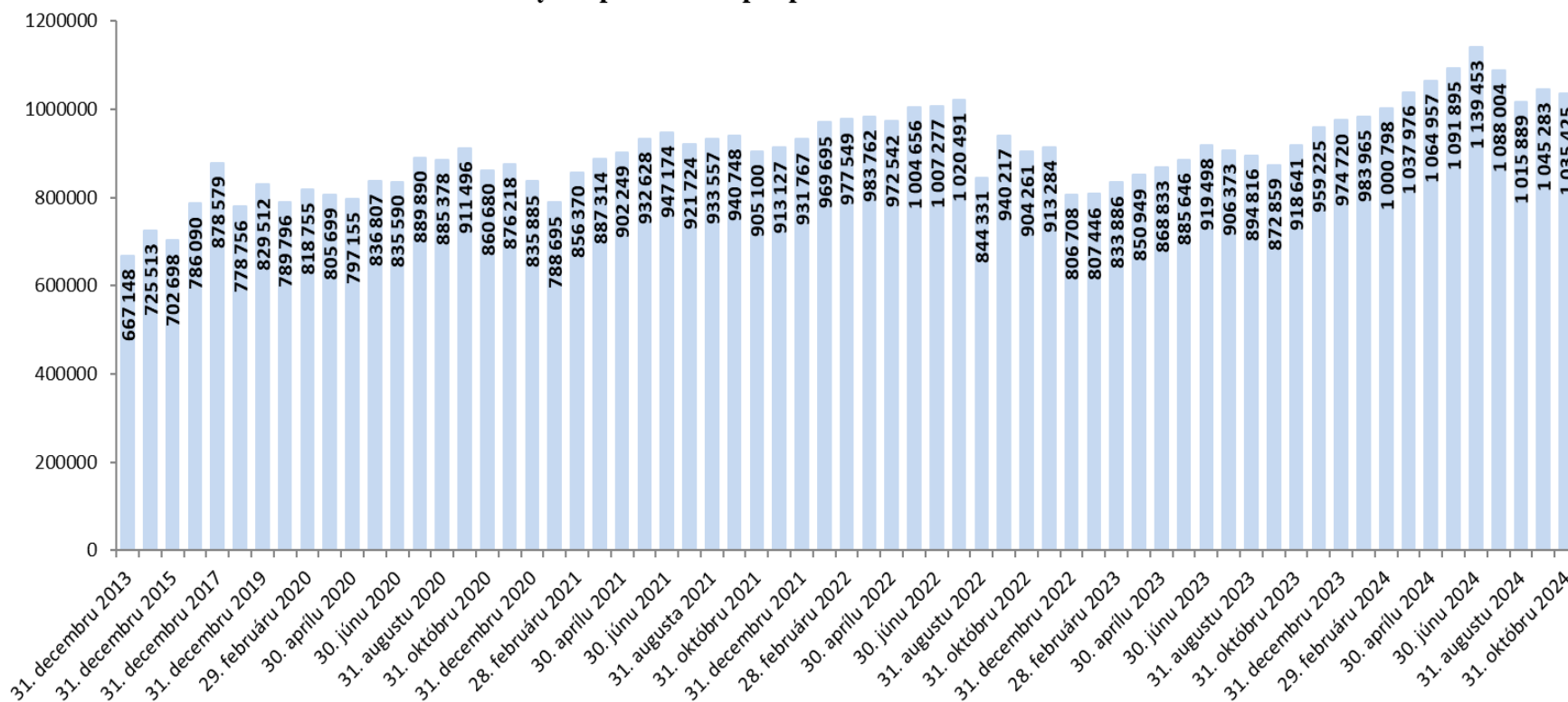

Pohľadávky k 31. októbru 2023 v porovnaní so stavom k 31. októbru 2024

	Pohľadávky celkom (účet 316) v tis. eur			
	stav k 31.10.2023	stav k 31.10.2024	nárast (+); pokles (-)	zníženie (-), nárast (+) pohľadávok oproti stavu k 31.10.2023 o...%
Veľký Krtíš	2 283	4 070	1 787	78,25%
Nové Zámky	18 247	27 294	9 048	49,58%
Prešov	38 303	50 876	12 573	32,82%
Žilina	41 080	53 254	12 174	29,63%
Vranov nad Topľou	3 977	5 135	1 158	29,11%
Liptovský Mikuláš	32 909	40 534	7 626	23,17%
Trenčín	29 340	35 595	6 255	21,32%
Košice	78 172	93 996	15 825	20,24%
Martin	49 196	58 317	9 121	18,54%
Rimavská Sobota	3 888	4 534	645	16,60%
Bratislava	207 435	240 083	32 648	15,74%
Banská Bystrica	50 381	58 259	7 879	15,64%
Trnava	42 714	49 000	6 286	14,72%
Komárno	8 750	10 000	1 250	14,29%
Levice	9 439	10 681	1 242	13,16%
Prievidza	22 169	24 716	2 547	11,49%
Trebišov	6 974	7 719	744	10,67%
Považská Bystrica	28 743	31 302	2 559	8,90%
Humenné	4 762	5 070	308	6,48%
Nitra	42 579	43 680	1 101	2,59%
Bardejov	5 151	5 231	80	1,55%
Poprad	20 601	20 349	-252	-1,22%
Svidník	2 940	2 876	-64	-2,18%
Spišská Nová Ves	9 566	9 357	-209	-2,18%
Dolný Kubín	8 501	8 307	-194	-2,29%
Žiar nad Hronom	5 372	5 210	-162	-3,01%
Michalovce	7 612	7 129	-484	-6,36%
Dunajská Streda	17 007	15 855	-1 153	-6,78%
Rožňava	6 635	6 173	-462	-6,96%
Galanta	19 300	17 542	-1 758	-9,11%
Lučenec	7 066	6 306	-760	-10,76%
Topoľčany	12 002	10 423	-1 578	-13,15%
Čadca	7 581	6 533	-1 048	-13,83%
Senica	9 818	8 198	-1 620	-16,50%
Zvolen	6 420	5 188	-1 232	-19,19%
Stará Ľubovňa	4 492	2 478	-2 014	-44,83%
SP pobočky	871 406	991 269	119 864	13,76%
Ústredie	47 236	44 156	-3 080	-6,52%
SP spolu	918 641	1 035 425	116 783	12,71%

Vydané rozhodnutia o povolení splátok dlžných súm v roku 2024			
stav k	počet povolených splátkových kalendárov	suma na ktorú boli vydané rozhodnutia o povolení splátok dlžných súm (tis. eur)	Celková vymožená suma (tis. eur)
31.1.2024	381	2 224	55
29.2.2024	733	3 478	482
31.3.2024	1 015	4 637	654
30.4.2024	1 354	5 750	966
31.5.2024	1 665	7 423	1 306
30.6.2024	1 912	8 252	2 128
31.7.2024	2 395	10 026	2 477
31.8.2024	2 985	12 481	3 393
30.9.2024	3 687	15 149	3 961
31.10.2024	4 210	17 765	4 725

Prehľad pohľadávok vymáhaných prostredníctvom správneho výkonu

Sumárny prehľad pohľadávok vymáhaných správnym výkonom v roku 2024			
dátum	počet SV	výška vymáhanej pohľadávky v správnom výkone v tis. eur	úhrady v tis. eur
31.1.2024	13 634	9 240	905
29.2.2024	23 412	18 802	3 788
31.3.2024	29 892	27 367	7 786
30.4.2024	36 985	35 997	13 350
31.5.2024	44 513	45 617	18 070
30.6.2024	52 425	55 194	23 343
31.7.2024	66 970	72 595	28 705
31.8.2024	79 624	89 610	34 725
30.9.2024	95 548	108 255	41 628
31.10.2024	108 561	125 504	49 980

Celkový objem pohľadávok na neuhradenom poisťnom Sociálnej poisťovne evidovaných voči sledovaným zdravotníckym zariadeniam v pôsobnosti MZ SR, rezortným nemocniciam MO SR, MV SR a transformovaným zdravotníckym zariadeniam

Typ zdravotníckeho zariadenia	Forma zdravotníckeho zariadenia	Pobočka	Názov zdravotníckeho zariadenia, sídlo	IČO	Pohľadávka na poisťnom k 30. septembru 2024	Pohľadávka na poisťnom k 31. októbru 2024	Rozdiel pohľadávky na poisťnom 10_2024 - 9_2024
1	S	Banská Bystrica	Detská fakultná nemocnica s poliklinikou Banská Bystrica	37957937	2 312 971,98	2 582 767,28	269 795,30
1	S	Banská Bystrica	Fakultná nemocnica s poliklinikou F. D. Roosevelta Banská Bystrica	00165549	32 086 568,72	33 447 637,66	1 361 068,94
1	S	Bratislava	Národný ústav detských chorôb Bratislava	00607231	22 759 123,89	23 703 125,64	944 001,75
1	S	Bratislava	Univerzitná nemocnica Bratislava	31813861	90 445 471,92	93 986 372,43	3 540 900,51
1	S	Košice	Detská fakultná nemocnica Košice	00606715	3 544 433,49	3 547 326,65	2 893,16
1	S	Košice	Univerzitná nemocnica L. Pasteura Košice	00606707	56 906 408,26	59 232 911,21	2 326 502,95
1	S	Martin	Univerzitná nemocnica Martin	00365327	38 206 048,26	41 501 408,06	3 295 359,80
1	S	Nitra	Fakultná nemocnica Nitra	17336007	17 591 825,29	18 547 561,60	955 736,31
1	S	Nové Zámky	Fakultná nemocnica s poliklinikou Nové Zámky	17336112	16 458 295,97	17 276 273,03	817 977,06
1	S	Prešov	Fakultná nemocnica J. A. Reimana Prešov	00610577	25 372 964,25	25 372 964,25	0,00
1	S	Trenčín	Fakultná nemocnica Trenčín	00610470	15 884 262,30	16 821 696,80	937 434,50
1	S	Trnava	Fakultná nemocnica Trnava	00610381	22 855 777,37	23 838 589,65	982 812,28
1	S	Žilina	Fakultná nemocnica s poliklinikou Žilina	17335825	21 826 547,40	22 995 665,13	1 169 117,73
6	S	Liptovský Mikuláš	Liečebňa pre dlhodobé chorých Štiavnička	17336171	415 988,93	435 340,57	19 351,64
7	S	Bratislava	Národná transfúzna služba SR, Bratislava	30853915	4 856 838,72	4 856 838,72	0,00
8	V	Považská Bystrica	Nemocnica s poliklinikou Považská Bystrica	00610411	11 593 087,34	11 925 339,35	332 252,01
8	V	Prievidza	Nemocnica s poliklinikou Prievidza so sídlom v Bojniciach	17335795	13 383 172,09	13 956 172,09	573 000,00
11	V	Poprad	Národný ústav detskej tuberkulózy a respiračných chorôb, n.o. Dolný Smokovec	37886479	83 993,27	56 371,12	-27 622,15
11	V	Považská Bystrica	Nemocnica s poliklinikou Ilava, n.o.	36119385	231 000,00	231 000,00	0,00
11	V	Rimavská Sobota	GEMERCLINIC, n.o., Hnúšťa	45736987	700 533,83	728 518,39	27 984,56
11	V	Trenčín	Nemocnica s poliklinikou Nové Mesto nad Váhom, n.o.	36119369	2 513 154,98	2 626 847,50	113 692,52
11	V	Veľký Krtíš	Všeobecná nemocnica s poliklinikou, n.o., Veľký Krtíš	31908977	1 505 714,33	1 613 771,67	108 057,34
14	R	Liptovský Mikuláš	Ústredná vojenská nemocnica SNP Ružomberok	31936415	24 049 348,21	25 004 808,93	955 460,72
Spolu					425 583 530,80	444 289 307,73	18 705 776,93

Legenda:**Typ zdravotníckeho zariadenia**

- 1 ZZ zostávajúce v pôsobnosti MZ SR - Fakultné nemocnice
- 2 ZZ zostávajúce v pôsobnosti MZ SR - Vysokošpecializované odborné ústavy
- 3 ZZ zostávajúce v pôsobnosti MZ SR - Nemocnice s poliklinikou III. typu
- 4 ZZ zostávajúce v pôsobnosti MZ SR - Psychiatrické nemocnice
- 5 ZZ zostávajúce v pôsobnosti MZ SR - Psychiatrické liečebne
- 6 ZZ zostávajúce v pôsobnosti MZ SR - Odborné liečebne ústavy
- 7 ZZ zostávajúce v pôsobnosti MZ SR - Iné zariadenia
- 8 ZZ prechádzajúce na VÚC - Nemocnice s poliklinikou II. typu
- 9 ZZ prechádzajúce na VÚC - Polikliniky prechádzajúce na VÚC
- 10 ZZ prechádzajúce na obce a mestá
- 11 ZZ transformované na neziskové organizácie
- 12 Novovzniknutá nezisková organizácia
- 13 Rozpočtová organizácia vytvorená VÚC za účelom prevzatia pohľadávok ZZ
- 14 Rezortné nemocnice MO SR a MV SR

Forma zdravotníckeho zariadenia

- S ZZ v pôsobnosti MZ SR
- V ZZ prechádzajúce na VÚC, obce a mestá, neziskové organizácie
- R Rezortné nemocnice MO SR a MV SR

Prehľad dlhodobého vývoja stavu pohľadávok Sociálnej poisťovne voči sledovaným zdravotníckym zariadeniam

Stav k	Zdravotnícke zariadenia v správe MZ SR (S) a rezortné nemocnice MO SR a MV SR (R)	Zdravotnícke zariadenia po prevode na VÚC, obce, mestá + n.o. (V)	S + V + R spolu
	Pohľadávky na poistnom	Pohľadávky na poistnom	Pohľadávky na poistnom
31. januára 2019	139 455 838,25	16 543 717,02	155 999 555,27
28. februára 2019	146 670 551,05	17 111 767,08	163 782 318,13
31. marca 2019	148 687 320,22	17 597 766,29	166 285 086,51
30. aprílu 2019	160 801 514,51	18 340 565,87	179 142 080,38
31. máju 2019	167 877 705,13	18 769 190,40	186 646 895,53
30. júnu 2019	168 911 688,63	19 107 011,67	188 018 700,30
31. júlu 2019	181 768 245,30	19 755 739,88	201 523 985,18
31. augustu 2019	187 370 775,19	20 084 780,17	207 455 555,36
30. septembra 2019	196 814 623,03	21 010 884,35	217 825 507,38
31. októbru 2019	204 283 645,35	21 628 025,69	225 911 671,04
30. novembra 2019	206 453 877,61	22 246 988,86	228 700 866,47
31. decembra 2019	219 637 560,64	22 916 688,84	242 554 249,48
31. januára 2020	119 350 612,29	9 764 632,89	129 115 245,18
29. februára 2020	120 023 780,69	10 375 065,66	130 398 846,35
31. marca 2020	132 366 181,95	11 566 857,02	143 933 038,97
30. aprílu 2020	138 988 019,28	12 532 777,14	151 520 796,42
31. máju 2020	140 320 839,10	12 960 097,32	153 280 936,42
30. júnu 2020	154 770 005,71	13 898 882,79	168 668 888,50
31. júlu 2020	162 429 340,52	14 568 999,02	176 998 339,54
31. augustu 2020	170 315 076,69	15 143 360,53	185 458 437,22
30. septembra 2020	178 357 960,88	15 818 889,74	194 176 850,62
31. októbru 2020	184 401 152,88	16 365 104,07	200 766 256,95
30. novembra 2020	194 436 278,15	17 132 139,45	211 568 417,60
31. decembra 2020	202 038 168,34	17 824 150,04	219 862 318,38
31. januára 2021	204 065 927,98	18 378 169,29	222 444 097,27
28. februára 2021	211 840 287,68	18 821 404,79	230 661 692,47
31. marca 2021	227 710 478,19	20 381 717,66	248 092 195,85
30. aprílu 2021	231 811 280,85	21 347 601,51	253 158 882,36
31. máju 2021	242 339 485,74	22 303 238,90	264 642 724,64
30. júnu 2021	254 881 574,50	23 177 953,79	278 059 528,29
31. júlu 2021	255 451 443,78	23 834 651,66	279 286 095,44
31. augustu 2021	262 171 988,57	24 533 341,53	286 705 330,10
30. septembra 2021	267 973 428,18	25 319 547,34	293 292 975,52
31. októbru 2021	267 724 871,90	26 110 837,12	293 835 709,02
30. novembra 2021	275 885 606,70	26 887 009,18	302 772 615,88
31. decembra 2021	288 598 502,32	27 751 673,01	316 350 175,33

Stav k	Zdravotnícke zariadenia v správe MZ SR (S) a rezortné nemocnice MO SR a MV SR (R)	Zdravotnícke zariadenia po prevode na VÚC, obce, mestá + n.o. (V)	S + V + R spolu
	Pohľadávky na poistnom	Pohľadávky na poistnom	Pohľadávky na poistnom
31. januára 2022	292 947 689,31	28 583 230,06	321 530 919,37
28. februára 2022	304 761 484,37	29 416 069,83	334 177 554,20
31. marca 2022	308 945 797,64	30 349 579,74	339 295 377,38
30. aprílu 2022	312 208 288,24	30 966 140,77	343 174 429,01
31. máju 2022	327 153 553,97	31 990 984,95	359 144 538,92
30. júnu 2022	334 070 623,84	32 805 338,30	366 875 962,14
31. júlu 2022	334 517 742,89	33 279 446,53	367 797 189,42
31. augustu 2022	162 882 925,66	18 868 688,52	181 751 614,18
30. septembra 2022	174 059 743,40	19 584 383,57	193 644 126,97
31. októbru 2022	183 396 759,55	20 388 416,49	203 785 176,04
30. novembra 2022	189 587 035,62	21 216 604,64	210 803 640,26
31. decembra 2022	195 554 967,42	21 854 945,11	217 409 912,53
31. januára 2023	207 691 155,73	22 666 733,80	230 357 889,53
28. februára 2023	234 269 725,57	23 593 159,15	257 862 884,72
31. marca 2023	245 398 578,61	24 366 675,06	269 765 253,67
30. aprílu 2023	255 867 651,66	25 109 155,60	280 976 807,26
31. máju 2023	281 931 161,05	26 238 915,82	308 170 076,87
30. júnu 2023	298 102 123,15	27 226 939,51	325 329 062,66
31. júlu 2023	313 685 349,16	28 241 600,70	341 926 949,86
31. augustu 2023	327 404 649,26	29 460 798,51	356 865 447,77
30. septembra 2023	334 109 790,77	30 051 745,82	364 161 536,59
31. októbru 2023	362 797 694,69	31 210 500,32	394 008 195,01
30. novembra 2023	378 999 933,53	32 394 767,22	411 394 700,75
31. decembra 2023	382 843 462,84	32 682 120,70	415 525 583,54
31. januára 2024	414 435 756,45	34 343 560,91	448 779 317,36
29. februára 2024	429 713 918,54	35 421 965,73	465 135 884,27
31. marca 2024	439 345 966,59	37 286 096,18	476 632 062,77
30. aprílu 2024	466 826 788,78	38 652 502,79	505 479 291,57
31. máju 2024	483 949 024,26	39 823 236,80	523 772 261,06
30. júnu 2024	489 070 660,48	40 072 718,62	529 143 379,10
31. júlu 2024	519 363 469,04	41 915 090,90	561 278 559,94
31. augustu 2024	374 996 105,32	28 116 048,42	403 112 153,74
30. septembra 2024	395 572 874,96	30 010 655,84	425 583 530,80
31. októbru 2024	413 151 287,61	31 138 020,12	444 289 307,73

Výdavky Sociálnej poisťovne rok 2024

v tis. eur

Ukazovateľ	Január	Február	Marec	Apríl	Máj	Jún	Júl	August	September	Október	Január až október 2024
Výdavky celkom	1 033 275	1 089 277	1 118 338	1 112 696	1 133 031	1 363 035	1 097 294	1 137 040	1 052 161	1 270 043	11 406 190
v tom:											
základný fond nemocenského poistenia	91 790	93 279	93 041	93 669	88 260	90 021	86 673	87 962	88 209	84 166	897 070
základný fond starobného poistenia	794 414	837 881	872 170	861 716	885 797	1 106 662	852 364	886 748	809 901	1 006 301	8 913 954
základný fond invalidného poistenia	100 959	105 723	107 411	104 866	112 246	106 113	106 411	111 348	100 900	124 070	1 080 047
<i>dôchodkové poistenie spolu</i>	<i>895 373</i>	<i>943 604</i>	<i>979 581</i>	<i>966 582</i>	<i>998 043</i>	<i>1 212 775</i>	<i>958 775</i>	<i>998 096</i>	<i>910 801</i>	<i>1 130 371</i>	<i>9 994 001</i>
základný fond úrazového poistenia	5 569	5 222	5 482	5 636	5 634	5 450	5 356	5 327	5 521	5 398	54 595
základný fond garančného poistenia	4 166	6 143	1 251	4 001	2 412	4 310	2 736	1 169	3 234	3 209	32 631
základný fond poistenia v nezamestnanosti	22 767	24 061	22 117	22 578	22 165	25 869	23 680	26 403	28 035	26 303	243 978
správny fond	13 610	16 968	16 441	19 933	16 262	24 334	19 791	17 771	16 048	20 288	181 446
<i>v tom: investičné výdavky</i>	<i>0</i>	<i>0</i>	<i>393</i>	<i>0</i>	<i>3</i>	<i>882</i>	<i>170</i>	<i>222</i>	<i>11</i>	<i>233</i>	<i>1 914</i>
<i>prevádzkové náklady</i>	<i>13 610</i>	<i>16 968</i>	<i>16 048</i>	<i>19 933</i>	<i>16 259</i>	<i>23 452</i>	<i>19 621</i>	<i>17 549</i>	<i>16 037</i>	<i>20 055</i>	<i>179 532</i>
osobitný fond	0	0	425	297	255	276	283	312	313	308	2 469

Výdavky Sociálnej poisťovne

v tis. eur

Druh dávky	Schválený rozpočet na rok 2024	Časový rozpis rozpočtu na január až október 2024	Skutočnosť za január až október		Rozdiel		% plnenia		Index 4/3
			rok 2023	rok 2024	4-2	4-3	4/1	4/2	
a	1	2	3	4	5	6	7	8	9
Základný fond nemocenského poistenia									
nemocenské	683 872	570 573	494 435	529 323	-41 250	34 888	77,40	92,77	107,06
ošetrovné	45 533	38 506	32 660	34 045	-4 461	1 385	74,77	88,41	104,24
vyrovňavacia dávka	77	68	65	48	-20	-17	62,34	70,59	73,85
tehotenské	52 113	43 679	39 268	38 866	-4 813	-402	74,58	88,98	98,98
materské	397 922	331 447	291 526	294 807	-36 640	3 281	74,09	88,95	101,13
zúčtovanie dávok § 112	0	0	3	-19	-19	-22	0,00	0,00	-633,33
Celkom výdavky ZFNP	1 179 517	984 273	857 957	897 070	-87 203	39 113	76,05	91,14	104,56
Základný fond starobného poistenia									
starobný dôchodok	9 094 080	7 692 384	6 856 815	7 801 043	108 659	944 228	85,78	101,41	113,77
<i>z toho: rodičovský dôchodok</i>	<i>0</i>	<i>0</i>	<i>284 945</i>	<i>315 449</i>	<i>315 449</i>	<i>30 504</i>	<i>0,00</i>	<i>0,00</i>	<i>0,00</i>
predčasný starobný dôchodok	276 733	232 673	112 613	402 253	169 580	289 640	145,36	172,88	357,20
vdovský dôchodok	747 654	628 614	562 309	628 507	-107	66 198	84,06	99,98	111,77
vdovecký dôchodok	93 477	78 593	69 236	78 714	121	9 478	84,21	100,15	113,69
sirotský dôchodok	1 909	1 606	1 684	1 938	332	254	101,52	120,67	115,08
zúčtovanie dávok § 112	0	0	322	1 499	1 499	1 177	0,00	0,00	465,53
Spolu	10 213 853	8 633 870	7 602 979	8 913 954	280 084	1 310 975	87,27	103,24	117,24
Základný fond invalidného poistenia									
invalidný dôchodok	1 083 207	909 957	801 565	922 176	12 219	120 611	85,13	101,34	115,05
vdovský dôchodok	119 404	100 307	90 404	95 522	-4 785	5 118	80,00	95,23	105,66
vdovecký dôchodok	21 567	18 117	16 040	17 905	-212	1 865	83,02	98,83	111,63
sirotský dôchodok	46 657	39 194	37 552	43 631	4 437	6 079	93,51	111,32	116,19
zúčtovanie dávok § 112	0	0	529	813	813	284	0,00	0,00	153,69
Spolu	1 270 835	1 067 575	946 090	1 080 047	12 472	133 957	84,99	101,17	114,16
Dôchodkové dávky celkom									
starobný dôchodok	9 094 080	7 692 384	6 856 815	7 801 043	108 659	944 228	85,78	101,41	113,77
<i>z toho: rodičovský dôchodok</i>	<i>0</i>	<i>0</i>	<i>284 945</i>	<i>315 449</i>	<i>315 449</i>	<i>30 504</i>	<i>0,00</i>	<i>0,00</i>	<i>110,71</i>
predčasný starobný dôchodok	276 733	232 673	112 613	402 253	169 580	289 640	145,36	172,88	357,20
invalidný dôchodok	1 083 207	909 957	801 565	922 176	12 219	120 611	85,13	101,34	115,05
vdovský dôchodok	867 058	728 921	652 713	724 029	-4 892	71 316	83,50	99,33	110,93
vdovecký dôchodok	115 044	96 710	85 276	96 619	-91	11 343	83,98	99,91	113,30
sirotský dôchodok	48 566	40 800	39 236	45 569	4 769	6 333	93,83	111,69	116,14
zúčtovanie dávok § 112	0	0	851	2 312	2 312	1 461	0,00	0,00	271,68
Celkom	11 484 688	9 701 445	8 549 069	9 994 001	292 556	1 444 932	87,02	103,02	116,90
Základný fond úrazového poistenia									
úrazový príplatok	6 490	5 448	5 300	5 539	91	239	85,35	101,67	104,51
úrazová renta	34 850	28 682	28 764	31 671	2 989	2 907	90,88	110,42	110,11
jednorazové vyrovnanie	118	108	101	77	-31	-24	65,25	71,30	76,24
pozostalostná úrazová renta	361	293	290	311	18	21	86,15	106,14	107,24
jednorazové odškodnenie	506	457	255	222	-235	-33	43,87	48,58	87,06
pracovná rehabilitácia a rehabilitačné	0	0	0	0	0	0	0	0	0
rekvalifikácia a rekvalifikačné	0	0	0	0	0	0	0	0	0
spoločenského uplatnenia	16 024	13 243	13 085	12 232	-1 011	-853	76,34	92,37	93,48
náhrada nákladov spojených s liečením	182	156	177	224	68	47	123,08	143,59	126,55
náhrada nákladov spojených s pohrebom	63	59	27	27	-32	0	42,86	45,76	100,00
výplata poistných plnení m.r.	61	51	28	27	-24	-1	44,26	52,94	0,00
zúčtovanie dávok § 112	0	0	-87	-277	-277	-190	0,00	0,00	318,39
18% prevod do ZFSP za pob.úrazovej renty	4 171	3 377	3 962	4 542	1 165	580	108,89	134,50	114,64
Celkom	62 826	51 874	51 902	54 595	2 721	2 693	86,90	105,25	105,19
Základný fond garančného poistenia									
Výdavky na dávku garančného poistenia	4 127	3 435	3 292	3 007	-428	-285	72,86	87,54	91,34
Úhrada príspevkov na SDS	29 304	24 517	24 192	29 624	5 107	5 432	101,09	120,83	122,45
Celkom	33 431	27 952	27 484	32 631	4 679	5 147	97,61	116,74	118,73
Základný fond poistenia v nezamestnanosti									
výdavky na dávku v nezamestnanosti	271 829	224 523	221 503	243 473	18 950	21 970	89,57	108,44	109,92
postúpenie fin. prostriedkov, ktoré žiada príslušný orgán na výplatu podpory v čase skrátenej práce	2 834	2 362	2 020	2 334	-28	314	82,36	98,81	115,54
zúčtovanie dávok § 112	0	0	-767	-2 016	-2 016	-1 249	0,00	0,00	262,84
refundácia dávky v nezamestnanosti do EÚ	0	0	203	187	187	-16	0,00	0,00	92,12
Celkom	274 663	226 885	222 959	243 978	17 093	21 019	88,83	107,53	109,43
Osobitný fond	1 102	911	0	2 469	1 558	2 469	224,05	271,02	0,00

Prehľad o príjmoch a výdavkoch Sociálnej poisťovne na dávky, ktoré hradí štát v roku 2024

Kapitola štátneho rozpočtu MPSVR SR

v tis. eur

Ukazovateľ	Schválený rozpočet na rok 2024	Rozpis rozpočtu na január až október 2024	Skutočnosť za január až október 2024	% plnenia 3/1	% plnenia 3/2
a	1	2	3	4	5
PRÍJMY	194 008	157 367	157 367	81,11	100,00
VÝDAVKY	194 008	157 367	184 176	94,93	117,04
v tom:					
a/ dôchodok manželky	22	19	16	72,73	82,06
b/ sociálny dôchodok	2 847	3 192	3 189	112,01	99,91
c/ zvýšenie dôchodku z dôvodu JZP	6	3	2	33,33	66,14
d/ zvýšenie dôchodku pre bezvládnosť	2 013	1 608	1 602	79,58	99,61
e/ zvýšenie dôchodku z dôvodu účasti v odboji a rehabilitácie */	1 458	1 215	1 200	82,30	98,81
f/ dávky podľa § 271	0	0	0	.	.
g/ odškodnenie prac. úrazov a chorôb z povolenia zamestnancov zrušených zamestnávateľov, ktorých zakladateľom bol štát alebo FNM SR	450	389	358	79,56	91,94
h/ plnenia vyplývajúce zo zodpovednosti zamestnávateľa za škodu pri pracovnom úraze a chorobe z povolenia vzniknuté pred 1. aprílom 2002 u zamestnávateľa, ktorý mal podľa osobitného predpisu postavenie štátneho orgánu	26	23	39	150,00	171,81
i/ úrazové dávky poskytované fyzickým osobám uvedeným v § 17 ods. 2 a 3 zákona o sociálnom poistení	4	4	0	0,00	0,00
j/ príplatok k dôchodku za štátnu službu	560	474	472	84,29	99,58
k/ plnenia podľa § 293o ods.6	0	0	18	.	.
l/ vianočný príspevok a úhrada nákladov spojená s jeho výplatom	0	0	26	.	.
m/ príplatok k dôchodku politickým väzňom podľa zákona č. 274/2007 Z.z.v znení neskorších predpisov **/	6 000	4 870	4 863	81,05	99,86
jednorázový finančný príspevok politickým väzňom podľa zákona č. 462/2002 Z. z.	0	0	0	.	.
invalidné dôchodky podľa §70 ods.2 (invalidi z mladosti) (§168a)	130 420	106 405	106 131	81,38	99,74
zvýšenie sumy starobného dôchodku a sumy invalidného dôchodku vyplácaného po dovŕšení dôchodkového veku na sumu minimálneho dôchodku podľa § 82b zákona o sociálnom poistení a úhrada výdavkov spojených s konaním o nároku	50 000	38 850	38 819	77,64	99,92
vyrovňovací príplatok podľa §69b až 69d zákona o sociálnom poistení	173	295	267	154,34	90,48
o) príspevok športovému reprezentantovi a úhrada výdavkov spojených s jeho výplatom	29	20	20	68,97	98,78
13. dôchodok a úhrada nákladov spojená s jeho výplatom	0	0	27 154	.	.
ROZDIEL PRÍJMOV A VÝDAVKOV	.	.	-26 809	.	.

*/ v dávke zvýšenie dôchodku z titulu rehabilitácie sú zahrnuté aj finančné prostriedky, poskytované ako príplatok k dôchodku podľa § 7 zákona č. 305/1999 Z.z.

**/ v dávke príplatok k dôchodku politickým väzňom podľa zákona č. 274/2007 Z.z.v znení neskorších predpisov je zahrnutý príspevok aj pre osoby pozostale po popravenom alebo zomretom politickom väzňovi počas výkonu trestu podľa zákona č. 272/2008 Z.z., ktorým sa mení a dopĺňa zákon č. 274/2007 Z.z.

Kapitola štátneho rozpočtu MO SR

v tis. eur

Ukazovateľ	Skutočnosť za január až október 2024
a	1
príspevok účastníkom národného boja za oslobodenie a vdovám a vdovcom po týchto osobách podľa článku III. bod 2 zákona č. 285/2009 Z. z. a na úhradu výdavkov spojených s jeho výplatom	492
Finančné prostriedky poukázané MO SR	400
Rozdiel - príjmov a výdavkov (pohľadávka voči MO SR)	-92

Prehľad o zostatkoch finančných prostriedkov na bežných účtoch v štátnej pokladnici dňa 31.10.2024

Účet	Číslo bežného účtu v štátnej pokladnici	Zostatok v tis. eur				Obraty v tis. eur	
		Bežný účet	z toho Cash pooling	Terminovaný vklad	Spolu	Kredit	Debet
a	1	2	3	4	5	6	7
nemocenského poistenia (ZFNP)	7000165528	44 853	44 853	0	44 853	1 735	16
dôchodkového poistenia (účet ZFDP)	7000164541	261 003	261 003	0	261 003	19 705	145 218
garančného poistenia (ZFGP)	7000165552	21 026	21 026	0	21 026	0	0
poistenia v nezamestnanosti (ZFPvN)	7000165544	56 291	56 291	0	56 291	2	0
úrazového poistenia (ZFÚP)	7000165536	23 199	23 199	0	23 199	1	0
Spolu účty základných fondov v ústredí		406 372	406 372	0	406 372	21 443	145 234
rezervného fondu solidarity (RFS)	7000164533	81 371	81 371	0	81 371	5 351	
Spolu disponibilné zdroje v ústredí na výplatu dávok		487 743	487 743	0	487 743	26 794	145 234
Ostatné účty spolu		212 327	66 469	0	205 903	43 498	27 398
v tom:							
v pobočkách na výplatu dávok realizovaných pobočkami		137 782	137 782	0	137 782	43 466	26 203
centrálny účet ústredia	7000164322	112	0	0	112	2	0
osob.účet zákl.fondu prisp. na star.dôch.spor SocP	7000181034	18	0	0	18	4	73
správny fond	7000164314	66 469	66 469	0	66 469	6	1 092
účet zdaňovanej činnosti SP	7000164509	0	0	0	0	0	0
sociálny fond SP	7000164525	139	0	0	139	0	0
účet osobitných prostriedkov SP	7000164517	2 117	0	0	6	20	30
BÚ-ESF-SP	7000293052	0	0	0	0	0	0
účet EESSI	7000571411	0	0	0	0	0	0
účet MUSB	7000600753	0	0	0	0	0	0
účet MoDA	7000626515	0	0	0	0	0	0
OÚ-cezhraničné vymáhanie pohľadávok	7000604877	49	0	0	0	0	0
Pro-klientsky orientované procesy a služby SP	7000642427	0	0	0	0	0	0
Osobitný fond Sociálna poisťovňa	7000640683	4 264	0	0	0	0	0
Jednotná digitálna brána	7000676598	0	0	0	0	0	0
MIRRI -Kyberbezpečnosť 2022	7000677734	0	0	0	0	0	0
Zábezpeky VO	7000685515	0	0	0	0	0	0
MIRRI - ePN	7000686729	0	0	0	0	0	0
Plán obnovy a odolnosti - POO	7000688054	1 377	0	0	1 377	0	0
Spolu k 31.10.2024 - všetky účty		700 070	691 994	0	693 646	70 292	172 632

Presuny realizované na krytie výplat dôchodkových dávok v roku 2024 vo výške 2 360 mil. eur

v tom :

v tis. eur

Rok 2024	z RFS	zo ZFPvN	zo ZFÚP	zo ZFGP	zo ZFIP	do ZFSP
1. štvrťrok	270 000	30 000	20 000		170 000	490 000
2. štvrťrok	320 000	90 000	32 000	8 000	180 000	630 000
3. štvrťrok	450 000	70 000	40 000		230 000	790 000
4. štvrťrok	290 000	80 000	65 000	15 000		450 000
Spolu k 31.10.2024	1 330 000	270 000	157 000	23 000	580 000	2 360 000

Presuny realizované na krytie výplat nemocenských dávok v roku 2024 vo výške 70 mil. eur

v tom :

v tis. eur

Rok 2024	z RFS	zo ZFGP	zo ZFPvN	do ZFNP
1. štvrťrok	20 000			20 000
2. štvrťrok	50 000			50 000
3. štvrťrok				0
4. štvrťrok				0
Spolu k 31.10.2024	70 000	0	0	70 000

Poukázané finančné prostriedky zo štátneho rozpočtu SR vo výške 1 750 mil.eur

v tom:

v tis. eur

Rok 2024	do ZFSP	spolu
1. štvrťrok	450 000	450 000
2. štvrťrok	850 000	850 000
3. štvrťrok	300 000	300 000
4. štvrťrok	150 000	150 000
Spolu k 31.10.2024	1 750 000	1 750 000

Mesačný vývoj použitia správneho fondu celkom za rok 2023 a 2024

v eur

Ukazovateľ	ROK 2023												
	Upravený rozpis rozpočtu	SKUTOČNOSŤ											
		Január	Február	Marec	April	Máj	Jún	Júl	August	September	Október	November	December
a	1	2	3	4	5	6	7	8	9	10	11	12	13
Správny fond celkom	242 788 828	13 704 972	15 964 289	16 683 287	15 736 286	15 277 181	23 448 511	15 949 963	15 484 049	17 949 392	18 478 347	29 184 376	42 066 965

v eur

Ukazovateľ	ROK 2024												
	Upravený rozpis rozpočtu	SKUTOČNOSŤ											
		Január	Február	Marec	April	Máj	Jún	Júl	August	September	Október	November	December
a	1	2	3	4	5	6	7	8	9	10	11	12	13
Správny fond celkom	264 312 000	13 610 195	16 968 065	16 440 453	19 932 891	16 261 985	24 334 503	19 790 534	17 771 463	16 047 973	20 287 898		

Časový vývoj použitia správneho fondu v jednotlivých mesiacoch v roku 2023 a 2024

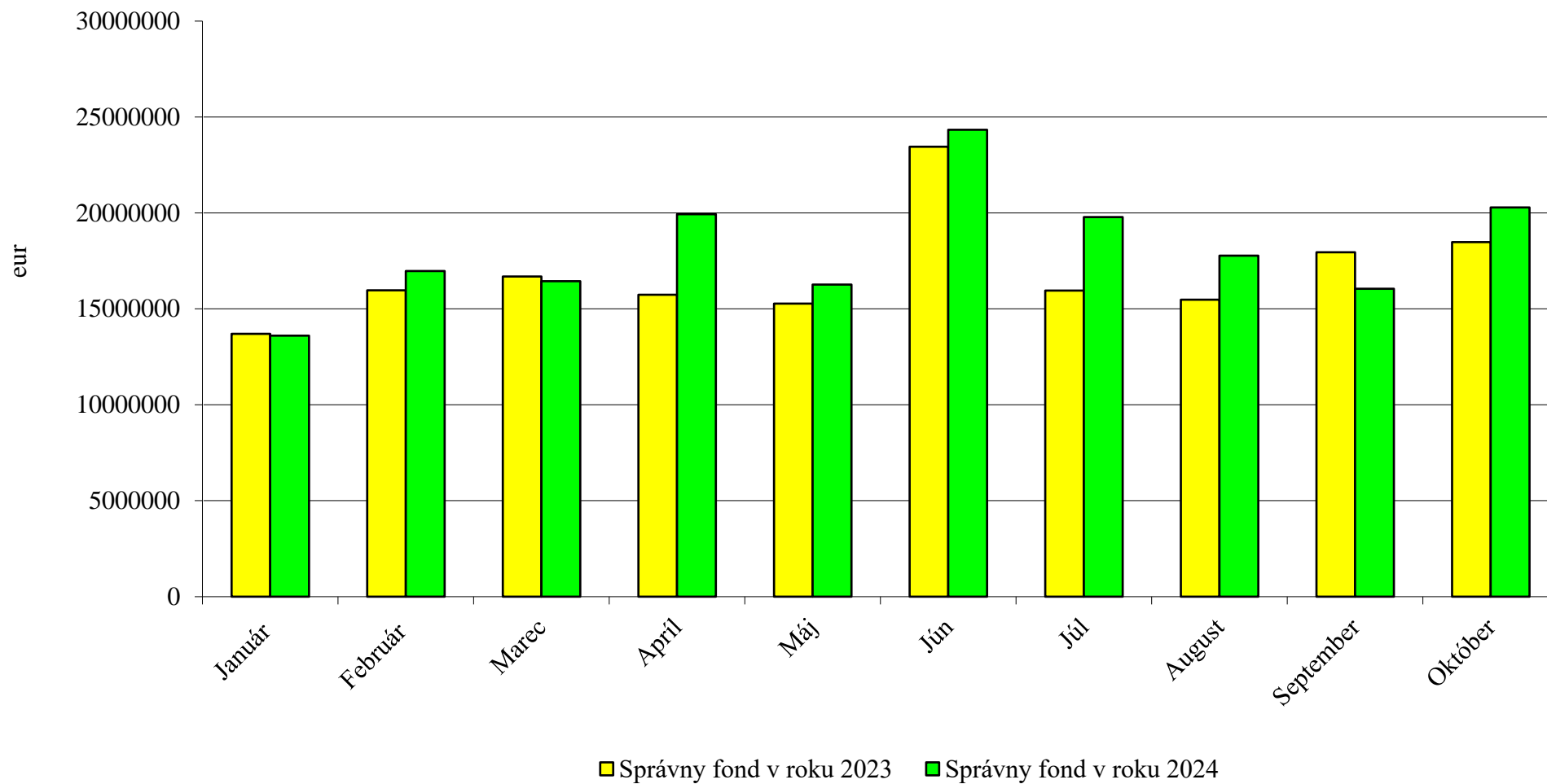

Vyhodnotenie plnenia upraveného rozpočtu správneho fondu Sociálnej poisťovne za január až október 2024

v eur

Organizačné zložky Sociálnej poisťovne	Spotrebované nákupy	Služby	Osobné náklady	Dane a poplatky	Ostatné náklady	Bežné výdavky	Kapitálové výdavky	Výdavkové finančné operácie	Správny fond SPOLU
Ústredie SP (132)									
Rozpis rozpočtu na rok 2024	7 466 610	51 963 383	84 156 927	189 793	4 315 302	148 092 015	7 358 000	25 000	155 475 015
Rozpis rozpočtu na rok 2024 po úpravách k 31.10.2024	4 009 423	54 163 554	79 649 187	215 100	4 658 292	142 695 556	8 135 815	25 000	150 856 371
Skutočnosť	1 333 779	34 988 341	52 805 195	152 517	3 297 303	92 577 135	1 914 073	11 064	94 502 272
% Plnenia z URR	33,27	64,60	66,30	70,91	70,78	64,88	23,53	44,26	62,64
Polyfunkčný objekt Nevädzová (134)									
Rozpis rozpočtu na rok 2024	214 500	17 000				231 500			231 500
Rozpis rozpočtu na rok 2024 po úpravách k 31.10.2024	204 500	7 000				211 500			211 500
Skutočnosť	98 839	4 353				103 192			103 192
% Plnenia z URR	48,33	62,19				48,79			48,79
DaRZ Staré Hory(136)									
Rozpis rozpočtu na rok 2024	104 254	13 240	1 050	390		118 934			118 934
Rozpis rozpočtu na rok 2024 po úpravách k 31.10.2024	104 254	11 990	1 050	1 640		118 934			118 934
Skutočnosť	35 609	4 134	0	1 614		41 357			41 357
% Plnenia z URR	34,16	34,48	0,00	98,41		34,77			34,77
DaRZ Pavčina Lehota (137)									
Rozpis rozpočtu na rok 2024	57 780	13 495	475	228		71 978			71 978
Rozpis rozpočtu na rok 2024 po úpravách k 31.10.2024	57 780	13 495	475	228		71 978			71 978
Skutočnosť	17 696	2 798	8	217		20 719			20 719
% Plnenia z URR	30,63	20,73	1,68	95,18		28,79			28,79
Dozorná rada (133)									
Rozpis rozpočtu na rok 2024		2 500	231 540			234 040			234 040
Rozpis rozpočtu na rok 2024 po úpravách k 31.10.2024		2 500	231 540			234 040			234 040
Skutočnosť		1 852	184 584			186 436			186 436
% Plnenia z URR		74,08	79,72			79,66			79,66
ÚSTREDIE SPOLU									
Rozpis rozpočtu na rok 2024	7 843 144	52 009 618	84 389 992	190 411	4 315 302	148 748 467	7 358 000	25 000	156 131 467
Rozpis rozpočtu na rok 2024 po úpravách k 31.10.2024	4 375 957	54 198 539	79 882 252	216 968	4 658 292	143 332 008	8 135 815	25 000	151 492 823
Skutočnosť	1 485 923	35 001 478	52 989 787	154 348	3 297 303	92 928 839	1 914 073	11 064	94 853 976
% Plnenia z URR	33,96	64,58	66,33	71,14	70,78	64,83	23,53	44,26	62,61
Pobočky SP (132)									
Rozpis rozpočtu na rok 2024	4 603 704	9 846 555	93 184 063	253 123	293 088	108 180 533			108 180 533
Rozpis rozpočtu na rok 2024 po úpravách k 31.10.2024	4 260 457	10 165 506	97 713 474	315 797	363 879	112 819 113		64	112 819 177
Skutočnosť	2 163 632	7 260 460	76 645 476	254 794	267 558	86 591 920		64	86 591 984
% Plnenia z URR	50,78	71,42	78,44	80,68	73,53	76,75		100,00	76,75
SPRÁVNÝ FOND SPOLU									
Rozpis rozpočtu na rok 2024	12 446 848	61 856 173	177 574 055	443 534	4 608 390	256 929 000	7 358 000	25 000	264 312 000
Rozpis rozpočtu na rok 2024 po úpravách k 31.10.2024	8 636 414	64 364 045	177 595 726	532 765	5 022 171	256 151 121	8 135 815	25 064	264 312 000
Skutočnosť	3 649 555	42 261 938	129 635 263	409 142	3 564 861	179 520 759	1 914 073	11 128	181 445 960
% Plnenia z URR	42,26	65,66	72,99	76,80	70,98	70,08	23,53	44,40	68,65

Vyhodnotenie plnenia upraveného rozpisu rozpočtu výdavkov (nákladov) správneho fondu Sociálnej poisťovne za január až október 2024
v štruktúre funkčnej a ekonomickej klasifikácie

Funkčná klasifikácia oddiel/skupina/ trieda/podtrieda	Ekonomická klasifikácia				Text	Rozpis rozpočtu na rok 2024	Rozpis rozpočtu na rok 2024 po úpravách k 31.10.2024	Skutočnosť za január až október 2024	% plnenia (3 : 2)
	Hlavná kategória	Kategória	Položka	Podpoložka					
	a	b	c	d					
10.9.0	600				Bežné výdavky	256 929 000	256 151 121	179 520 759	70,08
10.9.0		610			Mzdy, platy, služobné príjmy a ostatné osobné vyrovnania	121 046 000	121 046 000	88 881 112	73,43
10.9.0			611		Tarifný plat, osobný plat, základný plat vrátane ich náhrad	107 160 375	107 136 797	79 151 762	73,88
10.9.0			612		Príplatky	1 229 274	1 240 974	922 928	74,37
10.9.0				612002	Ostatné príplatky okrem osobných príplatkov	1 229 274	1 240 974	922 928	74,37
10.9.0			613		Náhrada za pracovnú pohotovosť	62 000	62 000	47 105	75,98
10.9.0			614		Odmeny	12 594 351	12 606 229	8 759 317	69,48
10.9.0		620			Poistné a príspevok do poisťovní	47 813 000	47 813 000	34 520 359	72,20
10.9.0			621		Poistné do Všeobecnej zdravotnej poisťovne	8 916 167	9 059 840	6 147 495	67,85
10.9.0			623		Poistné do ostatných zdravotných poisťovní	4 612 891	4 679 522	3 473 281	74,22
10.9.0			625		Poistné do Sociálnej poisťovne	30 672 983	30 402 337	22 370 257	73,58
10.9.0				625001	Na nemocenské poistenie	1 697 330	1 728 094	1 253 565	72,54
10.9.0				625002	Na starobné poistenie	17 218 434	16 715 490	12 562 141	75,15
10.9.0				625003	Na úrazové poistenie	983 945	1 000 546	724 131	72,37
10.9.0				625004	Na invalidné poistenie	3 407 262	3 470 187	2 486 443	71,65
10.9.0				625005	Na poistenie v nezamestnanosti	1 180 799	1 202 726	857 945	71,33
10.9.0				625006	Na garančné poistenie	307 497	312 601	224 311	71,76
10.9.0				625007	Na poistenie do rezervného fondu	5 877 716	5 972 693	4 261 721	71,35
10.9.0			627		Príspevok do doplnkových dôchodkových poisťovní	3 610 959	3 671 301	2 529 326	68,89
10.9.0		630			Tovary a služby	82 296 000	81 399 620	51 520 379	63,29
10.9.0			631		Cestovné náhrady	218 508	233 578	180 089	77,10
10.9.0				631001	Tuzemské pracovné cesty	188 308	200 378	153 184	76,45
10.9.0				631002	Zahrančné pracovné cesty	30 200	33 200	26 905	81,04
10.9.0			632		Energia, voda a komunikácie	31 622 219	32 046 229	21 921 532	68,41
10.9.0				632001	Energie	4 048 043	3 196 701	1 681 643	52,61
10.9.0				632002	Vodné, stočné	202 446	202 052	139 546	69,06
10.9.0				632003	Poštovné služby	19 886 104	20 149 386	13 685 955	67,92
10.9.0				632004	Komunikačná infraštruktúra	6 000 000	6 530 000	5 186 430	79,42
10.9.0				632005	Telekomunikačná technika	1 485 626	1 968 090	1 227 958	62,39
10.9.0			633		Materiál	8 444 730	5 577 626	2 131 174	38,21
10.9.0				633001	Interiérové vybavenie	537 020	517 751	250 038	48,29
10.9.0				633002	Výpočtová technika	1 500 380	1 502 350	4 688	0,31
10.9.0				633003	Telekomunikačná technika	10 079	125 079	7 639	6,11
10.9.0				633004	Prevádzkové stroje, prístroje, zariadenia, technika a náradie	51 124	43 989	10 603	24,10
10.9.0				633006	Všeobecný materiál	5 925 689	2 870 017	1 503 181	52,38
10.9.0				633009	Knihy, časopisy, noviny, učebnice, učebné pomôcky	17 512	17 544	7 745	44,15
10.9.0				633010	Pracovné odevy, obuv a pracovné pomôcky	71 795	69 715	11 026	15,82
10.9.0				633013	Softvér	300 000	400 000	320 420	80,11
10.9.0				633015	Palivá ako zdroj energie	1 271	1 291	324	25,10
10.9.0				633016	Reprezentačné	29 860	29 890	15 510	51,89
10.9.0			634		Dopravné	400 464	446 815	246 202	55,10
10.9.0				634001	Palivo, mazivá, oleje, špeciálne kvapaliny	192 707	195 218	119 585	61,26
10.9.0				634002	Servis, údržba, opravy a výdavky s tým spojené	106 805	148 794	76 683	51,54
10.9.0				634003	Poistenie	67 030	67 443	29 076	43,11
10.9.0				634004	Prepravné a nájom dopravných prostriedkov	27 065	28 303	14 666	51,82
10.9.0				634005	Karty, známky, poplatky	6 857	7 057	6 192	87,74
10.9.0			635		Rutinná a štandardná údržba	3 251 558	2 551 441	1 409 217	55,23
10.9.0				635001	Interiérového vybavenia	52 448	34 618	21 112	60,99
10.9.0				635002	Výpočtovej techniky	2 178 554	1 174 461	852 939	72,62
10.9.0				635004	Prevádzkových strojov, prístrojov, zariadení, techniky a náradia	270 643	283 029	81 625	28,84
10.9.0				635006	Budov, objektov alebo ich častí	1 225 913	1 059 333	453 541	42,81
10.9.0			636		Nájomné za nájom	2 726 770	2 855 381	2 251 088	78,84
10.9.0				636001	Nájomné budov, objektov alebo ich častí	2 692 248	2 817 099	2 229 989	79,16
10.9.0				636002	Nájomné prevádzkových strojov, prístrojov, zariadení, techniky a náradia	34 522	38 282	21 099	55,11
10.9.0			637		Služby	35 155 751	37 688 550	23 381 077	62,04
10.9.0				637001	Školenia, kurzy, semináre, porady, konferencie, sympóziá	32 973	58 857	38 812	65,94
10.9.0				637003	Propagácia, reklama a inzercia	21 227	33 726	12 417	36,82
10.9.0				637004	Všeobecné služby	2 902 737	2 886 715	1 552 488	53,78
10.9.0				637005	Špeciálne služby	1 091 643	662 401	155 463	23,47
10.9.0				637006	Náhrady	829 714	823 080	407 155	49,47
10.9.0				637007	Cestovné náhrady	-	113	112	99,12
10.9.0				637011	Štúdie, expertízy, posudky	63 210	77 045	25 703	33,36
10.9.0				637012	Poplatky a odvody	2 152 588	2 221 415	1 386 473	62,41
10.9.0				637014	Stravovanie	340 744	279 376	78 801	28,21
10.9.0				637015	Poistné	22 367	22 651	17 642	77,89
10.9.0				637016	Pridel do sociálneho fondu	1 636 270	1 640 614	1 059 056	64,55
10.9.0				637026	Odmeny a príspevky	170 900	170 900	136 422	79,83
10.9.0				637027	Odmeny zamestnancov mimopracovného pomeru	775 129	785 579	527 843	67,19
10.9.0				637029	Manká a škody	-	93 206	92 895	99,67
10.9.0				637031	Polkuty a penále	55 169	305 274	302 863	99,21
10.9.0				637034	Zdravotníckym zariadeniam	1 750 200	1 750 350	1 324 080	75,65
10.9.0				637035	Dane	255 880	302 248	281 703	93,20
10.9.0				637040	Služby v oblasti informačno - komunikačných technológií	23 055 000	25 575 000	15 981 149	62,49
10.9.0		640			Bežné transfery	5 774 000	5 892 501	4 598 909	78,05
10.9.0			642		Transfery jednotlivcom a neziskovým právnickým osobám	5 764 000	5 882 501	4 598 309	78,17
10.9.0				642012	Na odstupné	-	70 242	111 739	159,08
10.9.0				642013	Na odchodné	1 000 000	929 758	421 222	45,30
10.9.0				642015	Jednotlivcovi	3 392 761	3 488 375	3 000 505	86,01
10.9.0				642015	Na nemocenské dávky	1 371 239	1 394 126	1 064 843	76,38
10.9.0			649		Transfery do zahraničia	10 000	10 000	600	6,00
10.9.0				649003	Medzinárodnej organizácii	10 000	10 000	600	6,00
10.9.0		700			Kapitálové výdavky	7 358 000	8 135 815	1 914 073	23,53
10.9.0			710		Obstarávanie kapitálových aktív	7 358 000	8 135 815	1 914 073	23,53
10.9.0			711		Nákup pozemkov a nehmotných aktív	2 611 179	2 618 370	1 002 943	38,30
10.9.0				711001	Pozemkov	-	7 191	7 135	99,22
10.9.0				711003	Softvéru	2 611 179	2 611 179	995 808	38,14
10.9.0			713		Nákup strojov, prístrojov, zariadení, techniky a náradia	4 146 821	4 032 821	853 080	21,15
10.9.0				713002	Výpočtovej techniky	3 615 441	3 615 441	853 080	23,60
10.9.0				713003	Telekomunikačnej techniky	181 380	181 380	-	-
10.9.0				713005	Špeciálnych strojov, prístrojov, zariadení, techniky, náradia a materiálu	350 000	236 000	-	-
10.9.0			714		Nákup dopravných prostriedkov všetkých druhov	-	146 000	-	-
10.9.0				714001	Osobných automobilov	-	146 000	-	-
10.9.0			716		Prípravná a projektová dokumentácia	305 460	450 859	5 400	1,20
10.9.0			717		Realizácia stavieb a ich technické zhodnotenie	294 540	887 765	52 650	5,93
10.9.0				717002	Rekonštrukcia a modernizácia	294 540	872 765	52 650	6,03
10.9.0				717003	Pristavby, nadstavby, stavebné úpravy	-	15 000	-	-
10.9.0		800			Výdavky z transakcií s finančnými aktívami a finančnými pasívami	25 000	25 064	11 128	44,40
10.9.0			819		Iné výdavkové finančné operácie	25 000	25 064	11 128	44,40
10.9.0				819003	Kurzové rozdiely	25 000	25 064	11 128	44,40
X	X	X	X	X	Celkom správny fond	264 312 000	264 312 000	181 445 960	68,65

Vyhodnotenie plnenia upraveného rozpisu rozpočtu bežných výdavkov (nákladov) a výdavkových finančných operácií správneho fondu
 Sociálnej poisťovne za január až október 2024 v štruktúre funkčnej a ekonomickej klasifikácie

v eur

Funkčná klasifikácia oddiel/skupina/ trieda/podtrieda	Ekonomická klasifikácia				Text	Rozpis rozpočtu na rok 2024	Rozpis rozpočtu na rok 2024 po úpravách k 31.10.2024	Skutočnosť za január až október 2024	% plnenia (3 : 2)
	Hlavná kategória	Kategória	Položka	Podpo- ložka					
a	b	c	d	e	f	1	2	3	4
10.9.0	600				Bežné výdavky	256 929 000	256 151 121	179 520 759	70,08
10.9.0		610			Mzdy, platy, služobné príjmy a ostatné osobné vyrovnania	121 046 000	121 046 000	88 881 112	73,43
10.9.0			611		<i>Tarifný plat, osobný plat, základný plat vrátane ich náhrad</i>	<i>107 160 375</i>	<i>107 136 797</i>	<i>79 151 762</i>	<i>73,88</i>
10.9.0			612		<i>Príplatky</i>	<i>1 229 274</i>	<i>1 240 974</i>	<i>922 928</i>	<i>74,37</i>
10.9.0				612002	Ostatné príplatky okrem osobných príplatkov	1 229 274	1 240 974	922 928	74,37
10.9.0			613		<i>Náhrada za pracovnú pohotovosť</i>	<i>62 000</i>	<i>62 000</i>	<i>47 105</i>	<i>75,98</i>
10.9.0			614		<i>Odmeny</i>	<i>12 594 351</i>	<i>12 606 229</i>	<i>8 759 317</i>	<i>69,48</i>
10.9.0		620			Poistné a príspevok do poisťovní	47 813 000	47 813 000	34 520 359	72,20
10.9.0			621		<i>Poistné do Všeobecnej zdravotnej poisťovne</i>	<i>8 916 167</i>	<i>9 059 840</i>	<i>6 147 495</i>	<i>67,85</i>
10.9.0			623		<i>Poistné do ostatných zdravotných poisťovní</i>	<i>4 612 891</i>	<i>4 679 522</i>	<i>3 473 281</i>	<i>74,22</i>
10.9.0			625		<i>Poistné do Sociálnej poisťovne</i>	<i>30 672 983</i>	<i>30 402 337</i>	<i>22 370 257</i>	<i>73,58</i>
10.9.0				625001	Na nemocenské poistenie	1 697 330	1 728 094	1 253 565	72,54
10.9.0				625002	Na starobné poistenie	17 218 434	16 715 490	12 562 141	75,15
10.9.0				625003	Na úrazové poistenie	983 945	1 000 546	724 131	72,37
10.9.0				625004	Na invalidné poistenie	3 407 262	3 470 187	2 486 443	71,65
10.9.0				625005	Na poistenie v nezamestnanosti	1 180 799	1 202 726	857 945	71,33
10.9.0				625006	Na garančné poistenie	307 497	312 601	224 311	71,76
10.9.0				625007	Na poistenie do rezervného fondu	5 877 716	5 972 693	4 261 721	71,35
10.9.0			627		<i>Príspevok do doplnkových dôchodkových poisťovní</i>	<i>3 610 959</i>	<i>3 671 301</i>	<i>2 529 326</i>	<i>68,89</i>
10.9.0		630			Tovary a služby	82 296 000	81 399 620	51 520 379	63,29
10.9.0			631		<i>Cestovné náhrady</i>	<i>218 508</i>	<i>233 578</i>	<i>180 089</i>	<i>77,10</i>
10.9.0				631001	Tuzemské pracovné cesty	188 308	200 378	153 184	76,45
10.9.0				631002	Zahraničné pracovné cesty	30 200	33 200	26 905	81,04
10.9.0			632		<i>Energia, voda a komunikácie</i>	<i>31 622 219</i>	<i>32 046 229</i>	<i>21 921 532</i>	<i>68,41</i>
10.9.0				632001	Energie	4 048 043	3 196 701	1 681 643	52,61
10.9.0				632002	Vodné, stočné	202 446	202 052	139 546	69,06
10.9.0				632003	Poštovné služby	19 886 104	20 149 386	13 685 955	67,92
10.9.0				632004	Komunikačná infraštruktúra	6 000 000	6 530 000	5 186 430	79,42
10.9.0				632005	Telekomunikačná technika	1 485 626	1 968 090	1 227 958	62,39
10.9.0			633		<i>Materiál</i>	<i>8 444 730</i>	<i>5 577 626</i>	<i>2 131 174</i>	<i>38,21</i>
10.9.0				633001	Interiérové vybavenie	537 020	517 751	250 038	48,29
10.9.0				633002	Výpočtová technika	1 500 380	1 502 350	4 688	0,31
10.9.0				633003	Telekomunikačná technika	10 079	125 079	7 639	6,11
10.9.0				633004	Prevádzkové stroje, prístroje, zariadenia, technika a náradie	51 124	43 989	10 603	24,10
10.9.0				633006	Všeobecný materiál	5 925 689	2 870 017	1 503 181	52,38
10.9.0				633009	Knihy, časopisy, noviny, učebnice, učebné pomôcky	17 512	17 544	7 745	44,15
10.9.0				633010	Pracovné odevy, obuv a pracovné pomôcky	71 795	69 715	11 026	15,82
10.9.0				633013	Softvér	300 000	400 000	320 420	80,11
10.9.0				633015	Palivá ako zdroj energie	1 271	1 291	324	25,10
10.9.0				633016	Reprezentčné	29 860	29 890	15 510	51,89
10.9.0			634		<i>Dopravné</i>	<i>400 464</i>	<i>446 815</i>	<i>246 202</i>	<i>55,10</i>
10.9.0				634001	Palivo, mazivá, oleje, špeciálne kvapaliny	192 707	195 218	119 585	61,26
10.9.0				634002	Servis, údržba, opravy a výdavky s tým spojené	106 805	148 794	76 683	51,54
10.9.0				634003	Poistenie	67 030	67 443	29 076	43,11
10.9.0				634004	Prepravné a nájom dopravných prostriedkov	27 065	28 303	14 666	51,82
10.9.0				634005	Karty, známky, poplatky	6 857	7 057	6 192	87,74
10.9.0			635		<i>Rutinná a štandardná údržba</i>	<i>3 727 558</i>	<i>2 551 441</i>	<i>1 409 217</i>	<i>55,23</i>
10.9.0				635001	Interiérového vybavenia	52 448	34 618	21 112	60,99
10.9.0				635002	Výpočtovej techniky	2 178 554	1 174 461	852 939	72,62
10.9.0				635004	Prevádzkových strojov, prístrojov, zariadení, techniky a náradia	270 643	283 029	81 625	28,84
10.9.0				635006	Budov, objektov alebo ich častí	1 225 913	1 059 333	453 541	42,81
10.9.0			636		<i>Nájomné za nájom</i>	<i>2 726 770</i>	<i>2 855 381</i>	<i>2 251 088</i>	<i>78,84</i>
10.9.0				636001	Nájomné budov, objektov alebo ich častí	2 692 248	2 817 099	2 229 989	79,16
10.9.0				636002	Nájomné prevádzkových strojov, prístrojov, zariadení, techniky a náradia	34 522	38 282	21 099	55,11
10.9.0			637		<i>Služby</i>	<i>35 155 751</i>	<i>37 688 550</i>	<i>23 381 077</i>	<i>62,04</i>
10.9.0				637001	Školenia, kurzy, semináre, porady, konferencie, sympóziá	32 973	58 857	38 812	65,94
10.9.0				637003	Propagácia, reklama a inzercia	21 227	33 726	12 417	36,82
10.9.0				637004	Všeobecné služby	2 902 737	2 886 715	1 552 488	53,78
10.9.0				637005	Špeciálne služby	1 091 643	662 401	155 463	23,47
10.9.0				637006	Náhrady	829 714	823 080	407 155	49,47
10.9.0				637007	Cestovné náhrady	-	113	112	99,12
10.9.0				637011	Štúdie, expertízy, posudky	63 210	77 045	25 703	33,36
10.9.0				637012	Poplatky a odvody	2 152 588	2 221 415	1 386 473	62,41
10.9.0				637014	Stravovanie	340 744	279 376	78 801	28,21
10.9.0				637015	Poistné	22 367	22 651	17 642	77,89
10.9.0				637016	Pridel do sociálneho fondu	1 636 270	1 640 614	1 059 056	64,55
10.9.0				637026	Odmeny a príspevky	170 900	170 900	136 422	79,83
10.9.0				637027	Odmeny zamestnancov mimopracovného pomeru	775 129	785 579	527 843	67,19
10.9.0				637029	Manká a škody	-	93 206	92 895	99,67
10.9.0				637031	Pokuty a penále	55 169	305 274	302 863	99,21
10.9.0				637034	Zdravotníckym zariadeniam	1 750 200	1 750 350	1 324 080	75,65
10.9.0				637035	Dane	255 880	302 248	281 703	93,20
10.9.0				637040	Služby v oblasti informačno - komunikačných technológií	23 055 000	25 575 000	15 981 149	62,49
10.9.0		640			Bežné transfery	5 774 000	5 892 501	4 598 909	78,05
10.9.0			642		<i>Transfery jednotlivcom a neziskovým právnickým osobám</i>	<i>5 764 000</i>	<i>5 882 501</i>	<i>4 598 309</i>	<i>78,17</i>
10.9.0				642012	Na odstupné	-	70 242	111 739	159,08
10.9.0				642013	Na odchodné	1 000 000	929 758	421 222	45,30
10.9.0				642014	Jednotlivcovi	3 392 761	3 488 375	3 000 505	86,01
10.9.0				642015	Na nemocenské dávky	1 371 239	1 394 126	1 064 843	76,38
10.9.0			649		<i>Transfery do zahraničia</i>	<i>10 000</i>	<i>10 000</i>	<i>600</i>	<i>6,00</i>
10.9.0				649003	Medzinárodnej organizácii	10 000	10 000	600	6,00
10.9.0					Výdavky z transakcií s finančnými aktívami a finančnými pasívami	25 000	25 064	11 128	44,40
10.9.0			819		<i>Iné výdavkové finančné operácie</i>	<i>25 000</i>	<i>25 064</i>	<i>11 128</i>	<i>44,40</i>
10.9.0				819003	Kurzové rozdiely	25 000	25 064	11 128	44,40
X	X	X	X	X	Celkom správny fond (600 + 800)	256 954 000	256 176 185	179 531 887	70,08

**Vyhodnotenie plnenia upraveného rozpisu rozpočtu kapitálových výdavkov (nákladov) správneho fondu Sociálnej poisťovne
za január až október 2024 v štruktúre funkčnej a ekonomickej klasifikácie**

v eur

Funkčná klasifikácia	Ekonomická klasifikácia				Text	Rozpis rozpočtu na rok 2024	Rozpis rozpočtu na rok 2024 po úpravách k 31.10.2024	Skutočnosť za január až október 2024	% plnenia (3 : 2)
	Hlavná kategória	Kategória	Položka	Podpo- ložka					
oddiel/skupina/ trieda/podtrieda	b	c	d	e	f	1	2	3	4
10.9.0	700				Kapitálové výdavky	7 358 000	8 135 815	1 914 073	23,53
10.9.0		710			Obstarávanie kapitálových aktív	7 358 000	8 135 815	1 914 073	23,53
<i>10.9.0</i>			<i>711</i>		<i>Nákup pozemkov a nehmotných aktív</i>	<i>2 611 179</i>	<i>2 618 370</i>	<i>1 002 943</i>	<i>38,30</i>
				711001	Pozemkov	-	7 191	7 135	99,22
				711003	Softvéru	2 611 179	2 611 179	995 808	38,14
<i>10.9.0</i>			<i>712</i>		<i>Nákup budov, objektov alebo ich častí</i>	-	-	-	-
				712001	Budov, objektov alebo ich častí	-	-	-	-
<i>10.9.0</i>			<i>713</i>		<i>Nákup strojov, prístrojov, zariadení, techniky a náradia</i>	<i>4 146 821</i>	<i>4 032 821</i>	<i>853 080</i>	<i>21,15</i>
				713001	Interiérového vybavenia	-	-	-	-
				713002	Výpočtovej techniky	3 615 441	3 615 441	853 080	23,60
				713003	Telekomunikačnej techniky	181 380	181 380	-	-
				713004	Prevádzkových strojov, prístrojov, zariadení, techniky a náradia	-	-	-	-
				713005	Špeciálnych strojov, prístrojov, zariadení, techniky, náradia a materiálu	350 000	236 000	-	-
<i>10.9.0</i>			<i>714</i>		<i>Nákup dopravných prostriedkov všetkých druhov</i>	-	<i>146 000</i>	-	-
				714001	Osobných automobilov	-	146 000	-	-
<i>10.9.0</i>			<i>716</i>		<i>Prípravná a projektová dokumentácia</i>	<i>305 460</i>	<i>450 859</i>	<i>5 400</i>	<i>1,20</i>
<i>10.9.0</i>			<i>717</i>		<i>Realizácia stavieb a ich technické zhodnotenie</i>	<i>294 540</i>	<i>887 765</i>	<i>52 650</i>	<i>5,93</i>
				717002	Rekonštrukcia a modernizácia	294 540	872 765	52 650	6,03
				717003	Pristavby, nadstavby, stavebné úpravy	-	15 000	-	-

Vyhodnotenie plnenia upraveného rozpisu rozpočtu bežných výdavkov (nákladov) a výdavkových finančných operácií správneho fondu Sociálnej poisťovne, ústredie
za január až október 2024 v štruktúre funkčnej a ekonomickej klasifikácie

v eur

Funkčná klasifikácia oddiel/skupina/ trieda/podtrieda	Ekonomická klasifikácia				Text	Rozpis rozpočtu na rok 2024	Rozpis rozpočtu na rok 2024 po úpravách k 31.10.2024	Skutočnosť za január až október 2024	% plnenia (3 : 2)
	Hlavná kategória	Kategória	Položka	Podpo- ložka					
a	b	c	d	e	f	1	2	3	4
10.9.0	600				Bežné výdavky	148 748 467	143 332 008	92 928 839	64,83
10.9.0		610			Mzdy, platy, služobné príjmy a ostatné osobné vyrovnania	56 899 234	54 048 906	36 520 940	67,57
10.9.0			611		Tarifný plat, osobný plat, základný plat vrátane ich náhrad	47 925 720	47 127 894	32 458 383	68,87
10.9.0			612		Príplatky	693 285	693 285	510 685	73,66
10.9.0				612002	Ostatné príplatky okrem osobných príplatkov	693 285	693 285	510 685	73,66
10.9.0			613		Náhrada za pracovnú pohotovosť	17 000	17 000	13 616	80,09
10.9.0			614		Odmeny	8 263 229	6 210 727	3 538 256	56,97
10.9.0		620			Poistné a príspevok do poisťovni	22 836 233	21 718 456	14 150 584	65,15
10.9.0		630			Tovary a služby	66 160 000	65 019 925	40 671 715	62,55
10.9.0			631		Cestovné náhrady	110 040	118 040	100 032	84,74
10.9.0				631001	Tuzemské pracovné cesty	80 040	85 040	73 191	86,07
10.9.0				631002	Zahraníčné pracovné cesty	30 000	33 000	26 841	81,34
10.9.0			632		Energia, voda a komunikácie	23 807 278	24 484 218	16 828 383	68,73
10.9.0				632001	Energie	1 247 290	815 230	514 209	63,08
10.9.0				632002	Vodné, stočné	52 028	51 028	34 091	66,81
10.9.0				632003	Poštovné služby	15 807 960	15 807 960	10 271 951	64,98
10.9.0				632004	Komunikačná infraštruktúra	6 000 000	6 530 000	5 186 430	79,42
10.9.0				632005	Telekomunikačné služby	700 000	1 280 000	821 702	64,20
10.9.0			633		Materiál	6 842 415	3 908 288	1 258 278	32,20
10.9.0				633001	Interiérové vybavenie	265 870	260 870	159 969	61,32
10.9.0				633002	Výpočtová technika	1 500 000	1 502 000	4 688	0,31
10.9.0				633003	Telekomunikačná technika	10 000	125 000	7 638	6,11
10.9.0				633004	Prevádzkové stroje, prístroje, zariadenia, technika a náradie	37 390	27 390	4 244	15,49
10.9.0				633006	Všeobecný materiál	4 639 000	1 504 873	735 463	48,87
10.9.0				633009	Knihy, časopisy, noviny, učebnice, učebné pomôcky	16 580	16 580	7 550	45,54
10.9.0				633010	Pracovné odevy, obuv a pracovné pomôcky	49 725	47 725	6 385	13,38
10.9.0				633013	Softvér	300 000	400 000	320 420	80,11
10.9.0				633015	Palivá ako zdroj energie	500	500	94	18,80
10.9.0				633016	Reprezentačné	23 350	23 350	11 827	50,65
10.9.0			634		Dopravné	119 198	139 198	82 729	59,43
10.9.0				634001	Palivo, mazivá, oleje, špeciálne kvapaliny	49 750	49 750	34 245	68,83
10.9.0				634002	Servis, údržba, opravy a výdavky s tým spojené	29 250	49 070	26 914	54,85
10.9.0				634003	Poistenie	16 118	16 118	7 198	44,66
10.9.0				634004	Prepravné a nájom dopravných prostriedkov	23 000	23 000	13 112	57,01
10.9.0				634005	Karty, známky, poplatky	1 080	1 260	1 260	100,00
10.9.0			635		Rutinná a štandardná údržba	2 737 371	1 630 786	1 093 325	67,04
10.9.0				635001	Interiérového vybavenia	47 900	28 890	18 996	65,75
10.9.0				635002	Výpočtovej techniky	2 000 000	1 000 000	824 840	82,48
10.9.0				635004	Prevádzkových strojov, prístrojov, zariadení, techniky a náradia	144 700	139 700	24 427	17,49
10.9.0				635006	Budov, objektov alebo ich častí	544 771	462 196	225 062	48,69
10.9.0			636		Nájomné za nájom	494 000	515 800	386 762	74,98
10.9.0				636001	Nájomné budov, objektov alebo ich častí	480 000	501 800	379 913	75,71
10.9.0				636002	Nájomné prevádzkových strojov, prístrojov, zariadení, techniky a náradia	14 000	14 000	6 849	48,92
10.9.0			637		Služby	32 049 698	34 223 595	20 922 206	61,13
10.9.0				637001	Školenia, kurzy, semináre, porady, konferencie, sympóziá	24 520	48 580	35 135	72,32
10.9.0				637003	Propagácia, reklama a inzercia	20 500	31 500	10 886	34,56
10.9.0				637004	Všeobecné služby	1 598 885	1 567 815	687 189	43,83
10.9.0				637005	Špeciálne služby	1 000 000	507 773	10 975	2,16
10.9.0				637006	Náhrady	820 000	588 644	124 195	21,10
10.9.0				637007	Cestovné náhrady	-	113	112	99,12
10.9.0				637011	Štúdie, expertízy, posudky	42 000	46 010	10 476	22,77
10.9.0				637012	Poplatky a odvody	1 902 520	1 902 520	1 167 522	61,37
10.9.0				637014	Stravovanie	170 000	170 000	44 106	25,94
10.9.0				637015	Poistné	10 000	10 000	5 393	53,93
10.9.0				637016	Prídela do sociálneho fondu	680 000	680 000	441 888	64,98
10.9.0				637026	Odmeny a príspevky	170 900	170 900	136 422	79,83
10.9.0				637027	Odmeny zamestnancov mimopracovného pomeru	680 000	680 000	453 120	66,64
10.9.0				637029	Manká a škody	-	92 835	92 525	99,67
10.9.0				637031	Pokuty a penále	55 102	305 107	302 763	99,23
10.9.0				637034	Zdravotníckym zariadeniam	1 750 200	1 750 350	1 324 080	75,65
10.9.0				637035	Dane	70 071	96 448	94 270	97,74
10.9.0				637040	Služby v oblasti informačno-komunikačných technológií	23 055 000	25 575 000	15 981 149	62,49
10.9.0		640			Bežné transfery	2 853 000	2 544 721	1 585 600	62,31
10.9.0			642		Transfery jednotlivcom a neziskovým právnickým osobám	2 843 000	2 534 721	1 585 000	62,53
10.9.0				642012	Na odstupné	-	45 575	60 221	132,14
10.9.0				642013	Na odchodné	1 000 000	646 146	103 361	16,00
10.9.0				642014	Jednotlivcovi	1 196 000	1 196 000	949 829	79,42
10.9.0				642015	Na nemocenské dávky	647 000	647 000	471 589	72,89
10.9.0			649		Transfery do zahraničia	10 000	10 000	600	6,00
10.9.0				649003	Medzinárodnej organizácii	10 000	10 000	600	6,00
10.9.0		800			Výdavky z transakcií s finančnými aktívami a finančnými pasívami	25 000	25 000	11 064	44,26
10.9.0			819		Iné výdavkové finančné operácie	25 000	25 000	11 064	44,26
10.9.0				819003	Kurzové rozdiely	25 000	25 000	11 064	44,26
X	X	X	X	X	Celkom správny fond (600 + 800)	148 773 467	143 357 008	92 939 903	64,83

**Evidencia úpravy rozpisu rozpočtu v Sociálnej poisťovni ústredie
za rok 2024**

Poradové číslo	Dátum	Fond	Protokolárne číslo	Druh operácie	Druh rozpočtu	Finančné stredisko	Finanč.položka	Program rozpočtu	Suma				
37	21.2.2024	132	BA--0228222/2024	Prijatie	Rozpočtové opatrenie správneho fondu, ústredie	31	637031.54110000	ZZZ	112 060				
		132		Odoslanie		31	637005.51831000	ZZZ	8 082				
		132		Prijatie		31	637029.54810000	ZZZ	1 082				
		132		Prijatie		31	637031.54210000	ZZZ	7 000				
		132									112 060		
		132		Odoslanie		35	632001.50210000	ZZZ	112 060				
		132									112 060		
		136		Prijatie		35	637035.53210000	ZZZ	50				
				Prijatie			637035.53220000	ZZZ	1 200				
				Odoslanie			635006.51110000	ZZZ	1 250				
		1.				136						-	
50	4.3.2024	132	BA--0263446/2024	Odoslanie	Rozpočtové opatrenie správneho fondu, ústredie	35	632001.50220000	ZZZ	100 000				
				Odoslanie		35	635006.51110000	ZZZ	200 000				
				Odoslanie			637004.51812000	ZZZ	11 010				
				Odoslanie			637011.51814000	ZZZ	20 000				
				Odoslanie			713005.04221240	P2401	89 000				
				Prijatie			716000.04251200	P2205	45 000				
				Prijatie			716000.04251200	P2210	74 200				
				Prijatie			717002.04211220	P2407	164 600				
				Prijatie			717002.04211220	P2404	34 000				
				Prijatie			717002.04211220	P2406	55 000				
				Prijatie			717002.04211220	P2306	2 210				
				Prijatie			717002.04211220	P2225	45 000				
		2.				132			35			-	
		89		26.3.2024		132	BA--0329180/2024	Prijatie	Rozpočtové opatrenie správneho fondu, ústredie	31	637001.51825000	ZZZ	5 760
						132		Odoslanie		31	637005.51831000	ZZZ	38 812
132	Prijatie		31		637031.54210000	ZZZ		38 730					
132	Prijatie		31		637007.51240000	ZZZ		82					
132	Odoslanie		31		642013.52750000	ZZZ		37 958					
132	Prijatie		31		642012.52740000	ZZZ		22 775					
132	Prijatie		31		642012.52810000	ZZZ		15 183					
132			31					5 760					
132	Odoslanie		35		635006.51110000	ZZZ		5 760					
132			35					5 760					
132										-			
3.			132									-	
91	26.3.2024		132		BA--0340400/2024	Odoslanie		Rozpočtové opatrenie správneho fondu, ústredie		020	611000.52110000	ZZZ	13 855
		132	Odoslanie	020		625002.52442000	ZZZ		5 293				
		132		020					19 148				
		132	Odoslanie	040		611000.52110000	ZZZ		13 666				
		132	Odoslanie	040		625002.52442000	ZZZ		5 221				
		132		040					18 887				
		132	Odoslanie	080		611000.52110000	ZZZ		13 230				
		132	Odoslanie	080		625002.52442000	ZZZ		5 054				
		132		080					18 284				
		132	Odoslanie	110		611000.52110000	ZZZ		13 416				
		132	Odoslanie	110		625002.52442000	ZZZ		5 125				
		132		110					18 541				
		132	Prijatie	160		611000.52110000	ZZZ		12 882				
		132	Prijatie	160		625002.52442000	ZZZ		4 921				
		132		160					17 803				
		132	Odoslanie	210		611000.52110000	ZZZ		13 845				
		132	Odoslanie	210		625002.52442000	ZZZ		5 289				
		132		210					19 134				
		132	Odoslanie	270		611000.52110000	ZZZ		13 023				
		132	Odoslanie	270		625002.52442000	ZZZ		4 975				
		132		270					17 998				
		132	Prijatie	31		611000.52110000	ZZZ		72 915				
		132	Prijatie	31		625002.52442000	ZZZ		27 855				
		132		31					100 770				
		132	Odoslanie	340		611000.52110000	ZZZ		12 937				
		132	Odoslanie	340		625002.52442000	ZZZ		4 942				
		132		340					17 879				
		132	Prijatie	370		611000.52110000	ZZZ		8 175				
		132	Prijatie	370		625002.52442000	ZZZ		3 123				
		4.		132					370			11 298	
121	24.4.2024	132	Ba--0409262/2024	Prijatie	Rozpočtové opatrenie správneho fondu, ústredie	020	637005.51831000	ZZZ	4 287				
		132		Prijatie		020	637006.52780000	ZZZ	8 714				
		132		Prijatie		020	642013.52750000	ZZZ	1 646				
		132		Prijatie		020	642013.52820000	ZZZ	3 291				
		132				020			17 938				
		132		Prijatie		040	637005.51831000	ZZZ	2 079				
		132		Prijatie		040	637006.52780000	ZZZ	3 278				
		132				040			5 357				
		132		Prijatie		050	637005.51831000	ZZZ	443				
		132		Prijatie		050	637006.52780000	ZZZ	621				
		132				050			1 064				
		132		Prijatie		060	637006.52780000	ZZZ	3 058				
		132				060			3 058				
		132		Prijatie		070	637005.51831000	ZZZ	319				
		132		Prijatie		070	637006.52780000	ZZZ	690				
		132		Prijatie		070	642013.52750000	ZZZ	3 685				
132	Prijatie	070	642013.52820000	ZZZ	7 370								

Poradové číslo	Dátum	Fond	Protokolárne číslo	Druh operácie	Druh rozpočtu	Finančné stredisko	Finanč.položka	Program rozpočtu	Suma
		132				070			12 064
		132		Prijatie		080	637005.51831000	ZZZ	612
		132		Prijatie		080	637006.52780000	ZZZ	1 489
		132		Prijatie		080	642013.52750000	ZZZ	1 432
		132		Prijatie		080	642013.52820000	ZZZ	2 864
		132				080			6 397
		132		Prijatie		090	637005.51831000	ZZZ	1 381
		132		Prijatie		090	637006.52780000	ZZZ	3 006
		132		Prijatie		090	642013.52750000	ZZZ	3 263
		132		Prijatie		090	642013.52820000	ZZZ	6 525
		132				090			14 175
		132		Prijatie		100	637005.51831000	ZZZ	318
		132		Prijatie		100	637006.52780000	ZZZ	1 190
		132				100			1 508
		132		Prijatie		110	637005.51831000	ZZZ	1 116
		132		Prijatie		110	637006.52780000	ZZZ	2 637
		132		Prijatie		110	642013.52750000	ZZZ	1 733
		132		Prijatie		110	642013.52820000	ZZZ	3 465
		132				110			8 951
		132		Prijatie		120	637005.51831000	ZZZ	1 178
		132		Prijatie		120	637006.52780000	ZZZ	783
		132		Prijatie		120	642013.52750000	ZZZ	1 606
		132		Prijatie		120	642013.52820000	ZZZ	3 211
		132				120			6 778
		132		Prijatie		140	637005.51831000	ZZZ	1 028
		132		Prijatie		140	637006.52780000	ZZZ	823
		132		Odoslanie		140	632003.51410000	ZZZ	64
		132		Prijatie		140	819003.54510000	ZZZ	64
		132				140			1 851
		132		Prijatie		150	637005.51831000	ZZZ	126
		132		Prijatie		150	637006.52780000	ZZZ	1 163
		132		Prijatie		150	642013.52750000	ZZZ	3 524
		132		Prijatie		150	642013.52820000	ZZZ	7 047
		132				150			11 860
		132		Prijatie		160	637005.51831000	ZZZ	808
		132		Prijatie		160	637006.52780000	ZZZ	1 802
		132		Prijatie		160	642013.52750000	ZZZ	1 259
		132		Prijatie		160	642013.52820000	ZZZ	2 518
		132				160			6 387
		132		Prijatie		170	637005.51831000	ZZZ	859
		132		Prijatie		170	637006.52780000	ZZZ	534
		132		Prijatie		170	642013.52750000	ZZZ	5 057
		132		Prijatie		170	642013.52820000	ZZZ	10 114
		132				170			16 564
		132		Prijatie		180	637006.52780000	ZZZ	619
		132		Prijatie		180	642013.52750000	ZZZ	1 518
		132		Prijatie		180	642013.52820000	ZZZ	3 035
		132				180			5 172
		132		Prijatie		210	637005.51831000	ZZZ	349
		132		Prijatie		210	637006.52780000	ZZZ	1 685
		132		Prijatie		210	642013.52750000	ZZZ	1 880
		132		Prijatie		210	642013.52820000	ZZZ	3 759
		132				210			7 673
		132		Prijatie		230	637005.51831000	ZZZ	189
		132		Prijatie		230	637006.52780000	ZZZ	1 100
		132				230			1 289
		132		Prijatie		250	637005.51831000	ZZZ	42
		132		Prijatie		250	637006.52780000	ZZZ	982
		132				250			1 024
		132		Prijatie		260	637006.52780000	ZZZ	1 322
		132		Odoslanie		260	632003.51410000	ZZZ	2 030
		132		Prijatie		260	642014.52721000	ZZZ	2 030
		132				260			1 322
		132		Prijatie		280	637005.51831000	ZZZ	445
		132		Prijatie		280	637006.52780000	ZZZ	857
		132		Prijatie		280	642013.52750000	ZZZ	1 953
		132		Prijatie		280	642013.52820000	ZZZ	3 905
		132				280			7 160
		132		Prijatie		290	637005.51831000	ZZZ	126
		132		Prijatie		290	637006.52780000	ZZZ	1 471
		132				290			1 597
		132		Prijatie		300	637005.51831000	ZZZ	393
		132		Prijatie		300	637006.52780000	ZZZ	761
		132				300			1 154
		132		Odoslanie		31	637005.51831000	ZZZ	20 696
		132		Odoslanie		31	637006.52780000	ZZZ	45 088
		132		Odoslanie		31	642013.52750000	ZZZ	40 868
		132		Odoslanie		31	642013.52820000	ZZZ	77 364
		132				31			184 016
		132		Prijatie		310	637005.51831000	ZZZ	270
		132		Prijatie		310	637006.52780000	ZZZ	550
		132		Prijatie		310	642013.52750000	ZZZ	5 309
		132		Prijatie		310	642013.52820000	ZZZ	10 617
		132				310			16 746
		132		Prijatie		330	637005.51831000	ZZZ	1 176
		132		Prijatie		330	637006.52780000	ZZZ	1 006
		132				330			2 182
		132		Prijatie		340	637005.51831000	ZZZ	3 031
		132		Prijatie		340	637006.52780000	ZZZ	3 612
		132		Prijatie		340	642013.52750000	ZZZ	1 888
		132		Prijatie		340	642013.52820000	ZZZ	3 775
		132				340			12 306
		132		Prijatie		360	637005.51831000	ZZZ	121

Poradové číslo	Dátum	Fond	Protokolárne číslo	Druh operácie	Druh rozpočtu	Finančné stredisko	Finanč.položka	Program rozpočtu	Suma
5.		132		Prijatie		360	637006.52780000	ZZZ	1 335
		132		Prijatie		360	642012.52740000	ZZZ	3 272
		132		Prijatie		360	642012.52810000	ZZZ	2 182
		132		Prijatie		360	642013.52750000	ZZZ	1 843
		132		Prijatie		360	642013.52820000	ZZZ	3 686
		132				360			12 439
6.	30.4.2024	132	BA--0441122/2024	Odoslanie	Rozpočtové opatrenie správneho fondu, ústredie	31	637005.51831000	ZZZ	87 215
		132		Prijatie		31	637031.54210000	ZZZ	87 215
		132				31			-
		137		Prijatie		31	637001.51825000	ZZZ	60
		137		Odoslanie		31	637004.51828000	ZZZ	60
		137				31			-
7.	20.5.2024	132	BA--0478573/2024	Odoslanie	Rozpočtové opatrenie správneho fondu, ústredie	160	611000.52110000	ZZZ	23 187
		132		Odoslanie		160	625002.52442000	ZZZ	9 043
		132				160			32 230
		132		Prijatie		270	611000.52110000	ZZZ	10 418
		132		Prijatie		270	625002.52442000	ZZZ	4 064
		132				270			14 482
		132		Prijatie		280	611000.52110000	ZZZ	11 292
		132		Prijatie		280	625002.52442000	ZZZ	4 404
		132				280			15 696
		132		Odoslanie		31	611000.52110000	ZZZ	20 516
		132		Odoslanie		31	625002.52442000	ZZZ	8 003
		132				31			28 519
		132		Prijatie		340	611000.52110000	ZZZ	21 993
		132		Prijatie		340	625002.52442000	ZZZ	8 578
						132			
8.	17.5.2024	132	Ba--0469213/2024	Prijatie	Rozpočtové opatrenie správneho fondu, ústredie	190	637005.51831000	ZZZ	42
		132		Prijatie		190	637006.52780000	ZZZ	933
		132				190			975
		132		Prijatie		200	637005.51831000	ZZZ	5 080
		132		Prijatie		200	637006.52780000	ZZZ	938
		132				200			6 018
		132		Prijatie		270	637005.51831000	ZZZ	1 006
		132		Prijatie		270	637006.52780000	ZZZ	3 133
		132				270			4 139
		132		Prijatie		280	642013.52750000	ZZZ	3 523
		132		Prijatie		280	642013.52820000	ZZZ	7 047
		132				280			10 570
		132		Odoslanie		300	633006.50111200	ZZZ	430
		132		Prijatie		300	635002.51130000	ZZZ	430
		132				300			-
		132		Odoslanie		31	637005.51831000	ZZZ	6 212
		132		Odoslanie		31	637006.52780000	ZZZ	6 992
		132		Odoslanie		31	642013.52750000	ZZZ	3 523
		132		Odoslanie		31	642013.52820000	ZZZ	7 047
		132				31			23 774
		132		Prijatie		360	633006.50111200	ZZZ	4 000
		132		Odoslanie		360	632003.51930000	ZZZ	2 000
132	Odoslanie	360	632003.51410000	ZZZ	2 000				
132		360			-				
132	Prijatie	380	637005.51831000	ZZZ	84				
132	Prijatie	380	637006.52780000	ZZZ	1 988				
		132				380			2 072
9.	21.5.2024	132	BA--0493899/2024	Odoslanie	Rozpočtové opatrenie správneho fondu, ústredie	31	637005.51831000	ZZZ	46 040
		132		Prijatie		31	637003.51824000	ZZZ	8 000
		132		Prijatie		31	637031.54210000	ZZZ	5 000
		132				31			33 040
		132		Prijatie		35	637035.53210000	ZZZ	137
		132		Prijatie		35	637035.53220000	ZZZ	24 990
		132		Odoslanie		35	633006.50111000	ZZZ	25 127
		132		Prijatie		35	636001.51610000	ZZZ	21 800
		132		Prijatie		35	714001.04231200	P2409	51 000
		132		Prijatie		35	716000.04251200	P2205	21 240
		132		Prijatie		35	716000.04251200	P2207	600
		132		Prijatie		35	716000.04251200	P2410	50 000
		132		Odoslanie		35	716000.04251200	P2402	173 281
		132		Prijatie		35	716000.04251200	P2407	164 600
		132		Prijatie		35	717002.04211220	P2306	441
		132		Prijatie		35	717002.04211220	P2108	50 000
		132		Odoslanie		35	717002.04211220	P2407	164 600
132	Prijatie	35	717002.04211220	P2408	11 240				
		132				35			33 040
10.	27.5.2024	132	BA--0521969/2024	Prijatie	Rozpočtové opatrenie správneho fondu, ústredie	35	635006.51110000	ZZZ	270 000
		132				35			270 000
		132		Odoslanie		43	637040.51822100	ZZZ	270 000
		132				43			270 000
11.	31.5.2024	132	BA--0538089/2024	Odoslanie	Rozpočtové opatrenie správneho fondu, ústredie	190	635002.51130000	ZZZ	1 500
		132		Prijatie		190	633006.50111200	ZZZ	1 500
		132				190			-
12.	11.06.2024	132	BA--0590233/2024	Odoslanie	Rozpočtové opatrenie správneho fondu, ústredie	31	611000.52110000	ZZZ	19 656
		132		Odoslanie		31	614000.52140000	ZZZ	7 509
		132		Prijatie		370	611000.52110000	ZZZ	19 278
		132		Prijatie		370	614000.52140000	ZZZ	378
		132		Prijatie		370	625002.52442000	ZZZ	7 509

Poradové číslo	Dátum	Fond	Protokolárne číslo	Druh operácie	Druh rozpočtu	Finančné stredisko	Finanč.položka	Program rozpočtu	Suma
193	21.06.2024	132	BA--0623727/2024	Odoslanie	Rozpočtové opatrenie	270	632001.50220000	ZZZ	5 500
13.		132		Prijatie	správneho fondu, ústredie	270	635002.51130000	ZZZ	5 500
194	21.06.2024	132	BA--0619740/2024	Odoslanie	Rozpočtové opatrenie	31	637005.51831000	ZZZ	76 390
		132		Prijatie	správneho fondu, ústredie	31	637005.51819000	ZZZ	60 000
		132		Prijatie		31	637001.51825000	ZZZ	13 240
		132		Prijatie		31	637003.51824000	ZZZ	3 000
		132		Prijatie		31	637034.54941000	ZZZ	150
		132		Odoslanie		31	642013.52750000	ZZZ	7 617
		132		Prijatie		31	642012.52810000	ZZZ	3 047
		132		Prijatie		31	642012.52740000	ZZZ	4 570
		132				31		ZZZ	-
		132		Odoslanie		35	635006.51110000	ZZZ	20 000
		132		Prijatie		35	634002.51120000	ZZZ	20 000
14.		132				35		ZZZ	-
199	28.06.2024	132	BA--0643989/2024	Prijatie	Rozpočtové opatrenie	020	614000.52140000	ZZZ	331 247
		132		Prijatie	správneho fondu, ústredie	020	625002.52442000	ZZZ	129 849
		132				020			461 096
		132		Prijatie		040	614000.52140000	ZZZ	88 059
		132		Prijatie		040	625002.52442000	ZZZ	34 520
		132				040			122 579
		132		Prijatie		050	614000.52140000	ZZZ	43 108
		132		Prijatie		050	625002.52442000	ZZZ	16 899
		132				050			60 007
		132		Prijatie		060	614000.52140000	ZZZ	48 419
		132		Prijatie		060	625002.52442000	ZZZ	18 981
		132				060			67 400
		132		Prijatie		070	614000.52140000	ZZZ	48 888
		132		Prijatie		070	625002.52442000	ZZZ	19 165
		132				070			68 053
		132		Prijatie		080	614000.52140000	ZZZ	65 395
		132		Prijatie		080	625002.52442000	ZZZ	25 635
		132				080			91 030
		132		Prijatie		090	614000.52140000	ZZZ	61 199
		132		Prijatie		090	625002.52442000	ZZZ	23 991
		132				090			85 190
		132		Prijatie		100	614000.52140000	ZZZ	55 322
		132		Prijatie		100	625002.52442000	ZZZ	21 687
		132				100			77 009
		132		Prijatie		110	614000.52140000	ZZZ	75 619
		132		Prijatie		110	625002.52442000	ZZZ	29 643
		132				110			105 262
		132		Prijatie		120	614000.52140000	ZZZ	37 772
		132		Prijatie		120	625002.52442000	ZZZ	14 807
		132				120			52 579
		132		Prijatie		130	614000.52140000	ZZZ	44 420
		132		Prijatie		130	625002.52442000	ZZZ	17 413
		132				130			61 833
		132		Prijatie		140	614000.52140000	ZZZ	42 540
		132		Prijatie		140	625002.52442000	ZZZ	16 676
		132				140			59 216
		132		Prijatie		150	614000.52140000	ZZZ	54 058
		132		Prijatie		150	625002.52442000	ZZZ	21 191
		132				150			75 249
		132		Prijatie		160	614000.52140000	ZZZ	76 330
		132		Prijatie		160	625002.52442000	ZZZ	29 922
		132				160			106 252
		132		Prijatie		170	614000.52140000	ZZZ	46 042
		132		Prijatie		170	625002.52442000	ZZZ	18 049
		132				170			64 091
		132		Prijatie		180	614000.52140000	ZZZ	43 074
		132		Prijatie		180	625002.52442000	ZZZ	16 886
		132				180			59 960
		132		Prijatie		190	614000.52140000	ZZZ	45 465
		132		Prijatie		190	625002.52442000	ZZZ	17 823
		132				190			63 288
		132		Prijatie		200	614000.52140000	ZZZ	42 362
		132		Prijatie		200	625002.52442000	ZZZ	16 606
		132				200			58 968
		132		Prijatie		210	614000.52140000	ZZZ	75 555
		132		Prijatie		210	625002.52442000	ZZZ	29 618
		132				210			105 173
		132		Prijatie		220	614000.52140000	ZZZ	31 593
		132		Prijatie		220	625002.52442000	ZZZ	12 385
		132				220			43 978
		132		Prijatie		230	614000.52140000	ZZZ	32 752
		132		Prijatie		230	625002.52442000	ZZZ	12 839
		132				230			45 591
		132		Prijatie		240	614000.52140000	ZZZ	18 616
		132		Prijatie		240	625002.52442000	ZZZ	7 298
		132				240			25 914
		132		Prijatie		250	614000.52140000	ZZZ	42 923
		132		Prijatie		250	625002.52442000	ZZZ	16 826
		132				250			59 749
		132		Prijatie		260	614000.52140000	ZZZ	35 291
		132		Prijatie		260	625002.52442000	ZZZ	13 835
		132				260			49 126
		132		Prijatie		270	614000.52140000	ZZZ	76 874
		132		Prijatie		270	625002.52442000	ZZZ	30 135
		132				270			107 009
		132		Prijatie		280	614000.52140000	ZZZ	32 882
		132		Prijatie		280	625002.52442000	ZZZ	12 890

Poradové číslo	Dátum	Fond	Protokolárne číslo	Druh operácie	Druh rozpočtu	Finančné stredisko	Finanč.položka	Program rozpočtu	Suma
		132							45 772
		132		Prijatie		290	614000.52140000	ZZZ	42 550
		132		Prijatie		290	625002.52442000	ZZZ	16 680
		132							59 230
		132		Prijatie		300	614000.52140000	ZZZ	61 214
		132		Prijatie		300	625002.52442000	ZZZ	23 996
		132							85 210
		132		Odoslanie		31	614000.52140000	ZZZ	- 2 044 993
		132		Odoslanie		31	625002.52442000	ZZZ	- 812 106
		132							- 2 857 099
		132		Prijatie		310	614000.52140000	ZZZ	30 242
		132		Prijatie		310	625002.52442000	ZZZ	11 855
		132							42 097
		132		Prijatie		320	614000.52140000	ZZZ	23 144
		132		Prijatie		320	625002.52442000	ZZZ	9 073
		132							32 217
		132		Prijatie		330	614000.52140000	ZZZ	32 599
		132		Prijatie		330	625002.52442000	ZZZ	12 779
		132							45 378
		132		Prijatie		340	614000.52140000	ZZZ	114 297
		132		Prijatie		340	625002.52442000	ZZZ	44 805
		132							159 102
		132		Prijatie		360	614000.52140000	ZZZ	40 875
		132		Prijatie		360	625002.52442000	ZZZ	16 023
		132							56 898
		132		Prijatie		370	614000.52140000	ZZZ	31 693
		132		Prijatie		370	625002.52442000	ZZZ	12 424
		132							44 117
		132		Prijatie		380	614000.52140000	ZZZ	51 076
		132		Prijatie		380	625002.52442000	ZZZ	20 022
		132							71 098
		132		Prijatie		390	614000.52140000	ZZZ	29 007
		132		Prijatie		390	625002.52442000	ZZZ	11 371
		132							40 378
15.									
249	23.7.2024	132	BA--0740714/2024	Prijatie	Rozpočtové opatrenie	020	637005.51831000	ZZZ	1 538
		132		Prijatie	správneho fondu, ústredie	020	637006.52780000	ZZZ	7 799
		132		Prijatie		020	642013.52750000	ZZZ	3 271
		132		Prijatie		020	642013.52820000	ZZZ	6 542
		132				020			19 150
		132		Prijatie		040	637005.51831000	ZZZ	2 592
		132		Prijatie		040	637006.52780000	ZZZ	1 566
		132		Prijatie		040	642013.52750000	ZZZ	1 986
		132		Prijatie		040	642013.52820000	ZZZ	3 971
		132				040			10 115
		132		Prijatie		050	637006.52780000	ZZZ	677
		132				050			677
		132		Prijatie		070	637005.51831000	ZZZ	168
		132		Prijatie		070	637006.52780000	ZZZ	647
		132				070			815
		132		Prijatie		080	637005.51831000	ZZZ	153
		132		Prijatie		080	637006.52780000	ZZZ	775
		132				080			928
		132		Prijatie		090	637005.51831000	ZZZ	136
		132		Prijatie		090	637006.52780000	ZZZ	1 208
		132		Prijatie		090	642013.52750000	ZZZ	4 112
		132		Prijatie		090	642013.52820000	ZZZ	8 225
		132				090			13 681
		132		Prijatie		100	637005.51831000	ZZZ	106
		132		Prijatie		100	637006.52780000	ZZZ	1 376
		132		Prijatie		100	642013.52750000	ZZZ	5 975
		132		Prijatie		100	642013.52820000	ZZZ	11 950
		132				100			19 407
		132		Prijatie		110	637005.51831000	ZZZ	395
		132		Prijatie		110	637006.52780000	ZZZ	1 633
		132				110			2 028
		132		Prijatie		120	637005.51831000	ZZZ	856
		132				120			856
		132		Prijatie		130	637005.51831000	ZZZ	1 976
		132		Prijatie		130	637006.52780000	ZZZ	2 160
		132				130			4 136
		132		Prijatie		140	637005.51831000	ZZZ	519
		132		Prijatie		140	637006.52780000	ZZZ	1 275
		132		Prijatie		140	642013.52750000	ZZZ	1 629
		132		Prijatie		140	642013.52820000	ZZZ	3 257
		132				140			6 680
		132		Prijatie		150	637005.51831000	ZZZ	171
		132		Prijatie		150	637006.52780000	ZZZ	1 426
		132		Prijatie		150	642013.52750000	ZZZ	6 640
		132		Prijatie		150	642013.52820000	ZZZ	13 281
		132				150			21 518
		132		Prijatie		160	637005.51831000	ZZZ	1 404
		132		Prijatie		160	637006.52780000	ZZZ	3 134
		132				160			4 538
		132		Prijatie		170	637005.51831000	ZZZ	1 348
		132		Prijatie		170	637006.52780000	ZZZ	730
		132				170			2 078
		132		Prijatie		180	637005.51831000	ZZZ	168
		132		Prijatie		180	637006.52780000	ZZZ	273
		132				180			441
		132		Prijatie		190	637005.51831000	ZZZ	294
		132		Prijatie		190	637006.52780000	ZZZ	668
		132				190			962

Poradové číslo	Dátum	Fond	Protokolárne číslo	Druh operácie	Druh rozpočtu	Finančné stredisko	Finanč.položka	Program rozpočtu	Suma
		132		Prijatie		200	637005.51831000	ZZZ	1 797
		132		Prijatie		200	637006.52780000	ZZZ	457
		132				200			2 254
		132		Prijatie		210	637006.52780000	ZZZ	1 640
		132		Prijatie		210	642013.52750000	ZZZ	5 373
		132		Prijatie		210	642013.52820000	ZZZ	10 747
		132				210			17 760
		132		Prijatie		230	637006.52780000	ZZZ	551
		132				230			551
		132		Prijatie		250	637005.51831000	ZZZ	84
		132		Prijatie		250	637006.52780000	ZZZ	1 680
		132				250			1 764
		132		Prijatie		260	637006.52780000	ZZZ	1 236
		132				260			1 236
		132		Prijatie		270	637005.51831000	ZZZ	1 068
		132		Prijatie		270	637006.52780000	ZZZ	1 168
		132				270			2 236
		132		Prijatie		280	637005.51831000	ZZZ	307
		132		Prijatie		280	637006.52780000	ZZZ	502
		132				280			809
		132		Prijatie		290	637005.51831000	ZZZ	15
		132		Prijatie		290	637006.52780000	ZZZ	1 105
		132		Prijatie		290	642013.52750000	ZZZ	2 697
		132		Prijatie		290	642013.52820000	ZZZ	5 394
		132				290			9 211
		132		Prijatie		300	637005.51831000	ZZZ	560
		132		Prijatie		300	637006.52780000	ZZZ	1 847
		132		Prijatie		300	642013.52750000	ZZZ	1 481
		132		Prijatie		300	642013.52820000	ZZZ	2 961
		132				300			6 849
		132		Odoslanie		31	637005.51831000	ZZZ	20 819
		132		Odoslanie		31	637006.52780000	ZZZ	45 361
		132		Odoslanie		31	642013.52750000	ZZZ	34 923
		132		Odoslanie		31	642013.52820000	ZZZ	69 846
		132				31			170 949
		132		Prijatie		310	637005.51831000	ZZZ	103
		132		Prijatie		310	637006.52780000	ZZZ	62
		132				310			165
		132		Prijatie		330	637005.51831000	ZZZ	546
		132		Prijatie		330	637006.52780000	ZZZ	1 736
		132		Prijatie		330	642013.52750000	ZZZ	1 759
		132		Prijatie		330	642013.52820000	ZZZ	3 518
		132				330			7 559
		132		Prijatie		340	637005.51831000	ZZZ	4 246
		132		Prijatie		340	637006.52780000	ZZZ	2 019
		132				340			6 265
		132		Prijatie		360	637005.51831000	ZZZ	143
		132		Prijatie		360	637006.52780000	ZZZ	1 563
		132				360			1 706
		132		Prijatie		370	637005.51831000	ZZZ	84
		132		Prijatie		370	637006.52780000	ZZZ	3 240
		132				370			3 324
		132		Prijatie		380	637005.51831000	ZZZ	42
		132		Prijatie		380	637006.52780000	ZZZ	1 208
		132				380			1 250
16.									
250	22.7.2024	132	BA--0738264/2024	Odoslanie	Rozpočtové opatrenie správneho fondu, ústredie	170	635006.51110000	ZZZ	40 000
		132				170			40 000
		132		Odoslanie		31	637005.51831000	ZZZ	91 484
		132		Prijatie		31	637029.54810000	ZZZ	91 453
		132		Prijatie		31	637007.51240000	ZZZ	31
		132				31			-
		132		Odoslanie		35	716000.04251200	P2402	85 319
		132		Odoslanie		35	716000.04251200	P2407	74 600
		132		Prijatie		35	716000.04251200	P2205	122 959
		132		Prijatie		35	717002.04211220	P2119	20 000
		132		Prijatie		35	717002.04211220	P2406	6 765
		132		Prijatie		35	717002.04211220	P2408	36 760
		132		Prijatie		35	717002.04211220	P2411	45 000
		132		Prijatie		35	717002.04211220	P2412	9 000
		132		Prijatie		35	717002.04211220	P2413	85 000
		132		Odoslanie		35	717002.04211220	P2405	70 000
		132		Odoslanie		35	717002.04211220	P2225	7 191
		132		Prijatie		35	714001.04231200	P2409	70 000
		132		Prijatie		35	711001.04261210	P1815	7 191
		132		Odoslanie		35	635006.51110000	ZZZ	125 565
		132		Odoslanie		35	633006.50121000	ZZZ	1 000
		132		Prijatie		35	633004.50125000	ZZZ	1 000
		132				35			40 000
17.									
285	1.8.2024	132	BA--0766869/2024	Odoslanie	Rozpočtové opatrenie správneho fondu, ústredie	43	633006.50111200	ZZZ	3 000 000
		132		Prijatie		43	633013.51841000	ZZZ	100 000
		132		Prijatie		43	637040.51822100	ZZZ	2 900 000
		132				43			-
18.									
287	15.8.2024	132	BA--0799017/2024	Odoslanie	Rozpočtové opatrenie správneho fondu, ústredie	35	713005.04221240	P2401	120 000
		132		Prijatie		35	637011.51814000	ZZZ	124 010
		132		Odoslanie		35	635001.51160000	ZZZ	4 010
		132				35			-
19.									
304	27.8.2024	132	BA--0819048/2024	Prijatie	Rozpočtové opatrenie správneho fondu, ústredie	040	633006.50111200	ZZZ	5 000
		132		Odoslanie		040	635002.51130000	ZZZ	5 000
		132				040			-

Poradové číslo	Dátum	Fond	Protokolárne číslo	Druh operácie	Druh rozpočtu	Finančné stredisko	Finanč.položka	Program rozpočtu	Suma
		132		Prijatie		060	637005.51831000	ZZZ	42
		132		Prijatie		060	637006.52780000	ZZZ	2 276
		132		Prijatie		060	642013.52750000	ZZZ	1 583
		132		Prijatie		060	642013.52820000	ZZZ	3 165
		132				060			7 066
		132		Odoslanie		080	633006.50111000	ZZZ	500
		132		Prijatie		080	633006.50111200	ZZZ	500
		132				080			-
		132		Odoslanie		150	637014.52720000	ZZZ	5 480
		132		Prijatie		150	642014.52721000	ZZZ	5 420
		132		Prijatie		150	642014.54960000	ZZZ	60
		132				150			-
		132		Odoslanie		160	632005.51451000	ZZZ	1 523
		132		Prijatie		160	633006.50111200	ZZZ	1 523
		132				160			-
		132		Odoslanie		31	637005.51831000	ZZZ	42
		132		Odoslanie		31	637006.52780000	ZZZ	2 276
		132		Odoslanie		31	642013.52750000	ZZZ	1 583
		132		Odoslanie		31	642013.52820000	ZZZ	3 165
		132				31			7 066
		132		Prijatie		35	634005.53830000	ZZZ	180
		132		Odoslanie		35	634002.51120000	ZZZ	180
	20.	132				35			-
308	27.8.2024	132	BA--0811848/2024	Prijatie	Rozpočtové opatrenie správneho fondu, ústredie	160	611000.52110000	ZZZ	7 729
		132		Prijatie		160	625002.52442000	ZZZ	2 953
		132				160			10 682
		132		Odoslanie		31	611000.52110000	ZZZ	7 729
		132		Odoslanie		31	625002.52442000	ZZZ	2 953
	21.	132				31			10 682
359	19.9.2024	132	BA--0874011/2024	Odoslanie	Rozpočtové opatrenie správneho fondu, ústredie	31	637005.51831000	ZZZ	20 000
		132		Prijatie		31	637011.51821000	ZZZ	20 000
	22.	132				31			-
361	17.9.2024	132	BA--0859292/2024	Prijatie	Rozpočtové opatrenie správneho fondu, ústredie	020	611000.52110000	ZZZ	130 660
		132		Prijatie		020	625002.52442000	ZZZ	51 219
		132				020			181 879
		132		Prijatie		040	611000.52110000	ZZZ	35 072
		132		Prijatie		040	625002.52442000	ZZZ	13 749
		132				040			48 821
		132		Prijatie		050	611000.52110000	ZZZ	17 348
		132		Prijatie		050	625002.52442000	ZZZ	6 801
		132				050			24 149
		132		Prijatie		060	611000.52110000	ZZZ	20 208
		132		Prijatie		060	625002.52442000	ZZZ	7 922
		132				060			28 130
		132		Prijatie		070	611000.52110000	ZZZ	20 252
		132		Prijatie		070	625002.52442000	ZZZ	7 939
		132				070			28 191
		132		Prijatie		080	611000.52110000	ZZZ	26 424
		132		Prijatie		080	625002.52442000	ZZZ	10 359
		132				080			36 783
		132		Prijatie		090	611000.52110000	ZZZ	24 632
		132		Prijatie		090	625002.52442000	ZZZ	9 656
		132				090			34 288
		132		Prijatie		100	611000.52110000	ZZZ	22 384
		132		Prijatie		100	625002.52442000	ZZZ	8 775
		132				100			31 159
		132		Prijatie		110	611000.52110000	ZZZ	30 140
		132		Prijatie		110	625002.52442000	ZZZ	11 815
		132				110			41 955
		132		Prijatie		120	611000.52110000	ZZZ	15 228
		132		Prijatie		120	625002.52442000	ZZZ	5 970
		132				120			21 198
		132		Prijatie		130	611000.52110000	ZZZ	17 472
		132		Prijatie		130	625002.52442000	ZZZ	6 850
		132				130			24 322
		132		Prijatie		140	611000.52110000	ZZZ	16 420
		132		Prijatie		140	625002.52442000	ZZZ	6 437
		132				140			22 857
		132		Prijatie		150	611000.52110000	ZZZ	21 508
		132		Prijatie		150	625002.52442000	ZZZ	8 432
		132				150			29 940
		132		Prijatie		160	611000.52110000	ZZZ	30 244
		132		Prijatie		160	625002.52442000	ZZZ	11 856
		132				160			42 100
		132		Prijatie		170	611000.52110000	ZZZ	18 588
		132		Prijatie		170	625002.52442000	ZZZ	7 287
		132				170			25 875
		132		Prijatie		180	611000.52110000	ZZZ	17 084
		132		Prijatie		180	625002.52442000	ZZZ	6 697
		132				180			23 781
		132		Prijatie		190	611000.52110000	ZZZ	18 476
		132		Prijatie		190	625002.52442000	ZZZ	7 243
		132				190			25 719
		132		Prijatie		200	611000.52110000	ZZZ	16 868
		132		Prijatie		200	625002.52442000	ZZZ	6 613
		132				200			23 481
		132		Prijatie		210	611000.52110000	ZZZ	30 692
		132		Prijatie		210	625002.52442000	ZZZ	12 032
		132				210			42 724
		132		Prijatie		220	611000.52110000	ZZZ	12 896

Poradové číslo	Dátum	Fond	Protokolárne číslo	Druh operácie	Druh rozpočtu	Finančné stredisko	Finanč.položka	Program rozpočtu	Suma
		132		Prijatie		220	625002.52442000	ZZZ	5 056
		132				220			17 952
		132		Prijatie		230	611000.52110000	ZZZ	13 076
		132		Prijatie		230	625002.52442000	ZZZ	5 126
		132				230			18 202
		132		Prijatie		240	611000.52110000	ZZZ	7 512
		132		Prijatie		240	625002.52442000	ZZZ	2 945
		132				240			10 457
		132		Prijatie		250	611000.52110000	ZZZ	17 300
		132		Prijatie		250	625002.52442000	ZZZ	6 782
		132				250			24 082
		132		Prijatie		260	611000.52110000	ZZZ	14 224
		132		Prijatie		260	625002.52442000	ZZZ	5 576
		132				260			19 800
		132		Prijatie		270	611000.52110000	ZZZ	30 624
		132		Prijatie		270	625002.52442000	ZZZ	12 005
		132				270			42 629
		132		Prijatie		280	611000.52110000	ZZZ	13 176
		132		Prijatie		280	625002.52442000	ZZZ	5 165
		132				280			18 341
		132		Prijatie		290	611000.52110000	ZZZ	16 808
		132		Prijatie		290	625002.52442000	ZZZ	6 589
		132				290			23 397
		132		Prijatie		300	611000.52110000	ZZZ	24 696
		132		Prijatie		300	625002.52442000	ZZZ	9 681
		132				300			34 377
		132		Odoslanie		31	611000.52110000	ZZZ	822 840
		132		Odoslanie		31	625002.52442000	ZZZ	322 570
		132				31			1 145 410
		132		Prijatie		310	611000.52110000	ZZZ	12 408
		132		Prijatie		310	625002.52442000	ZZZ	4 864
		132				310			17 272
		132		Prijatie		320	611000.52110000	ZZZ	9 432
		132		Prijatie		320	625002.52442000	ZZZ	3 698
		132				320			13 130
		132		Prijatie		330	611000.52110000	ZZZ	12 724
		132		Prijatie		330	625002.52442000	ZZZ	4 988
		132				330			17 712
		132		Prijatie		340	611000.52110000	ZZZ	46 212
		132		Prijatie		340	625002.52442000	ZZZ	18 116
		132				340			64 328
		132		Prijatie		360	611000.52110000	ZZZ	16 648
		132		Prijatie		360	625002.52442000	ZZZ	6 527
		132				360			23 175
		132		Prijatie		370	611000.52110000	ZZZ	13 044
		132		Prijatie		370	625002.52442000	ZZZ	5 114
		132				370			18 158
		132		Prijatie		380	611000.52110000	ZZZ	20 860
		132		Prijatie		380	625002.52442000	ZZZ	8 178
		132				380			29 038
		132		Prijatie		390	611000.52110000	ZZZ	11 500
		132		Prijatie		390	625002.52442000	ZZZ	4 508
		132				390			16 008
23.									
378	25.9.2024	132	BA--0885743/2024	Odoslanie	Rozpočtové opatrenie	35	637011.51814000	ZZZ	120 000
		132		Prijatie	správneho fondu, ústredie	35	713005.04221240	P2401	95 000
		132		Prijatie		35	714001.04231200	P2409	25 000
24.		132				35			-
381	26.9.2024	132	BA--0885620/2024	Prijatie	Rozpočtové opatrenie	110	632003.51410000	ZZZ	73 360
		132		Prijatie	správneho fondu, ústredie	110	642014.52721000	ZZZ	17 000
		132				110			90 360
		132		Prijatie		160	633006.50111200	ZZZ	5 166
		132		Odoslanie		160	632003.51930000	ZZZ	5 166
		132		Prijatie		160	637005.51831000	ZZZ	456
		132		Prijatie		160	637006.52780000	ZZZ	6 551
		132				160			7 007
		132		Odoslanie		240	632001.50220000	ZZZ	3 000
		132		Prijatie		240	642015.52770000	ZZZ	3 000
		132				240			-
		132		Odoslanie		250	632001.50210000	ZZZ	18 000
		132		Prijatie		250	633006.50111200	ZZZ	4 000
		132		Odoslanie		250	635002.51130000	ZZZ	4 000
		132		Prijatie		250	642014.52721000	ZZZ	18 000
		132				250			-
		132		Odoslanie		31	637005.51831000	ZZZ	90 816
		132		Odoslanie		31	637006.52780000	ZZZ	6 551
25.		132				31			97 367
									-
438	15.10.2024	132	BA--0933009/2024	Odoslanie	Rozpočtové opatrenie	35	632001.50220000	ZZZ	220 000
		132		Odoslanie	správneho fondu, ústredie	35	635004.51150000	ZZZ	5 000
		132		Odoslanie		35	635001.51160000	ZZZ	15 000
		132		Odoslanie		35	637004.51812000	ZZZ	10 000
		132		Prijatie		35	717002.04211220	P2108	30 000
		132		Prijatie		35	717002.04211220	P1027	225 000
		132		Prijatie		35	717003.04211230	P2414	15 000
		132				35			20 000
		134		Odoslanie		35	633006.50121000	ZZZ	1 000
		134		Odoslanie		35	633004.50125000	ZZZ	1 000
		134		Odoslanie		35	633001.50142100	ZZZ	5 000
		134		Odoslanie		35	633010.50148000	ZZZ	2 000
		134		Odoslanie		35	632002.50310000	ZZZ	1 000

Poradové číslo	Dátum	Fond	Protokolárne číslo	Druh operácie	Druh rozpočtu	Finančné stredisko	Finanč.položka	Program rozpočtu	Suma
		134		Odoslanie		35	637004.51811000	ZZZ	10 000
26.		134				35			20 000
						35			-
440	21.10.2024	132	Ba--0916261/2024	Odoslanie	Rozpočtové opatrenie	31	637005.51831000	ZZZ	13 300
		132		Prijatie	správneho fondu, ústredie	31	637001.51825000	ZZZ	5 000
		132		Prijatie		31	637029.54810000	ZZZ	300
		132		Prijatie		31	631001.51210000	ZZZ	5 000
		132		Prijatie		31	631002.51220000	ZZZ	3 000
		132				31			-
		132		Odoslanie		43	633006.50111200	ZZZ	115 000
		132		Prijatie		43	633003.50142300	ZZZ	115 000
		132		Odoslanie		43	633004.50124100	ZZZ	10 000
		132		Prijatie		43	633006.50111100	ZZZ	8 000
		132		Prijatie		43	633002.50123000	ZZZ	2 000
27.		132				43			-
445	22.10.2024	132	Ba--0951138/2024	Prijatie	Rozpočtové opatrenie	43	632004.51818000	ZZZ	530 000
		132		Prijatie	správneho fondu, ústredie	43	632005.51451000	ZZZ	580 000
		132		Odoslanie		43	635002.51130000	ZZZ	1 000 000
		132		Prijatie		43	637040.51815000	ZZZ	40 000
		132		Odoslanie		43	637040.51826000	ZZZ	150 000
28.		132				43			-
450	25.10.2024	132	Ba--0956396/2024	Prijatie	Rozpočtové opatrenie	020	637005.51831000	ZZZ	2 169
		132		Prijatie	správneho fondu, ústredie	020	637006.52780000	ZZZ	18 788
		132		Prijatie		020	642013.52750000	ZZZ	6 179
		132		Prijatie		020	642013.52820000	ZZZ	12 359
		132				020			39 495
		132		Prijatie		040	637005.51831000	ZZZ	2 563
		132		Prijatie		040	637006.52780000	ZZZ	6 568
		132		Odoslanie		040	632001.50220000	ZZZ	5 000
		132		Prijatie		040	642013.52750000	ZZZ	3 007
		132		Prijatie		040	642013.52820000	ZZZ	6 014
		132		Prijatie		040	642014.52721000	ZZZ	5 000
		132				040			18 152
		132		Prijatie		050	637005.51831000	ZZZ	168
		132		Prijatie		050	637006.52780000	ZZZ	1 368
		132				050			1 536
		132		Prijatie		070	637005.51831000	ZZZ	84
		132		Prijatie		070	637006.52780000	ZZZ	4 046
		132				070			4 130
		132		Prijatie		080	637005.51831000	ZZZ	222
		132		Prijatie		080	637006.52780000	ZZZ	6 878
		132				080			7 100
		132		Prijatie		100	637005.51831000	ZZZ	42
		132		Prijatie		100	637006.52780000	ZZZ	4 420
		132		Odoslanie		100	637004.51828000	ZZZ	10 000
		132		Prijatie		100	642015.52770000	ZZZ	10 000
		132				100			4 462
		132		Prijatie		110	637005.51831000	ZZZ	1 189
		132		Prijatie		110	637006.52780000	ZZZ	4 813
		132		Prijatie		110	642013.52750000	ZZZ	1 175
		132		Prijatie		110	642013.52820000	ZZZ	2 351
		132				110			9 528
		132		Prijatie		120	637005.51831000	ZZZ	379
		132		Prijatie		120	637006.52780000	ZZZ	992
		132				120			1 371
		132		Prijatie		130	637005.51831000	ZZZ	126
		132		Prijatie		130	637006.52780000	ZZZ	2 845
		132				130			2 971
		132		Prijatie		140	637005.51831000	ZZZ	680
		132		Prijatie		140	637006.52780000	ZZZ	1 600
		132				140			2 280
		132		Prijatie		170	637005.51831000	ZZZ	615
		132		Prijatie		170	637006.52780000	ZZZ	4 139
		132				170			4 754
		132		Prijatie		200	637005.51831000	ZZZ	1 520
		132		Prijatie		200	637006.52780000	ZZZ	3 336
		132				200			4 856
		132		Prijatie		210	637005.51831000	ZZZ	92
		132		Prijatie		210	637006.52780000	ZZZ	6 363
		132		Prijatie		210	642012.52740000	ZZZ	6 893
		132		Prijatie		210	642012.52810000	ZZZ	2 758
		132				210			16 106
		132		Odoslanie		230	632001.50220000	ZZZ	6 202
		132		Prijatie		230	637006.52780000	ZZZ	2 057
		132		Prijatie		230	642015.52770000	ZZZ	6 202
		132				230			2 057
		132		Prijatie		240	637005.51831000	ZZZ	264
		132		Prijatie		240	637006.52780000	ZZZ	2 038
		132		Odoslanie		240	632001.50220000	ZZZ	9 000
		132		Prijatie		240	642014.52721000	ZZZ	6 000
		132		Prijatie		240	642015.52770000	ZZZ	3 000
		132				240			2 302
		132		Prijatie		250	637006.52780000	ZZZ	4 308
		132		Prijatie		250	642013.52750000	ZZZ	1 561
		132		Prijatie		250	642013.52820000	ZZZ	3 121
		132				250			8 990
		132		Prijatie		260	637005.51831000	ZZZ	42
		132		Prijatie		260	637006.52780000	ZZZ	3 357
		132		Odoslanie		260	633001.50142100	ZZZ	2 298
		132		Prijatie		260	642015.52770000	ZZZ	2 298

